

## Newsletter - Aves e Ovos

SEMANA 49  
01/12/2025 a 07/12/2025

## Aves

## CONJUNTURA SEMANAL - AVES

Estabilidade das cotações médias nacionais do frango vivo (1,8 kg), do frango abatido (65% - 1,1 a 1,3 kg) e do peru vivo (14 a 15 kg). Aumento da cotação média nacional do peru abatido (80% - 5,7 a 9,8 kg) de 0,28€/kg.

Na região da Beira Litoral, na área de mercado da Beira Litoral, a oferta e a procura foram altas. As cotações mais frequentes do peru abatido 80%, da perna e do peito de peru aumentaram 0,55 €/kg, 0,25 €/kg e 0,10 €/kg, respetivamente, refletindo um aumento da procura própria da época. As cotações do peru abatido incorporam a perua abatida, mais procurada nesta altura do ano. O frango do campo e galinha pesada tiveram também um aumento da procura, manifestando-se num aumento das cotações mais frequentes de 0,10 €/kg e de 0,05 €/kg, respetivamente. Por outro lado, as cotações mais frequentes do frango 65% >1,3kg, da perna e do peito de frango tiveram uma redução de 0,05 €/kg e 0,10 €/kg, repetidamente para o primeiro e para os segundos.

No Ribatejo e Oeste, na área de mercado do Ribatejo e Oeste, a oferta e a procura foram médias/altas. Verificou-se uma completa estabilidade de cotações.

## COTAÇÕES MÉDIAS NACIONAIS - SEMANAIS

PRODUTO	Unidade de Comercialização	Estádio de Comercialização	MÉDIA DA SEMANA	VARIAÇÃO PERCENTUAL		
				Semana Anterior	Semana Homóloga do ano anterior	Semana Homóloga do Triénio 2022-2024
Frango vivo - 1,8 kg	€/kg Peso vivo	entrada centro abate	1,25	0,0	0,0	-1,3
Frango 65 % - 1,1 a 1,3 kg	€/kg Peso carcaça	porta do cliente	2,58	0,0	4,0	7,3
Peru vivo - 14 a 15 kg	€/kg Peso vivo	entrada centro abate	1,85	0,0	0,0	-0,9
Peru 80 % - 5,7 a 9,8 kg	€/kg Peso carcaça	porta do cliente	3,98	7,4	7,4	13,6

NOTA: Frango 65% - frango depenado, eviscerado, sem cabeça nem patas e sem pescoço, coração, fígado e moela;

Peru 80% - peru depenado, eviscerado, sem cabeça nem patas, com pescoço, coração, fígado e moela;

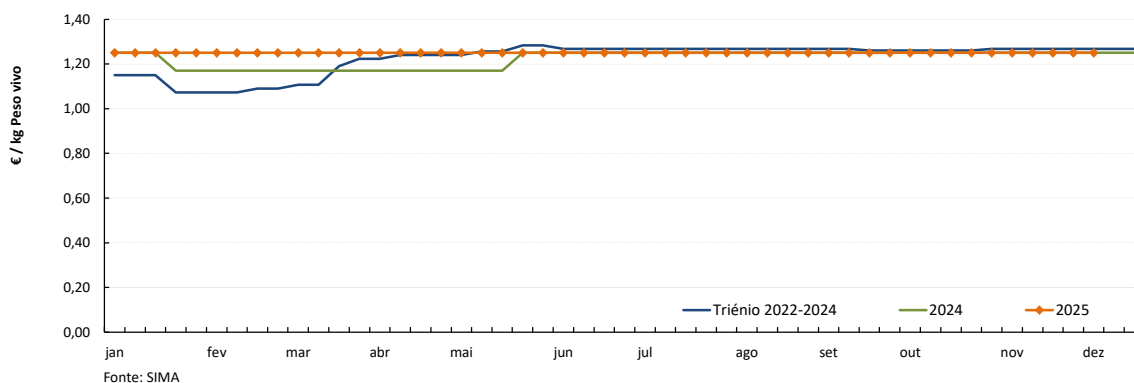
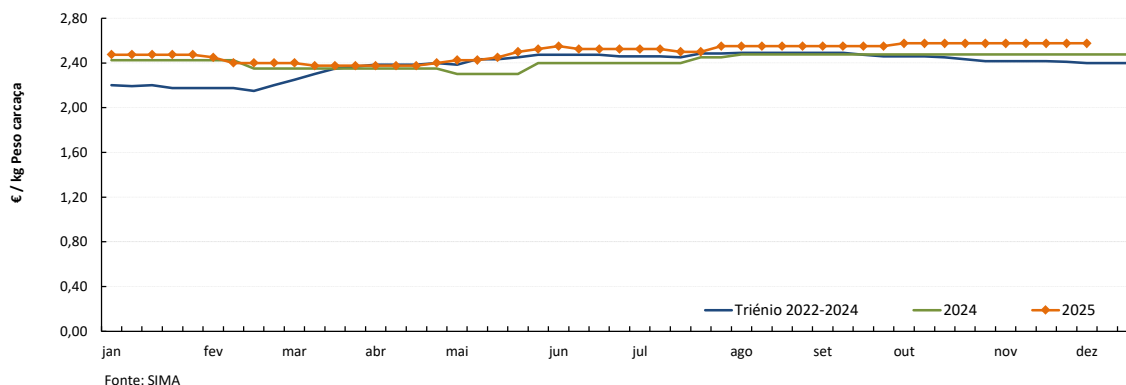
FRANGO VIVO de 1,8 kg  
Cotação Média NacionalFRANGO 65% de 1,1 a 1,3 kg  
Cotação Média Nacional

## Aves

01/12/2025 a 07/12/2025

## Gráficos de cotações mais frequentes

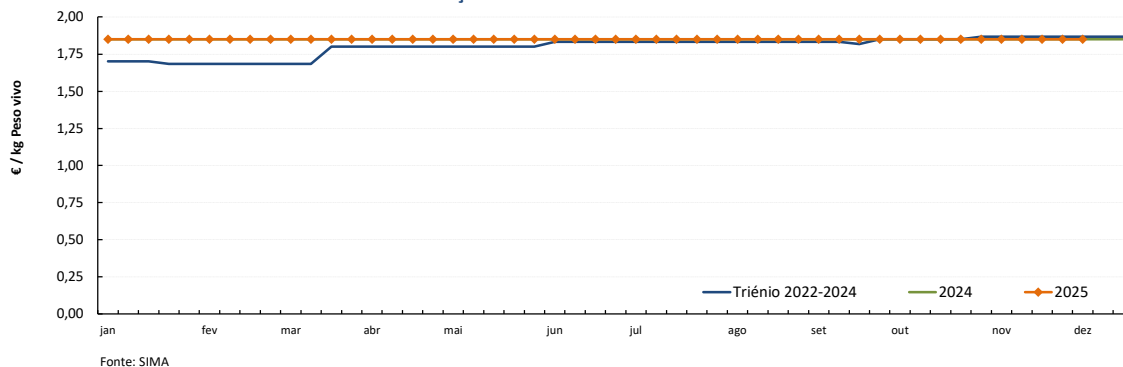
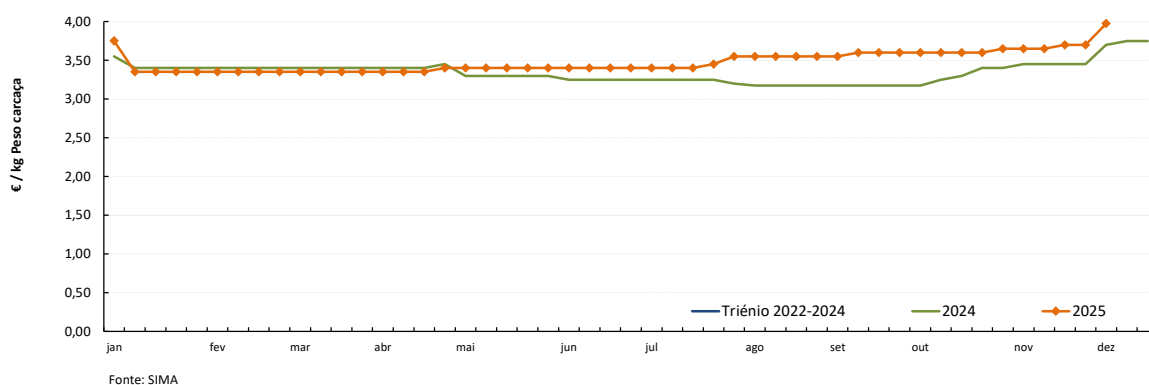
PERU VIVO de 14 a 15 kg  
Cotação Média NacionalPERU 80% de 5,7 a 9,8 kg  
Cotação Média Nacional

## COTAÇÕES MÉDIAS NACIONAIS - MENSAIS

PRODUTO	Unidade de Comercialização	Estádio de Comercialização	novembro 2025	VARIAÇÃO PERCENTUAL		
				outubro 2025	novembro 2024	novembro do Triénio 2022-2024
Frango vivo - 1,8 kg	€/kg Peso vivo	entrada centro abate	1,25	0,0	0,0	-1,3
Frango 65 % - 1,1 a 1,3 kg	€/kg P. carcaça	porta do cliente	2,58	0,0	4,0	6,6
Peru vivo - 14 a 15 kg	€/kg Peso vivo	entrada centro abate	1,85	0,0	0,0	-0,9
Peru 80 % - 5,7 a 9,8 kg	€/kg P. carcaça	porta do cliente	3,70	2,5	7,2	12,8

NOTA: kg P.C. - kg de Peso carcaça; kg P.V. - kg de Peso vivo

## Aves

01/12/2025 a 07/12/2025

## Gráficos de cotações mais frequentes

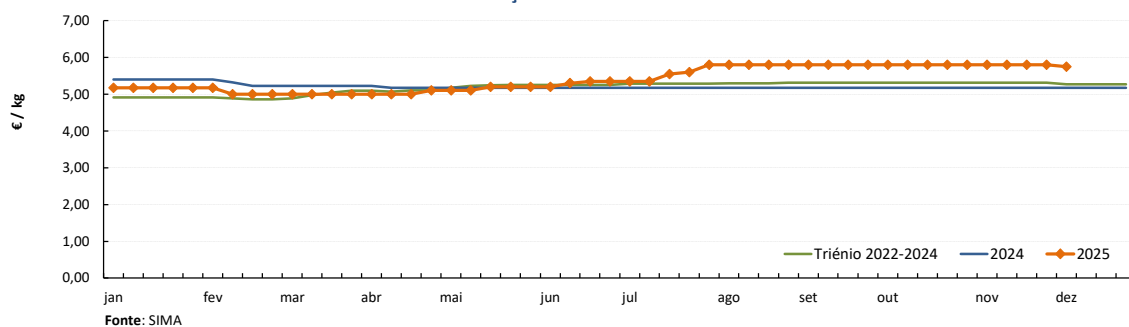
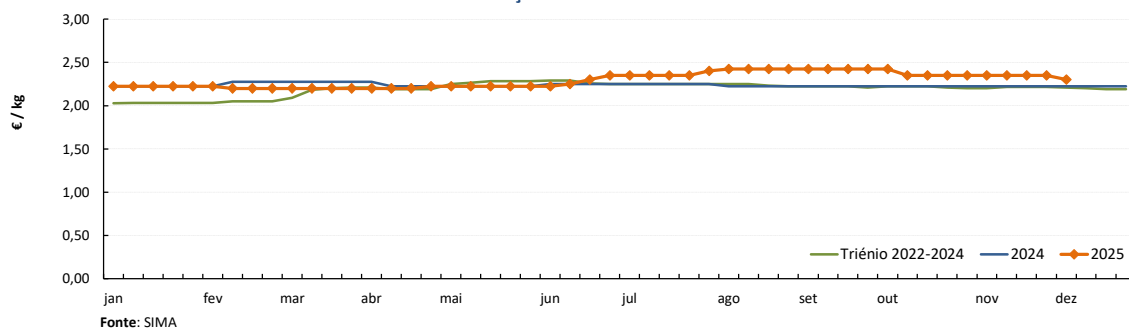
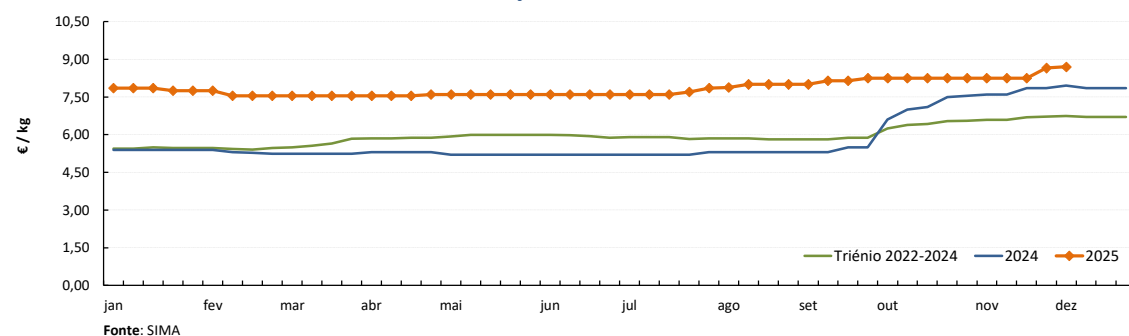
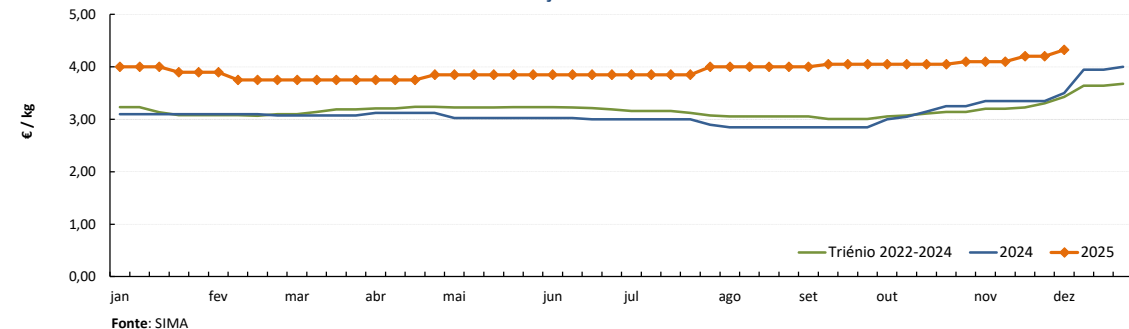
PEITO de FRANGO  
Cotação Média NacionalPERNA DE FRANGO COM COSTA  
Cotação Média NacionalPEITO de PERU  
Cotação Média NacionalPERNA de PERU  
Cotação Média Nacional

Notas: 1) A recolha de cotações do peito e perna de peru iniciou-se na semana 27 de 2020  
 2) A recolha de cotações do peito e perna de frango iniciou-se na semana 01 de 2021

## Ovos

01/12/2025 a 07/12/2025

## CONJUNTURA SEMANAL - OVOS

As cotações médias nacionais dos ovos classificados e embalados das classes de peso L e M, dos ovos de gaiola na produção (ovo a peso de 60 a 68 g) e dos ovos de solo e de ar livre não sofreram alterações.

Na Beira Litoral, a oferta foi alta e a procura foi muito alta, nas duas áreas de mercado Dão-Lafões e Litoral Centro. Completa estabilidade das cotações.

No Ribatejo e Oeste, na área de mercado do Ribatejo e Oeste, a oferta foi média e a procura média/alta. Completa estabilidade das cotações.

**Nota:** Iniciou-se na semana 04 de 2021 a recolha de cotações dos **ovos de solo** (classes de peso M e L) e dos **ovos de ar livre** (classe M/L), pelo que os ovos que se acompanhavam até esta altura passaram a designar-se **ovos de gaiola**. As áreas de mercado para os novos produtos são Beira Litoral Gr. e Ribatejo e Oeste Gr.

## COTAÇÕES MÉDIAS NACIONAIS - SEMANAIS

PRODUTO (Ovos de Gaiola)	Unidade de Comercialização	Estádio de Comercialização	MÉDIA DA SEMANA	Variação Percentual		
				Semana anterior	Semana homóloga do ano anterior	Semana homóloga do Triénio 2022-2024
Ovo classificado L embalado	€/Dúzia	porta do cliente	2,43	0,0	15,9	19,0
Ovo classificado M embalado	€/Dúzia	porta do cliente	2,33	0,0	17,6	20,7
Ovo a peso de 60-68 g	€/kg	saída do aviário	2,43	0,0	16,8	20,0

**NOTA:** Classes de peso dos ovos:

**XL:** > ou = 73 g

**M:** > ou = a 53 g e < 63 g

**L:** > ou = a 63 g e < 73 g

**S:** < 53 g

## Gráficos de cotações mais frequentes

OVO de GAIOLA CLASSIFICADO L EMBALADO (ovotermo)  
Cotação Média Nacional

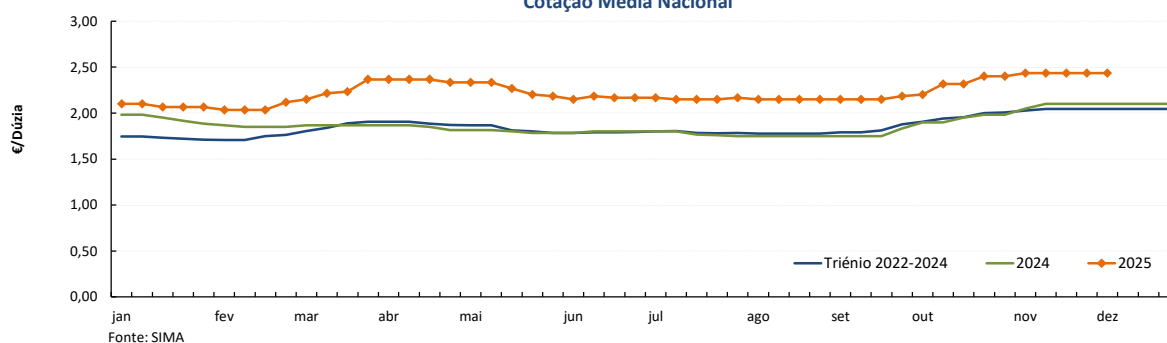

OVO de GAIOLA CLASSIFICADO M EMBALADO (ovotermo)  
Cotação Média Nacional

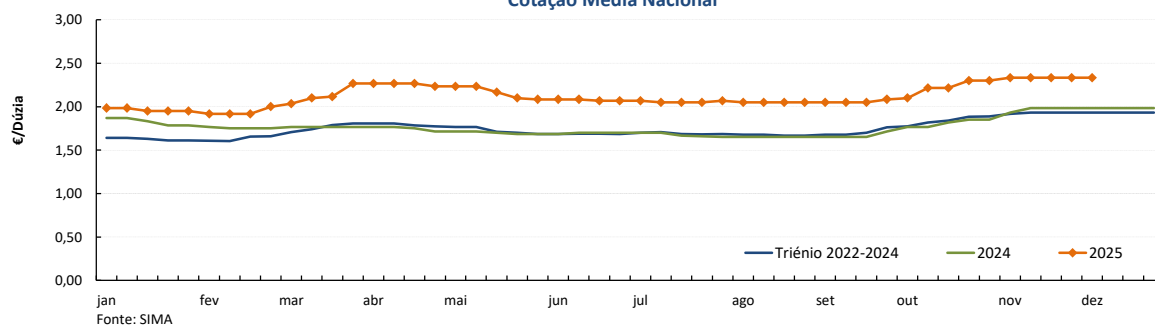

## Ovos

01/12/2025 a 07/12/2025

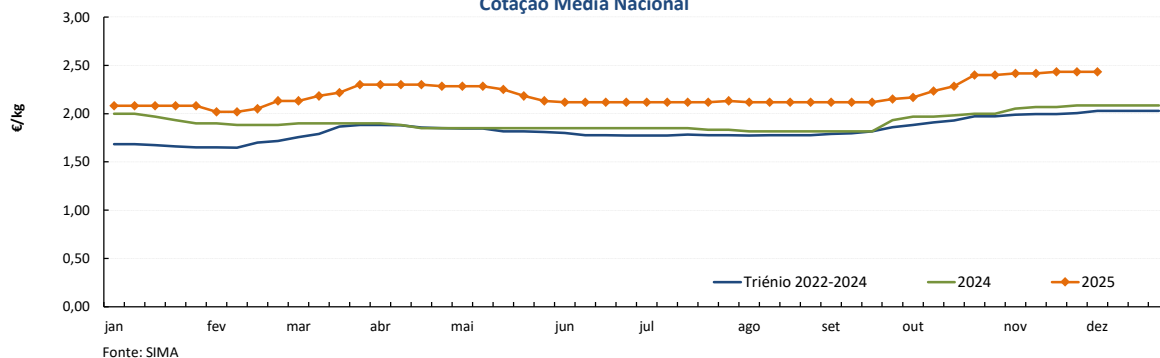
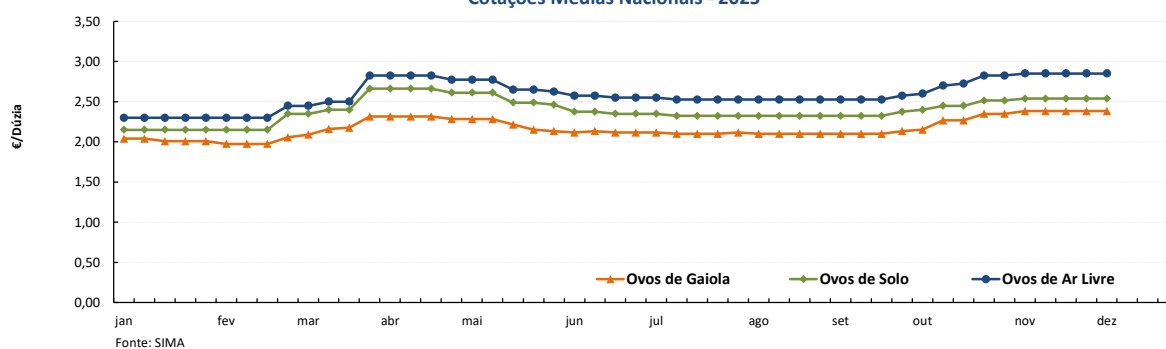
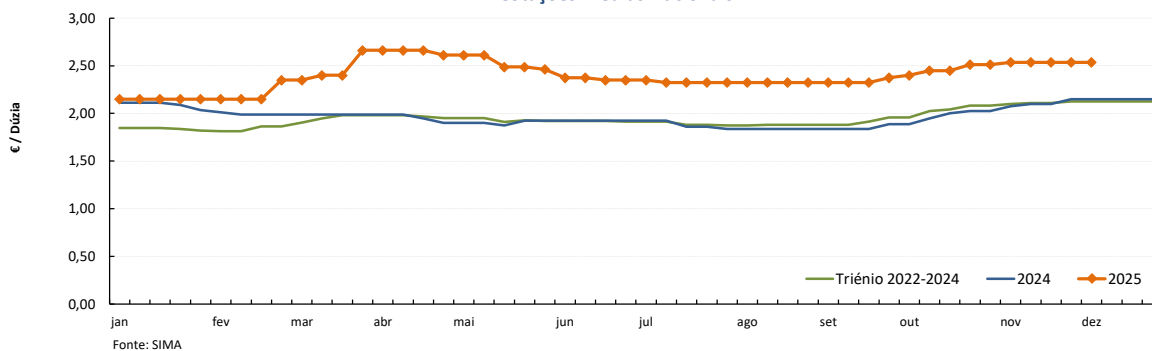
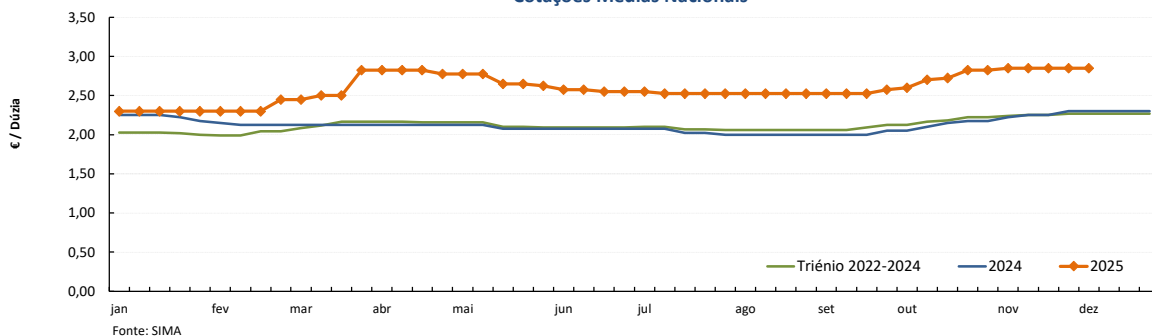
OVO de GAIOLA A PESO de 60 a 68 g (cartão)  
Cotação Média NacionalOVOS - Classe de peso M/L  
Cotações Médias Nacionais - 2025OVOS DE SOLO - Classe de peso M/L  
Cotações Médias NacionaisOVOS DE AR LIVRE - Classe de peso M/L  
Cotações Médias Nacionais

## COTAÇÕES MÉDIAS NACIONAIS - MENSAIS

PRODUTO	Unidade de Comercialização	Estádio de Comercialização	novembro 2025	VARIAÇÃO PERCENTUAL		
				outubro 2025	novembro 2024	novembro do Triénio 2022-2024
Ovo classif. L embalado	€/ dúzia	entrada centro abate	2,43	4,6	16,6	19,3
Ovo classif. M embalado	€/ dúzia	porta do cliente	2,33	4,8	18,4	21,0
Ovo a peso de 60-68 g	€/ kg	porta do cliente	2,43	5,8	17,5	21,8

## Aves e Ovos

01/12/2025 a 07/12/2025

### PREÇOS MÉDIOS DE MERCADO NA UNIÃO EUROPEIA

#### FRANGO 65 % (€/100 kg Peso carcaça)

#### OVOS média classes L / M (€/100 kg)

PAÍSES	SEMANA 48	SEMANA 47	VAR %	PAÍSES	SEMANA 48	SEMANA 47	VAR %
	24/11 a 30/11/25	17/11 a 23/11/25			24/11 a 30/11/25	17/11 a 23/11/25	
Bélgica		245,47		Bélgica		319,53	
Bulgária	216,31	224,10	-3,5	Bulgária	268,64	268,47	0,1
República Checa	272,71	269,26	1,3	República Checa	313,55	316,07	-0,8
Dinamarca				Dinamarca *			
Alemanha	0,00	460,00		Alemanha *	0,00	305,63	
Estónia				Estónia	223,89	226,60	-1,2
Grécia				Grécia			
Espanha	232,29	236,18	-1,6	Espanha	310,03	306,92	1,0
França	370,00	370,00	0,0	França	295,84	294,32	0,5
Croácia	259,57	262,79	-1,2	Croácia	271,56	271,41	0,1
Irlanda				Irlanda		244,40	
Itália	0,00	352,00		Itália			
Chipre	246,43	246,43	0,0	Chipre	175,09	174,47	0,4
Letónia				Letónia	244,40	235,07	4,0
Lituânia				Lituânia	241,92	243,91	-0,8
Hungria	248,87	248,16	0,3	Hungria	299,34	305,49	-2,0
Malta				Malta			
Países Baixos				Países Baixos *	312,00	312,00	0,0
Áustria	362,61	360,06	0,7	Áustria *	294,37	290,03	1,5
Polónia				Polónia			
Portugal	257,50	257,50	0,0	Portugal	295,41	295,41	0,0
Romenia	220,03	226,51	-2,9	Romenia	228,15	216,40	5,4
Eslovénia	304,12	300,70	1,1	Eslovénia	211,06	209,40	0,8
Eslováquia	259,34	266,14	-2,6	Eslováquia	278,99	270,84	3,0
Finlândia				Finlândia	206,35	204,57	0,9
Suécia	325,98	330,24	-1,3	Suécia *	269,74	273,77	-1,5
U.E.	288,72	289,61	-0,3	U.E.	295,18	293,92	0,4

Fonte: Comissão Europeia - Regulamento de Execução (UE) 2017/1185

\* produção de ovos no solo; todos os outros países produção em gaiola

Fonte: Comissão Europeia - Regulamento de Execução (UE) 2017/1185

Nota: Os preços da UE resultam da média ponderada dos preços dos Estados membros. Os coeficientes de ponderação refletem a importância da produção do Estado membro nos últimos três anos. Estes coeficientes foram atualizados em 1 de julho de 2025.

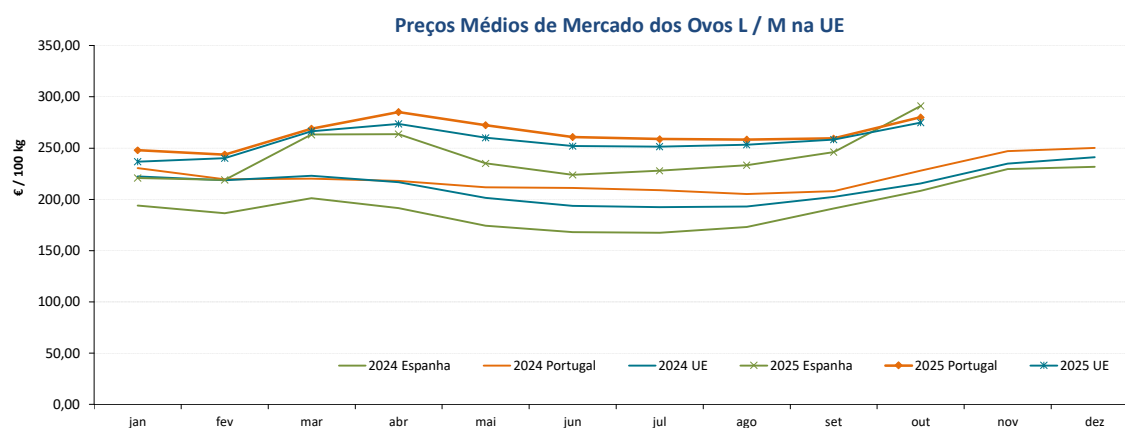
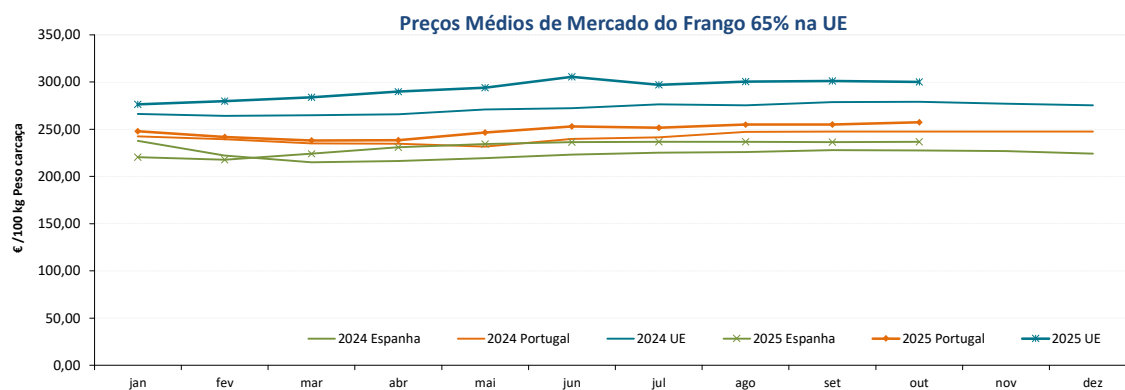

## Aves e Ovos

01/12/2025 a 07/12/2025

### COMÉRCIO INTERNACIONAL DE OVOS - janeiro a setembro

PRODUTO	IMPORTAÇÕES		EXPORTAÇÕES		Variação 2025/2024 %	
	2025	2024	2025	2024	IMPORTAÇÕES	EXPORTAÇÕES
1000 unidades						
Ovos de galinha frescos	62 847	101 711	95 835	108 877	-38,2	-12,0
Ovos de outras aves frescos ou conservados	9 059	13 873	80 057	96 128	-34,7	-16,7
Ovos de outras aves domésticas frescos ou conservados	29 596	7 062	1 328	1 551	319,1	-14,4
TOTAL	101 502	122 646	177 220	206 556	-17,2	-14,2
1 000 €						
Ovos de galinha frescos	8 783	11 385	11 810	9 921	-22,9	19,0
Ovos de outras aves frescos ou conservados	1 593	1 351	7 672	8 192	17,9	-6,3
Ovos de outras aves domésticas frescos ou conservados	3 756	997	210	324	276,9	-35,3
TOTAL	14 131	13 732	19 692	18 437	2,9	6,8

Fonte: INE (2025 - dados preliminares)

	2025	2024	Variação 2025/2024	
	1 000 €	1 000 €	1 000 €	%
Saldo Balança Comercial (Exportações - Importações)	5 561	4 704	-856	18,2

### COMÉRCIO INTERNACIONAL DE AVES - janeiro a setembro

PRODUTO	IMPORTAÇÕES		EXPORTAÇÕES		Variação 2025/2024 %	
	2025	2024	2025	2024	IMPORTAÇÕES	EXPORTAÇÕES
tonelada						
Carne galos/galinhas fresca ou refrigerada	2 445,1	3 842,4	10 685,2	7 535,7	-36,4	41,8
Carne galos/galinhas congelada	2 566,7	2 041,5	3 336,5	3 489,9	25,7	-4,4
Carne peru/perua congelada	54,0	113,9	34,4	25,2	-52,6	36,6
Carne peru/perua fresca ou refrigerada	1 233,1	1 338,0	6,8	3,7	-7,8	84,0
Pedaços/Miudezas galos/galinhas congelada	28 090,6	23 024,7	7 170,4	6 835,5	22,0	4,9
Pedaços/Miudezas galos/galinhas fresca ou refrigerada	24 882,3	22 428,8	1 690,9	1 753,2	10,9	-3,6
Pedaços/Miudezas peru/perua congelada	3 277,9	3 690,6	4 588,3	5 237,9	-11,2	-12,4
Pedaços/Miudezas peru/perua fresca ou refrigerada	9 142,3	10 703,1	342,4	405,4	-14,6	-15,5
TOTAL Galos/Galinhas	57 984,7	51 337,2	22 883,0	19 614,2	12,9	16,7
TOTAL Peru/Perua	13 707,2	15 845,5	4 971,8	5 672,2	-13,5	-12,3
1 000 €						
Carne galos/galinhas fresca ou refrigerada	6 914,4	10 046,7	22 143,4	15 170,2	-31,2	46,0
Carne galos/galinhas congelada	6 711,3	4 224,2	6 683,9	5 847,6	58,9	14,3
Carne peru/perua congelada	337,6	341,6	69,9	49,6	-1,2	41,1
Carne peru/perua fresca ou refrigerada	3 902,2	3 124,5	41,6	11,0	24,9	277,2
Pedaços/Miudezas galos/galinhas congelada	70 322,5	55 901,2	17 661,4	16 853,8	25,8	4,8
Pedaços/Miudezas galos/galinhas fresca ou refrigerada	90 372,7	76 153,9	5 492,2	4 371,8	18,7	25,6
Pedaços/Miudezas peru/perua congelada	11 922,6	9 532,4	7 823,9	7 975,7	25,1	-1,9
Pedaços/Miudezas peru/perua fresca ou refrigerada	47 339,4	43 010,2	966,8	880,9	10,1	9,7
TOTAL Galos/Galinhas	174 320,9	146 326,0	51 981,0	42 243,3	19,1	23,1
TOTAL Peru/Perua	63 501,8	56 008,7	8 902,3	8 917,2	13,4	-0,2

Fonte: INE (2025 - dados preliminares)

	2025	2024	Variação 2025/2024	
	1 000 €	1 000 €	1 000 €	%
Saldo Balança Comercial (Exportações - Importações)	-122 340	-104 083	18 257	17,5
TOTAL Galos/Galinhas	-54 599	-47 092	7 508	15,9

## Aves e Ovos

01/12/2025 a 07/12/2025

## ÍNDICE DE PREÇOS DE PRODUTOS AGRÍCOLAS NO PRODUTOR (Base 2020)

(Continente)

	outubro 2025	setembro 2025	outubro 2024	Var. % Mês anterior	Var. % Mês ano anterior
<b>Aves de Capoeira</b>	146,85	146,86	146,68	0,0	0,1
<b>Ovos</b>	237,62	214,47	194,36	10,8	22,3

Fonte: INE

## ÍNDICE HARMONIZADO DE PREÇOS NO CONSUMIDOR (Base 2015)

(Portugal)

	outubro 2025	setembro 2025	outubro 2024	Var. % Mês anterior	Var. % Mês ano anterior
<b>Carne de Aves</b>	141,89	140,04	128,97	1,3	10,0
<b>Ovos</b>	199,22	198,34	153,86	0,4	29,5

Fonte: Eurostat

## ABATES APROVADOS PARA CONSUMO - janeiro a setembro

(Portugal)

	1000 Cabeças		tonelada		Var. período homólogo ano anterior (%)	
	2025	2024	2025	2024	Cabeças	tonelada
<b>Frangos de carne</b>	172 820	167 407	253 027	240 533	3,2	5,2
<b>Peru</b>	2 772	2 928	31 336	34 470	-5,3	-9,1

Fonte: INE (dados provisórios)

## PRODUÇÃO DE OVOS PARA CONSUMO - janeiro a setembro

(Portugal)

	1000 Unidades		tonelada		Var. período homólogo ano anterior (%)	
	2025	2024	2025	2024	Unidades	tonelada
<b>Ovos</b>	1 560 670	1 457 822	96 762	90 385	7,1	7,1

Fonte: INE (dados provisórios)

## Frangos de carne - Abates aprovados para consumo

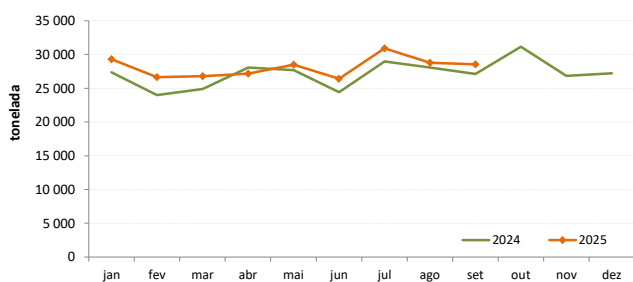

## Peru - Abates aprovados para consumo

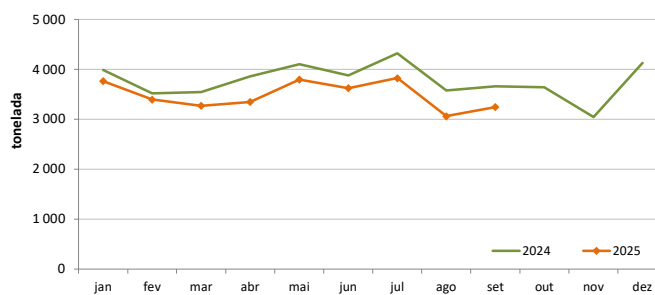

## Produção de Ovos de galinha para consumo

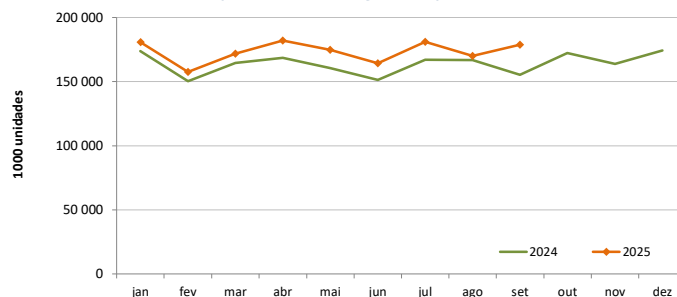

O conhecimento do mercado é a chave do sucesso!



disponibiliza informação essencial para os empresários agrícolas e outros agentes tomarem as melhores decisões

Para consulta de preços de produtos agrícolas consultar o site: [regsima.gpp.pt/regsima/consulta/](https://regsima.gpp.pt/regsima/consulta/)

**Coordenação Central**  
Gabinete de Planeamento, Políticas e Administração Geral  
Direção de Serviços de Estatística  
Divisão de Estatística

tel: 213 234 600

**SISTEMA DE INFORMAÇÃO DE MERCADOS AGRÍCOLAS**  
e-mail: [sima@gpp.pt](mailto:sima@gpp.pt)

As Newsletters do SIMA podem também ser consultadas no facebook em: <https://www.facebook.com/SIMA.Portugal>