

Newsletter - Aves e Ovos

SEMANA 48
24/11/2025 a 30/11/2025

Aves

CONJUNTURA SEMANAL - AVES

Estabilidade das cotações médias nacionais do frango vivo (1,8 kg), do frango abatido (65% - 1,1 a 1,3 kg), do peru vivo (14 a 15 kg) e do peru abatido (80% - 5,7 a 9,8 kg).

Na região da Beira Litoral, na área de mercado da Beira Litoral, a oferta e a procura foram altas. Manutenção generalizada das cotações.

No Ribatejo e Oeste, na área de mercado do Ribatejo e Oeste, a oferta e a procura foram médias/altas. Completa estabilidade de cotações, com exceção do peito de peru que sofreu um aumento das cotações mínima, máxima e mais frequente em 0,70, 0,60 e 0,80 €/kg, respetivamente.

COTAÇÕES MÉDIAS NACIONAIS - SEMANAIS

PRODUTO	Unidade de Comercialização	Estádio de Comercialização	MÉDIA DA SEMANA	VARIAÇÃO PERCENTUAL		
				Semana Anterior	Semana Homóloga do ano anterior	Semana Homóloga do Triénio 2022-2024
Frango vivo - 1,8 kg	€/kg Peso vivo	entrada centro abate	1,25	0,0	0,0	-1,3
Frango 65 % - 1,1 a 1,3 kg	€/kg Peso carcaça	porta do cliente	2,58	0,0	4,0	6,9
Peru vivo - 14 a 15 kg	€/kg Peso vivo	entrada centro abate	1,85	0,0	0,0	-0,9
Peru 80 % - 5,7 a 9,8 kg	€/kg Peso carcaça	porta do cliente	3,70	0,0	7,2	9,9

NOTA: Frango 65% - frango depenado, eviscerado, sem cabeça nem patas e sem pescoço, coração, fígado e moela;

Peru 80% - peru depenado, eviscerado, sem cabeça nem patas, com pescoço, coração, fígado e moela;

FRANGO VIVO de 1,8 kg
Cotação Média Nacional

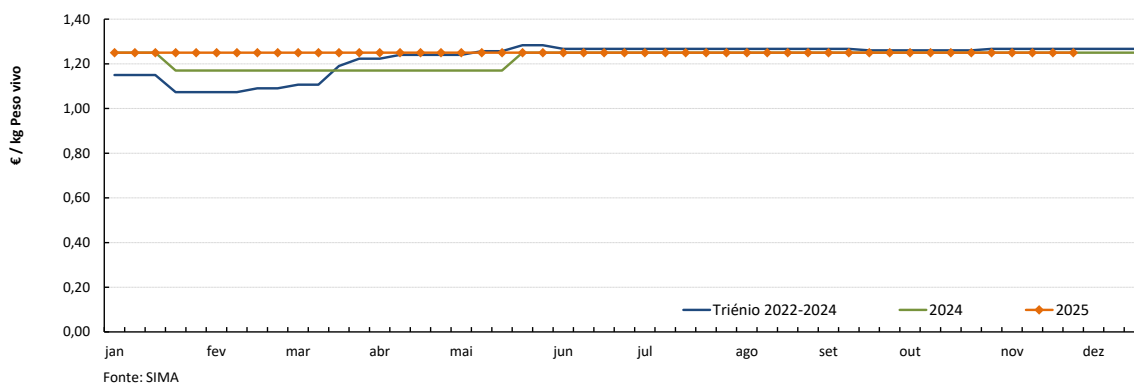

Fonte: SIMA

FRANGO 65% de 1,1 a 1,3 kg
Cotação Média Nacional

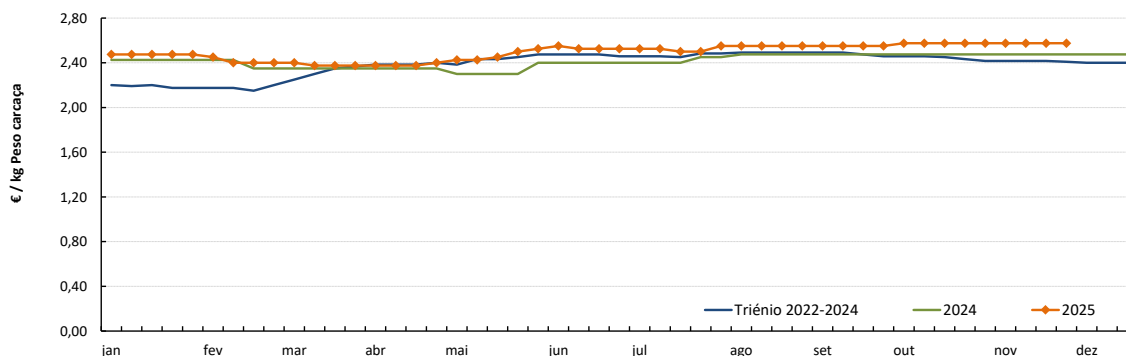

Fonte: SIMA

Aves

24/11/2025 a 30/11/2025

Gráficos de cotações mais frequentes

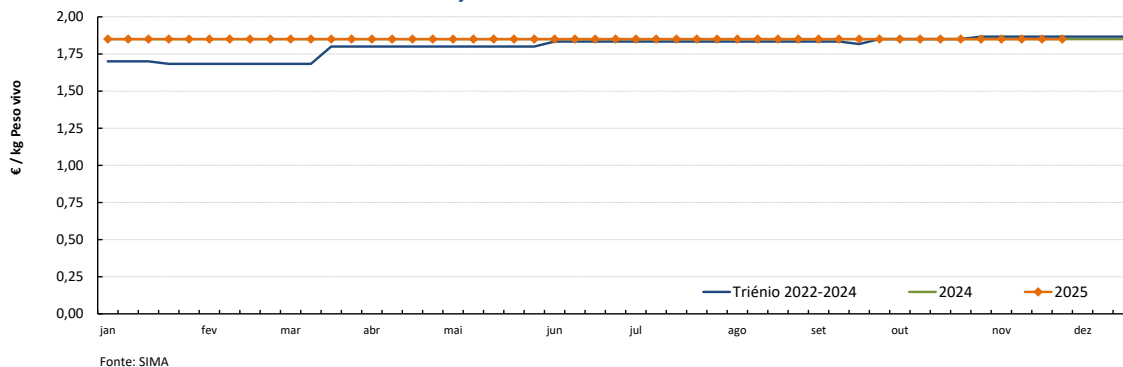
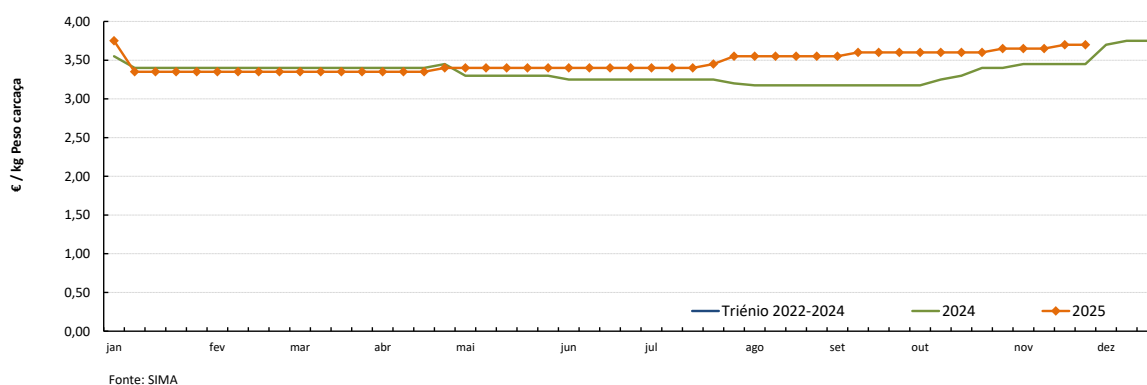
PERU VIVO de 14 a 15 kg
Cotação Média NacionalPERU 80% de 5,7 a 9,8 kg
Cotação Média Nacional

COTAÇÕES MÉDIAS NACIONAIS - MENSAIS

PRODUTO	Unidade de Comercialização	Estádio de Comercialização	novembro 2025	VARIAÇÃO PERCENTUAL		
				outubro 2025	novembro 2024	novembro do Triénio 2022-2024
Frango vivo - 1,8 kg	€/kg Peso vivo	entrada centro abate	1,25	0,0	0,0	-1,3
Frango 65 % - 1,1 a 1,3 kg	€/kg P. carcaça	porta do cliente	2,58	0,0	4,0	6,6
Peru vivo - 14 a 15 kg	€/kg Peso vivo	entrada centro abate	1,85	0,0	0,0	-0,9
Peru 80 % - 5,7 a 9,8 kg	€/kg P. carcaça	porta do cliente	3,70	2,5	7,2	12,8

NOTA: kg P.C. - kg de Peso carcaça; kg P.V. - kg de Peso vivo

Aves

24/11/2025 a 30/11/2025

Gráficos de cotações mais frequentes

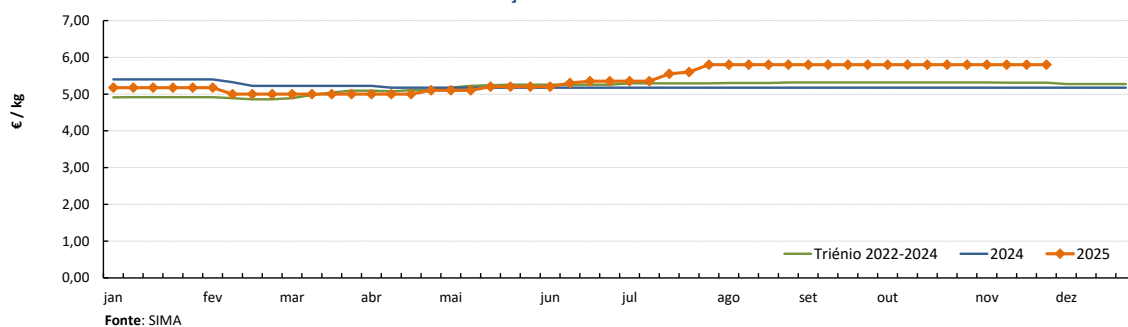
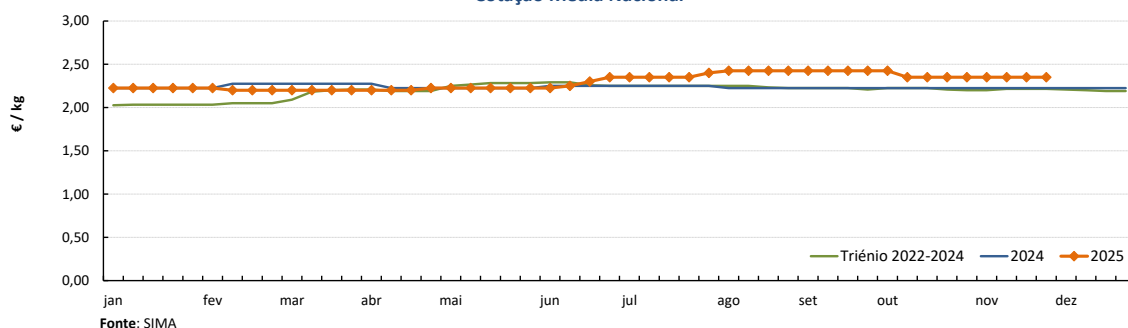
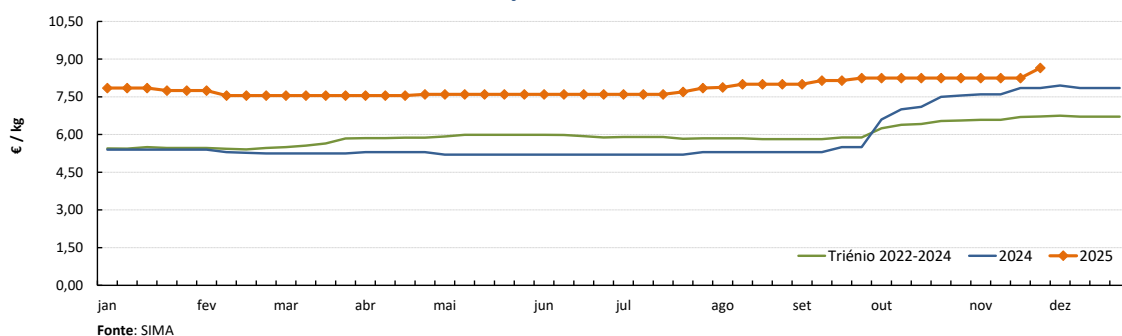
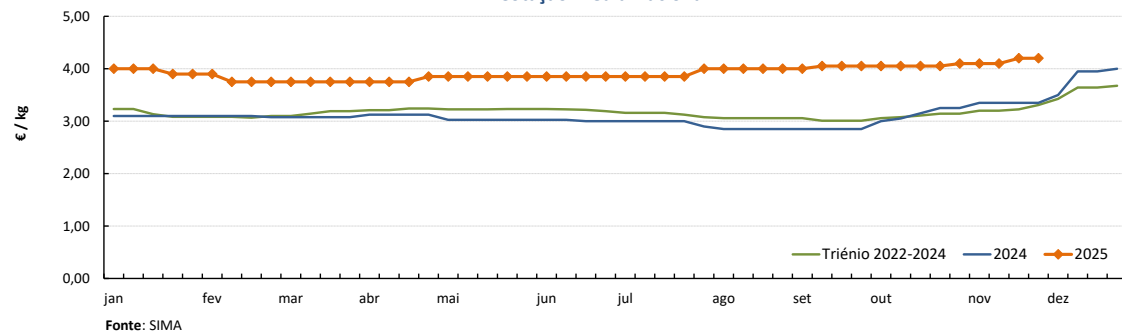
PEITO de FRANGO
Cotação Média NacionalPERNA DE FRANGO COM COSTA
Cotação Média NacionalPEITO de PERU
Cotação Média NacionalPERNA de PERU
Cotação Média Nacional

- Notas: 1) A recolha de cotações do peito e perna de peru iniciou-se na semana 27 de 2020
2) A recolha de cotações do peito e perna de frango iniciou-se na semana 01 de 2021

Ovos

24/11/2025 a 30/11/2025

CONJUNTURA SEMANAL - OVOS

As cotações médias nacionais dos ovos classificados e embalados das classes de peso L e M, dos ovos de gaiola na produção (ovo a peso de 60 a 68 g) e dos ovos de solo e de ar livre não sofreram alterações.

Na Beira Litoral, a oferta foi alta, nas duas áreas de mercado, e a procura foi muito alta na área de Dão-Lafões e alta na Litoral Centro. Na área de mercado Litoral Centro verificou-se uma subida das cotações máximas para dos ovos classificados S, M e L embalados e XL em cartão de 0,05 €/dúzia e para os ovos XL embalados de 0,03 €/dúzia; com subida da cotação mínima, apenas para os ovos classificados S embalados, de 0,05 €/dúzia.

No Ribatejo e Oeste, na área de mercado do Ribatejo e Oeste, a oferta foi média e a procura média/alta. Completa estabilidade das cotações.

Nota: Iniciou-se na semana 04 de 2021 a recolha de cotações dos **ovos de solo** (classes de peso M e L) e dos **ovos de ar livre** (classe M/L), pelo que os ovos que se acompanhavam até esta altura passaram a designar-se **ovos de gaiola**. As áreas de mercado para os novos produtos são Beira Litoral Gr. e Ribatejo e Oeste Gr.

COTAÇÕES MÉDIAS NACIONAIS - SEMANAIS

PRODUTO (Ovos de Gaiola)	Unidade de Comercialização	Estádio de Comercialização	MÉDIA DA SEMANA	Variação Percentual		
				Semana anterior	Semana homóloga do ano anterior	Semana homóloga do Triénio 2022-2024
Ovo classificado L embalado	€/Dúzia	porta do cliente	2,43	0,0	15,9	19,0
Ovo classificado M embalado	€/Dúzia	porta do cliente	2,33	0,0	17,6	20,7
Ovo a peso de 60-68 g	€/kg	saída do aviário	2,43	0,0	16,8	21,3

NOTA: Classes de peso dos ovos: XL: > ou = 73 g L: > ou = a 63 g e < 73 g
M: > ou = a 53 g e < 63 g S: < 53 g

Gráficos de cotações mais frequentes

OVO de GAIOLA CLASSIFICADO L EMBALADO (ovotermo)
Cotação Média Nacional

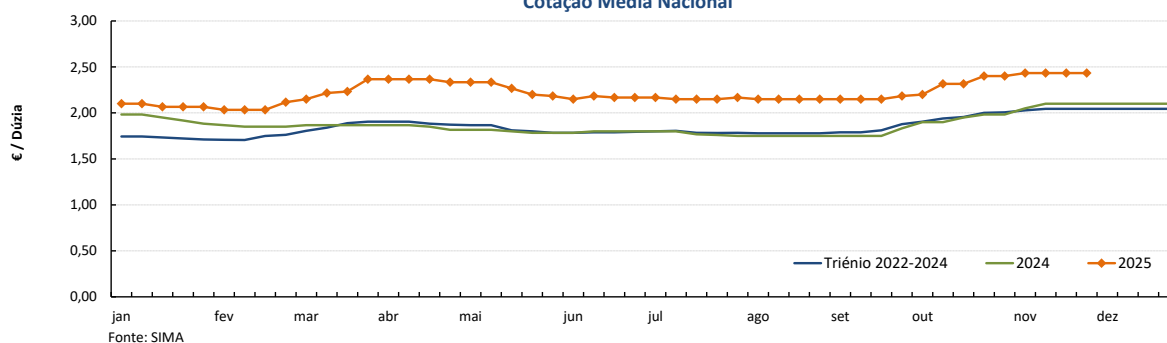

OVO de GAIOLA CLASSIFICADO M EMBALADO (ovotermo)
Cotação Média Nacional

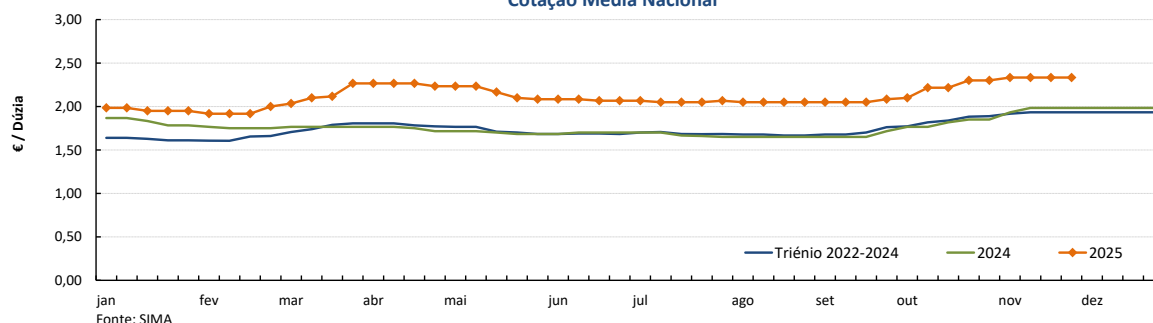

Ovos

24/11/2025 a 30/11/2025

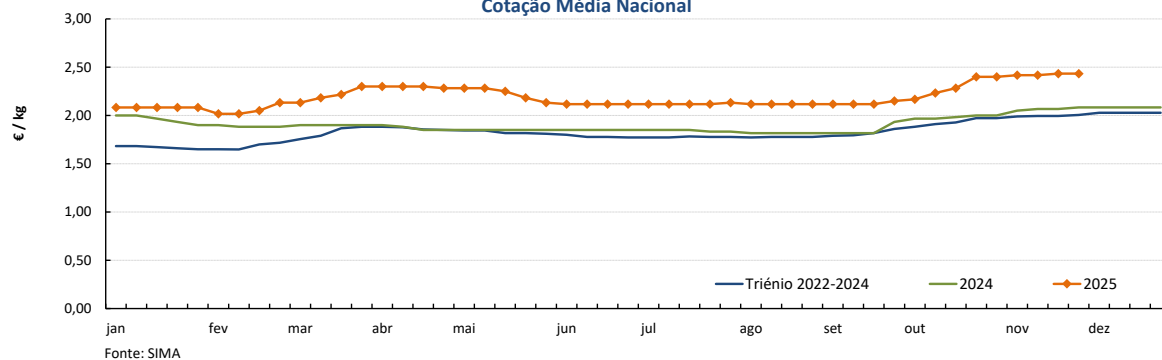
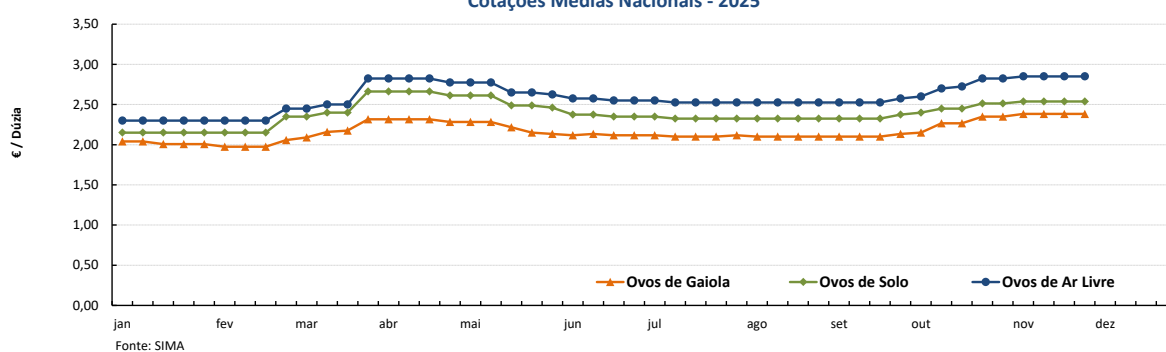
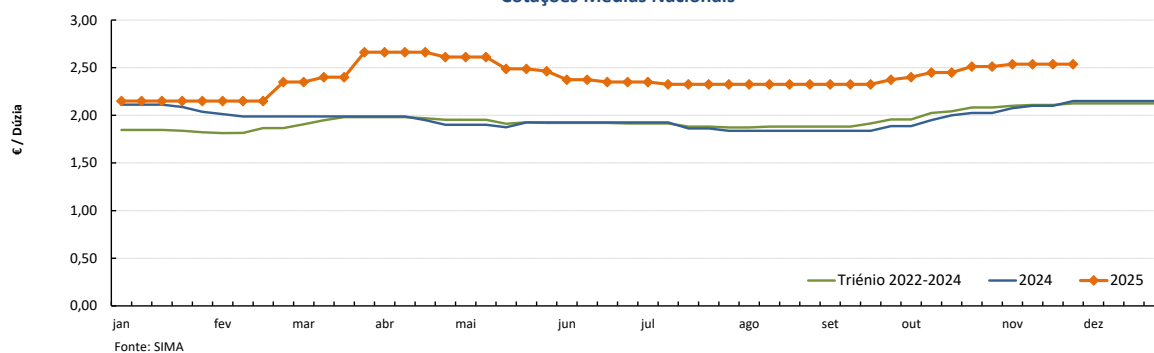
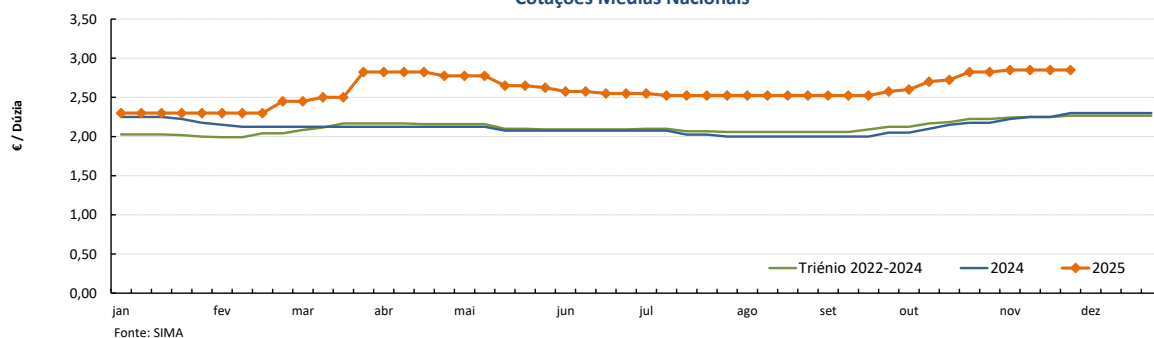
OVO de GAIOLA A PESO de 60 a 68 g (cartão)
Cotação Média NacionalOVOS - Classe de peso M/L
Cotações Médias Nacionais - 2025OVOS DE SOLO - Classe de peso M/L
Cotações Médias NacionaisOVOS DE AR LIVRE - Classe de peso M/L
Cotações Médias Nacionais

COTAÇÕES MÉDIAS NACIONAIS - MENSAIS

PRODUTO	Unidade de Comercialização	Estádio de Comercialização	outubro 2025	VARIAÇÃO PERCENTUAL		
				setembro 2025	outubro 2024	setembro do Triénio 2022-2024
Ovo classif. L embalado	€/ dúzia	entrada centro abate	2,33	7,8	19,7	19,1
Ovo classif. M embalado	€/ dúzia	porta do cliente	2,23	8,2	23,0	21,6
Ovo a peso de 60-68 g	€/ kg	porta do cliente	2,30	8,1	15,8	19,3

Aves e Ovos

24/11/2025 a 30/11/2025

PREÇOS MÉDIOS DE MERCADO NA UNIÃO EUROPEIA

FRANGO 65 % (€/100 kg Peso carcaça)

OVOS média classes L / M (€/100 kg)

PAÍSES	SEMANA 47	SEMANA 46	VAR %	PAÍSES	SEMANA 47	SEMANA 46	VAR %
	17/11 a 23/11/25	10/11 a 16/11/25			17/11 a 23/11/25	10/11 a 16/11/25	
			Semana Anterior				Semana Anterior
Bélgica		248,87		Bélgica		315,21	
Bulgária	257,47	225,91	14,0	Bulgária	268,47	257,47	4,3
República Checa	298,41	269,64	10,7	República Checa	316,07	298,41	5,9
Dinamarca				Dinamarca *			
Alemanha	0,00	460,00		Alemanha *	0,00	302,74	
Estónia				Estónia	226,60	228,87	-1,0
Grécia				Grécia			
Espanha	298,26	235,90	26,4	Espanha	306,92	298,26	2,9
França	292,40	370,00	-21,0	França	294,32	292,40	0,7
Croácia	272,96	261,57	4,4	Croácia	271,41	272,96	-0,6
Irlanda				Irlanda		248,25	
Itália	0,00	356,00		Itália			
Chipre	172,91	246,43	-29,8	Chipre	174,47	172,91	0,9
Letónia				Letónia	235,07	237,23	-0,9
Lituânia				Lituânia	243,91	239,59	1,8
Hungria	304,73	253,48	20,2	Hungria	307,28	304,73	0,8
Malta				Malta			
Países Baixos				Países Baixos *	312,00	312,00	0,0
Áustria	293,25	355,09	-17,4	Áustria *	290,03	293,29	-1,1
Polónia				Polónia			
Portugal	295,41	257,50	14,7	Portugal	295,41	295,41	0,0
Romenia	200,71	230,47	-12,9	Romenia	216,40	200,71	7,8
Eslovénia	210,49	303,10	-30,6	Eslovénia	209,40	210,49	-0,5
Eslováquia	264,42	266,30	-0,7	Eslováquia	270,84	264,42	2,4
Finlândia				Finlândia	204,57	204,10	0,2
Suécia	283,63	332,09	-14,6	Suécia *	273,77	283,63	-3,5
U.E.	290,76	290,14	0,2	U.E.	293,44	289,36	1,4

Fonte: Comissão Europeia - Regulamento de Execução (UE) 2017/1185

* produção de ovos no solo; todos os outros países produção em gaiola

Fonte: Comissão Europeia - Regulamento de Execução (UE) 2017/1185

Nota: Os preços da UE resultam da média ponderada dos preços dos Estados membros. Os coeficientes de ponderação refletem a importância da produção do Estado membro nos últimos três anos. Estes coeficientes foram atualizados em 1 de julho de 2025.

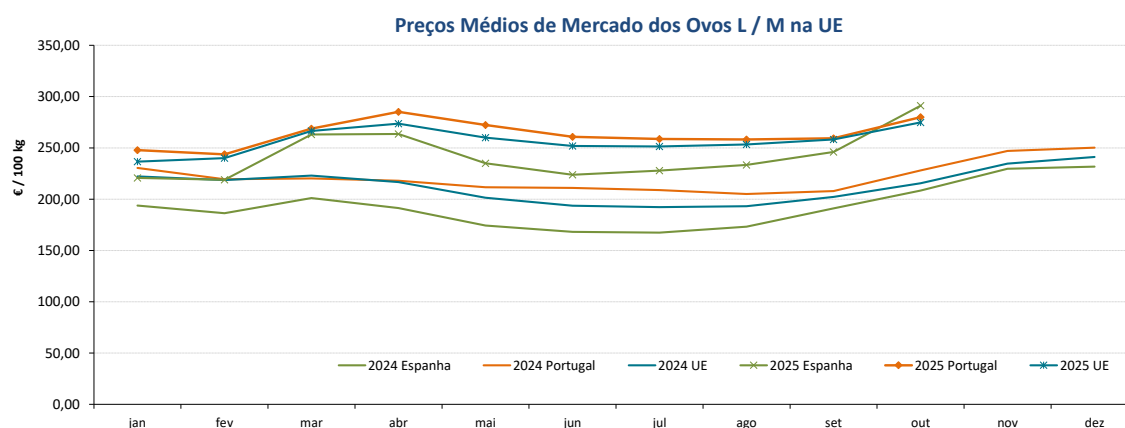
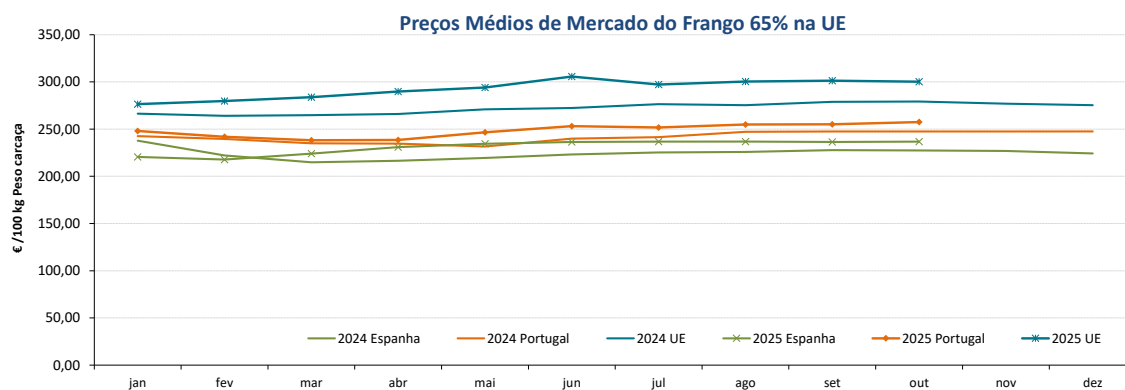

Aves e Ovos

24/11/2025 a 30/11/2025

COMÉRCIO INTERNACIONAL DE OVOS - janeiro a setembro

PRODUTO	IMPORTAÇÕES		EXPORTAÇÕES		Variação 2025/2024 %	
	2025	2024	2025	2024	ENTRADAS	SAÍDAS
1000 unidades						
Ovos de galinha frescos	62 847	101 711	95 835	108 877	-38,2	-12,0
Ovos de outras aves frescos ou conservados	9 059	13 873	80 057	96 128	-34,7	-16,7
Ovos de outras aves domésticas frescos ou conservados	29 596	7 062	1 328	1 551	319,1	-14,4
TOTAL	101 502	122 646	177 220	206 556	-17,2	-14,2
1 000 €						
Ovos de galinha frescos	8 783	11 385	11 810	9 921	-22,9	19,0
Ovos de outras aves frescos ou conservados	1 593	1 351	7 672	8 192	17,9	-6,3
Ovos de outras aves domésticas frescos ou conservados	3 756	997	210	324	276,9	-35,3
TOTAL	14 131	13 732	19 692	18 437	2,9	6,8

Fonte: INE (2025 - dados preliminares)

	2025	2024	Variação 2025/2024	
	1 000 €	1 000 €	1 000 €	%
Saldo Balança Comercial (Exportações - Importações)	5 561	4 704	-856	18,2

COMÉRCIO INTERNACIONAL DE AVES - janeiro a setembro

PRODUTO	IMPORTAÇÕES		EXPORTAÇÕES		Variação 2025/2024 %	
	2025	2024	2025	2024	IMPORTAÇÕES	EXPORTAÇÕES
tonelada						
Carne galos/galinhas fresca ou refrigerada	2 445,1	3 842,4	10 685,2	7 535,7	-36,4	41,8
Carne galos/galinhas congelada	2 566,7	2 041,5	3 336,5	3 489,9	25,7	-4,4
Carne peru/perua congelada	54,0	113,9	34,4	25,2	-52,6	36,6
Carne peru/perua fresca ou refrigerada	1 233,1	1 338,0	6,8	3,7	-7,8	84,0
Pedaços/Miudezas galos/galinhas congelada	28 090,6	23 024,7	7 170,4	6 835,5	22,0	4,9
Pedaços/Miudezas galos/galinhas fresca ou refrigerada	24 882,3	22 428,8	1 690,9	1 753,2	10,9	-3,6
Pedaços/Miudezas peru/perua congelada	3 277,9	3 690,6	4 588,3	5 237,9	-11,2	-12,4
Pedaços/Miudezas peru/perua fresca ou refrigerada	9 142,3	10 703,1	342,4	405,4	-14,6	-15,5
TOTAL Galos/Galinhas	57 984,7	51 337,2	22 883,0	19 614,2	12,9	16,7
TOTAL Peru/Perua	13 707,2	15 845,5	4 971,8	5 672,2	-13,5	-12,3
1 000 €						
Carne galos/galinhas fresca ou refrigerada	6 914,4	10 046,7	22 143,4	15 170,2	-31,2	46,0
Carne galos/galinhas congelada	6 711,3	4 224,2	6 683,9	5 847,6	58,9	14,3
Carne peru/perua congelada	337,6	341,6	69,9	49,6	-1,2	41,1
Carne peru/perua fresca ou refrigerada	3 902,2	3 124,5	41,6	11,0	24,9	277,2
Pedaços/Miudezas galos/galinhas congelada	70 322,5	55 901,2	17 661,4	16 853,8	25,8	4,8
Pedaços/Miudezas galos/galinhas fresca ou refrigerada	90 372,7	76 153,9	5 492,2	4 371,8	18,7	25,6
Pedaços/Miudezas peru/perua congelada	11 922,6	9 532,4	7 823,9	7 975,7	25,1	-1,9
Pedaços/Miudezas peru/perua fresca ou refrigerada	47 339,4	43 010,2	966,8	880,9	10,1	9,7
TOTAL Galos/Galinhas	174 320,9	146 326,0	51 981,0	42 243,3	19,1	23,1
TOTAL Peru/Perua	63 501,8	56 008,7	8 902,3	8 917,2	13,4	-0,2

Fonte: INE (2025 - dados preliminares)

	2025	2024	Variação 2025/2024	
	1 000 €	1 000 €	1 000 €	%
Saldo Balança Comercial (Exportações - Importações)	1 000 €	1 000 €	1 000 €	%
TOTAL Galos/Galinhas	-122 340	-104 083	18 257	17,5
TOTAL Peru/Perua	-54 599	-47 092	7 508	15,9

Aves e Ovos

24/11/2025 a 30/11/2025

ÍNDICE DE PREÇOS DE PRODUTOS AGRÍCOLAS NO PRODUTOR (Base 2020)

(Continente)

	outubro 2025	setembro 2025	outubro 2024	Var. % Mês anterior	Var. % Mês ano anterior
Aves de Capoeira	146,85	146,86	146,68	0,0	0,1
Ovos	237,62	214,47	194,36	10,8	22,3

Fonte: INE

ÍNDICE HARMONIZADO DE PREÇOS NO CONSUMIDOR (Base 2015)

(Portugal)

	outubro 2025	setembro 2025	outubro 2024	Var. % Mês anterior	Var. % Mês ano anterior
Carne de Aves	141,89	140,04	128,97	1,3	10,0
Ovos	199,22	198,34	153,86	0,4	29,5

Fonte: Eurostat

ABATES APROVADOS PARA CONSUMO - janeiro a setembro

(Portugal)

	1000 Cabeças		tonelada		Var. período homólogo ano anterior (%)	
	2025	2024	2025	2024	Cabeças	tonelada
Frangos de carne	172 820	167 407	253 027	240 533	3,2	5,2
Peru	2 772	2 928	31 336	34 470	-5,3	-9,1

Fonte: INE (dados provisórios)

PRODUÇÃO DE OVOS PARA CONSUMO - janeiro a setembro

(Portugal)

	1000 Unidades		tonelada		Var. período homólogo ano anterior (%)	
	2025	2024	2025	2024	Unidades	tonelada
Ovos	1 560 670	1 457 822	96 762	90 385	7,1	7,1

Fonte: INE (dados provisórios)

Frangos de carne - Abates aprovados para consumo

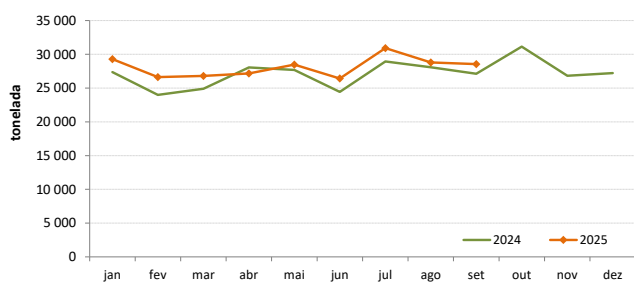

Peru - Abates aprovados para consumo

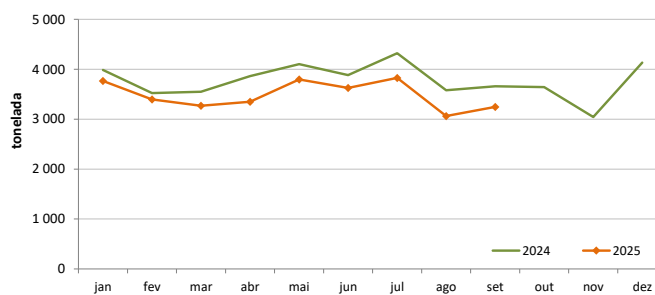

Produção de Ovos de galinha para consumo

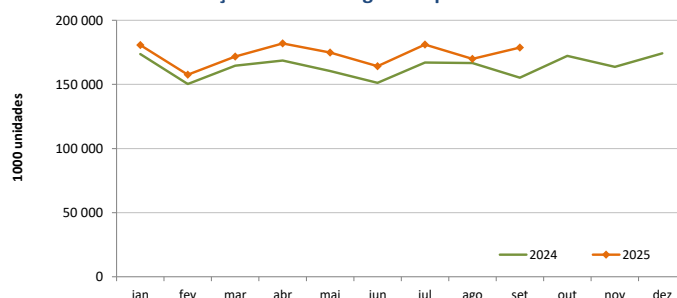

O conhecimento do mercado é a chave do sucesso!

SIMA disponibiliza informação essencial para os empresários agrícolas e outros agentes tomarem as melhores decisões

Para consulta de preços de produtos agrícolas consultar o site: regsima.gpp.pt/regsima/consulta/

Coordenação Central
Gabinete de Planeamento, Políticas e Administração Geral
Direção de Serviços de Estatística
Divisão de Estatística

tel: 213 234 600

SISTEMA DE INFORMAÇÃO DE MERCADOS AGRÍCOLAS
e-mail: sima@gpp.pt

As Newsletters do SIMA podem também ser consultadas no facebook em: <https://www.facebook.com/SIMA.Portugal>