

Newsletter - Suínos

SEMANA 48
24/11/2025 a 30/11/2025

Suínos

CONJUNTURA SEMANAL

As cotações médias nacionais do porco classe E e classe S desceram 0,06 €/kg. A cotação média nacional de leitão <12 kg subiu 0,09 €/kg. Estabilidade da cotação média nacional do leitão 19-25 kg.

Entre Douro e Minho

Porco classe E - Descida das cotações mínima, máxima e mais frequente em 0,06 €/kg.

Porco classe S - Descida das cotações mínima, máxima e mais frequente em 0,06 €/kg.

Beira Litoral

Porco classe E - Descida das cotações máxima e mais frequente em 0,06 €/kg e da mínima em 0,05 €/kg.

Porco classe S - Descida das cotações máxima e mais frequente em 0,06 €/kg e da mínima em 0,05 €/kg.

Leitão ≤12 kg - Subida das cotação mínima em 0,42 €/kg e da mais frequente em 0,41 €/kg. Manutenção da cotação máxima.

Beira Interior

Porco classe E - Descida das cotações mínima, máxima e mais frequente em 0,06 €/kg.

Porco classe S - Descida das cotações mínima, máxima e mais frequente em 0,06 €/kg.

Ribatejo e Oeste

Porco classe E - Descida das cotações mínima, máxima e mais frequente em 0,06 €/kg.

Porco classe S - Descida das cotações mínima, máxima e mais frequente em 0,06 €/kg.

Leitão ≤12 kg - Manutenção de todas as cotações.

Alentejo

Porco classe E - Descida da cotação mínima em 0,06 €/kg e das máxima e mais frequente em 0,05 €/kg.

Porco classe S - Descida da cotação mínima em 0,06 €/kg e das máxima e mais frequente em 0,05 €/kg.

Leitão ≤12 kg - Manutenção de todas as cotações.

Leitão 19-25 kg - Manutenção de todas as cotações.

Algarve

Leitão ≤12 kg - Manutenção de todas as cotações.

COTAÇÕES MÉDIAS NACIONAIS - SEMANAIS

PRODUTO	Unidade de Comercialização	Estádio de Comercialização	MÉDIA DA SEMANA	Variação Percentual		
				Semana anterior	Semana homóloga do ano anterior	Semana homóloga do Triénio 2022-2024
Porco classe E (57%*)	€/kg P.C.	Entrada Matadouro	1,76	-3,3	-16,5	-18,4
Porco classe S	€/kg P.C.	Entrada Matadouro	1,75	-3,3	-16,5	-18,6
Leitão ≤12 kg	€/kg P.V.	Saída Produção	4,51	2,1	-9,8	-8,2
Leitão 19 a 25 kg	€/kg P.V.	Saída Produção	3,00	0,0	-3,2	-1,5

Nota: 1)* Carne magra em % de peso da carcaça (ver nota na página 4)

2) kg P.C. - kg de Peso carcaça; kg P.V. - kg de Peso vivo

Gráficos de cotações mais frequentes

PORCO Classe E (57 %)
Cotação Média Nacional

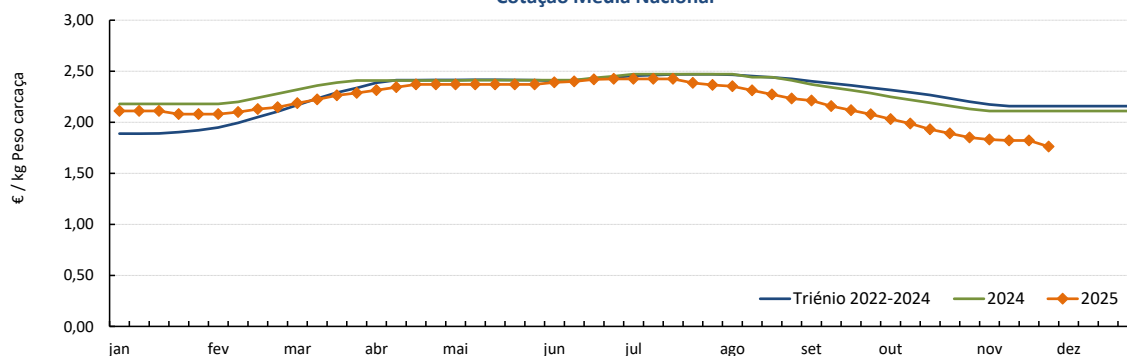

Fonte: SIMA

Suínos

24/11/2025 a 30/11/2025

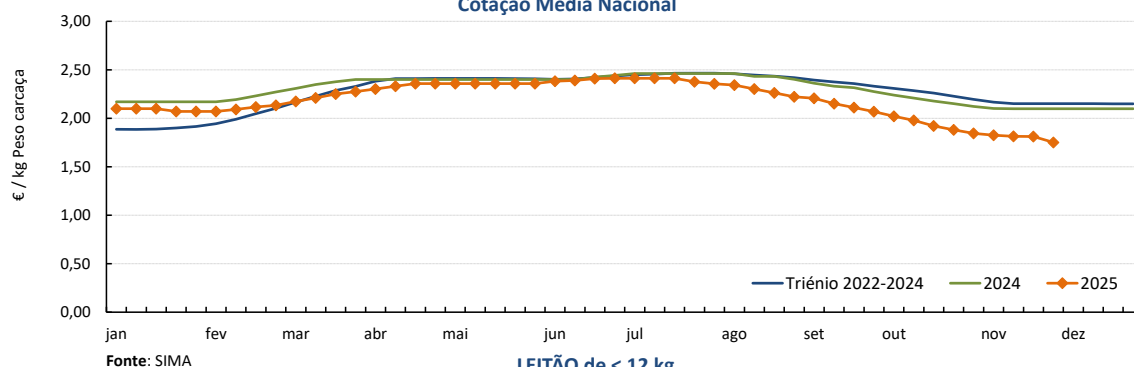
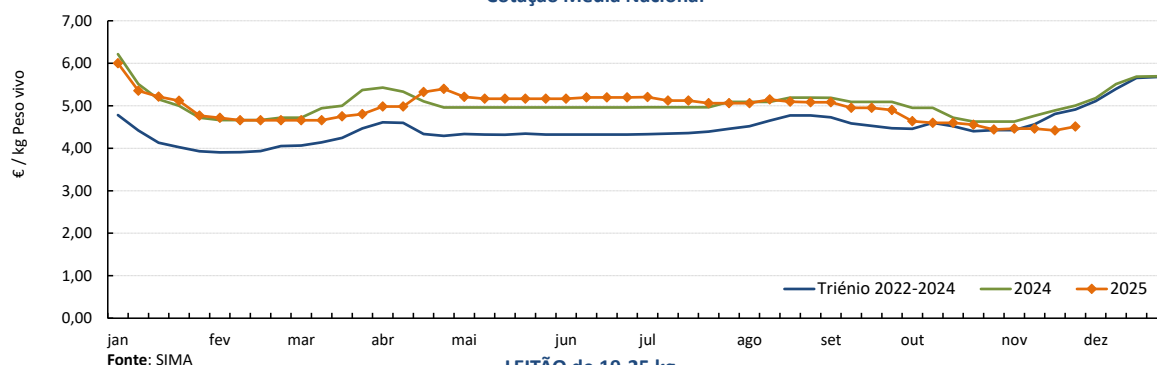
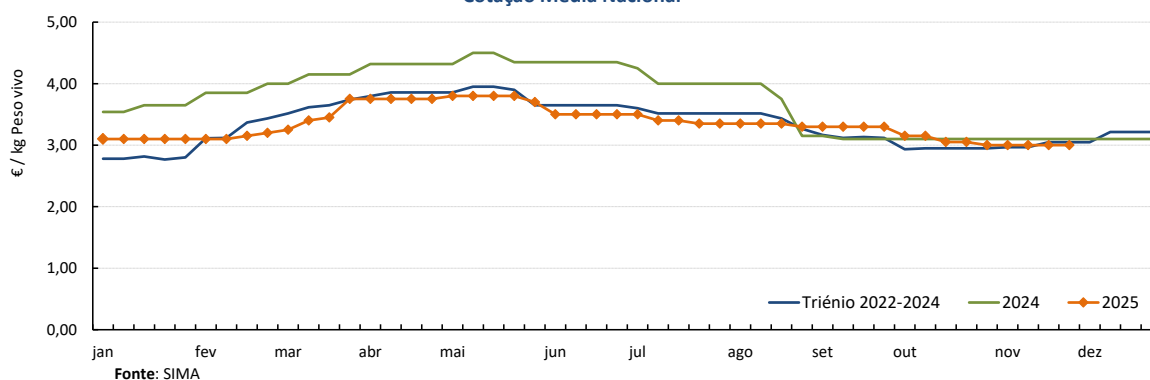
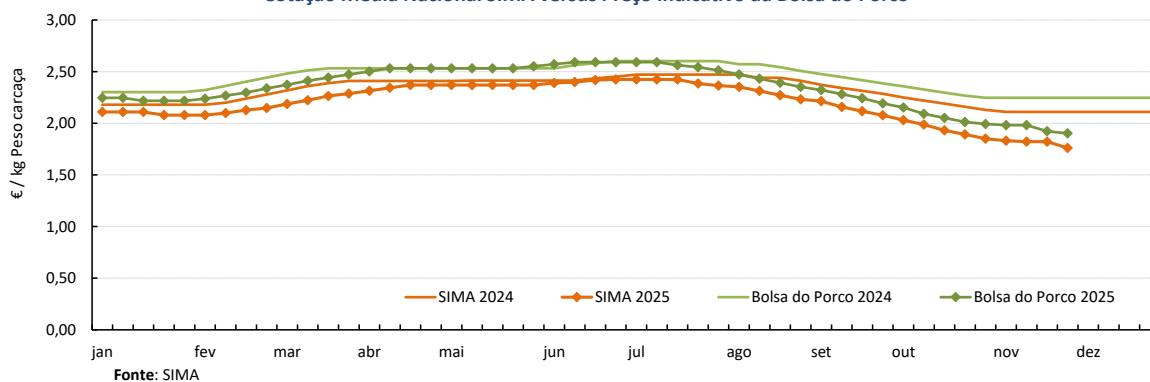
PORCO Classe S
Cotação Média NacionalLEITÃO de < 12 kg
Cotação Média NacionalLEITÃO de 19-25 kg
Cotação Média NacionalPORCO Classe E (57 %)
Cotação Média Nacional SIMA versus Preço indicativo da Bolsa do Porco

COTAÇÕES MÉDIAS NACIONAIS - MENSAIS

PRODUTO	Unidade de Comercialização	Estádio de Comercialização	novembro 2025	VARIAÇÃO PERCENTUAL		
				outubro 2025	novembro 2024	novembro do Triénio 2022-2024
Porco classe E (57%*)	€/kg P.C.	Entrada Matadouro	1,81	-6,7	-14,3	-16,7
Porco classe S	€/kg P.C.	Entrada Matadouro	1,80	-6,6	-14,2	-16,7
Leitão até 12 kg	€/kg P.V.	Saída Produção	4,46	-2,2	-7,4	-3,7
Leitão 19 a 25 kg	€/kg P.V.	Saída Produção	3,00	-2,6	-3,2	0,2

Nota: kg P.C. - kg de Peso carcaça; kg P.V. - kg de Peso vivo

Suínos

24/11/2025 a 30/11/2025

Cotações em Bolsas / Mercados UE

1. PORTUGAL - BOLSA DO PORCO (MONTIJO)

PRODUTO	Unidade de Comercialização	Unidade de Comercialização	Preço indicativo (€)				Variação Semana Anterior (€/kg)
			06/11/2025	13/11/2025	20/11/2025	27/11/2025	
Porco classe E - 57% de músculo (à entrada do matadouro)	€/kg	Peso carcaça	1,982	1,982	1,922	1,902	-0,020

Nota: A partir da Sessão 1 de 2017 a Bolsa do Porco passou a apresentar apenas a variação em relação à semana anterior e na Sessão 18 de 2022 voltou a fixar semanalmente um preço indicativo não vinculativo

2. ESPANHA

2.1. LÉRIDA - BOLSA

PRODUTO	Unidade de Comercialização	Cotação (€)		Variação Semana Anterior (€/kg)	Variação Semana Anterior (%)
		20/11/2025	20/11/2025		
Porco Acabado de Lérida "Normal"	€/kg Peso vivo	1,314	1,300	-0,014	-1,1
Porco Acabado de Lérida "Normal"	€/kg Peso carcaça	1,729	1,711	-0,018	-1,1
Leitão (20 kg)	€/Unidade	36,00	36,00	0,000	0,0
Porca de Refugo	€/kg Peso vivo	0,580	0,580	0,000	0,0

2.2. MADRID - BOLSA

PRODUTO	Unidade de Comercialização	Cotação (€)		Variação Semana Anterior (€/kg)	Variação Semana Anterior (%)
		17/11/2025	24/11/2025		
Porco "Normal"	€/kg Peso vivo	1,342	1,302	-0,040	-3,0
Porco "Normal"	€/kg Peso carcaça	1,842	1,790	-0,052	-2,8
Leitão de 16-18 kg	€/Unidade	54,00	54,00	0,000	0,0

3. FRANÇA - BRETAGNA

PRODUTO	Unidade de Comercialização	Cotação (€)		Variação Semana Anterior (€/kg)	Variação Semana Anterior (%)
		20/11/2025	27/11/2025		
Porco 56 TMP * (80-102 kg)	€/kg Peso carcaça	1,495	1,494	-0,001	-0,1
Porco de reforma	€/kg Peso carcaça	1,077	1,066	-0,011	-1,0

* Taxa de músculo das peças

4. DINAMARCA

PRODUTO	Unidade de Comercialização	Cotação em DKK		Cotação em €		Variação Semana Anterior (%)
		sem 47/2025	sem 48/2025	sem 47/2025	sem 48/2025	
Porco 61 % carne - 72,0-96,9 kg	kg Peso carcaça	10,65	10,65	1,43	1,43	0,0

5. PAÍSES BAIXOS - BOLSA

PRODUTO	Unidade de Comercialização	Cotação (€)		Variação Semana Anterior (€/kg)	Variação Semana Anterior (%)
		sem 47/2025	sem 48/2025		
Porco 56 % carne	€/kg Peso carcaça	1,56	1,50	-0,060	-3,8
Leitão 25 kg	€/Unidade	41,00	40,50	-0,500	-1,2

6. ALEMANHA

PRODUTO	Unidade de Comercialização	Cotação (€)		Variação Semana Anterior (€/kg)	Variação Semana Anterior (%)
		19/11/2025	26/11/2025		
Porco 57 % carne	€/kg Peso carcaça	1,60	1,60	0,000	0,0
Leitão 25 kg	€/Unidade	40,00	40,00	0,000	0,0

Suínos

24/11/2025 a 30/11/2025

PREÇOS MÉDIOS DE MERCADO NA UNIÃO EUROPEIA

(EUR/100 kg Peso carcaça)

PORCO CLASSE E				PORCO CLASSE S			
PAÍSES	SEMANA 47 17/11 a 23/11/25	SEMANA 46 10/11 a 16/11/25	VAR % Semana Anterior	PAÍSES	SEMANA 47 17/11 a 23/11/25	SEMANA 46 10/11 a 16/11/25	VAR % Semana Anterior
Bélgica	159,49	161,60	-1,3	Bélgica	164,03	165,53	-0,9
Bulgária	219,09	219,85	-0,3	Bulgária			
República Checa	175,74	175,91	-0,1	República Checa	180,37	180,98	-0,3
Dinamarca	176,20	176,23	0,0	Dinamarca	180,22	180,25	0,0
Alemanha	173,79	179,65	-3,3	Alemanha	176,35	182,44	-3,3
Estónia	0,00	0,00		Estónia	0,00	0,00	
Grécia	0,00	205,40		Grécia	0,00	205,40	
Espanha	170,41	172,47	-1,2	Espanha	176,16	176,78	-0,4
França	168,00	169,00	-0,6	França	175,00	176,00	-0,6
Croácia	148,29	148,29	0,0	Croácia	154,47	154,47	0,0
Irlanda	178,77	181,91	-1,7	Irlanda	179,35	182,52	-1,7
Chipre	181,89	182,27	-0,2	Letónia	0,00	185,40	
Letónia	0,00	186,07		Lituânia	182,44	179,19	1,8
Lituânia	179,15	177,23	1,1	Luxemburgo	0,00	0,00	
Luxemburgo	0,00	0,00		Hungria	172,76	175,75	-1,7
Hungria	169,08	172,35	-1,9	Malta	0,00	0,00	
Malta	0,00	0,00		Países Baixos	0,00	132,61	
Países Baixos	0,00	131,47		Áustria	191,33	194,44	-1,6
Áustria	182,28	185,89	-1,9	Polónia	170,68	173,19	-1,5
Polónia	167,68	169,90	-1,3	Portugal	181,13	181,44	-0,2
Portugal	182,12	182,12	0,0	Roménia	170,19	175,49	-3,0
Roménia	172,38	175,59	-1,8	Eslovénia	194,50	195,25	-0,4
Eslovénia	178,66	179,97	-0,7	Eslováquia	165,95	166,16	-0,1
Eslováquia	178,40	182,76	-2,4	Finlândia	209,54	209,73	-0,1
Finlândia	202,85	203,35	-0,2	Suécia	262,04	262,59	-0,2
Suécia	257,95	258,13	-0,1	U.E.	173,80	175,84	-1,2
U.E.	170,42	172,77	-1,4				

Fonte: Comissão Europeia - Regulamento de Execução (UE) 2017/1185

Nota: As carcaças dos suínos são divididas em classes de acordo com o teor estimado de carne magra em percentagem de peso da carcaça e classificadas em conformidade (Grelha de Classificação SEUROP):

Classe S (Superior) - 60% ou mais

Preços de Mercado do Porco classe E na UE

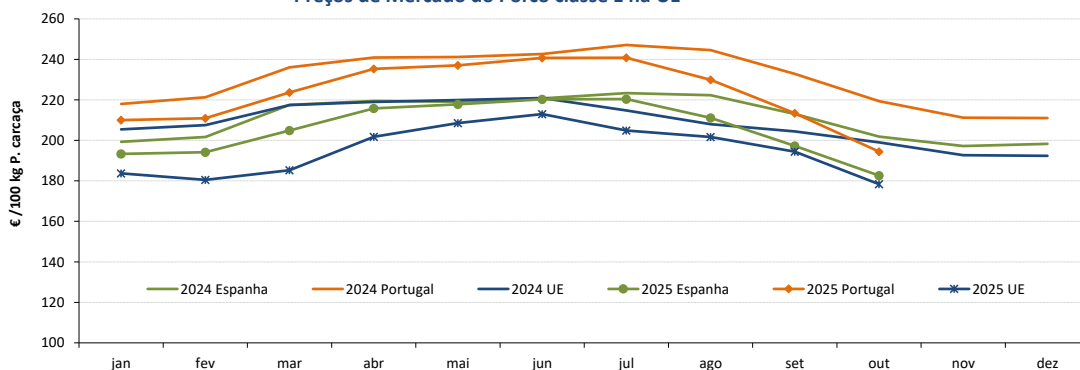

Preços de Mercado do Porco classe S na UE

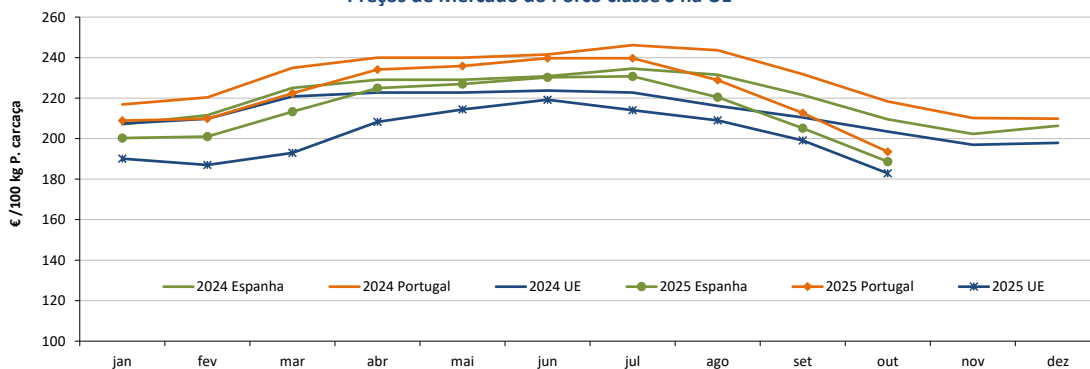

Suínos

24/11/2025 a 30/11/2025

PREÇOS MÉDIOS DE MERCADO NA UNIÃO EUROPEIA

LEITÕES de cerca de 25 kg (€/Unidade)

PAÍSES	SEMANA 47	SEMANA 46	VAR %
	17/11 a 23/11/25	10/11 a 16/11/25	Semana Anterior
Bélgica	85,00	85,00	0,0
República Checa			
Dinamarca	66,80	66,79	0,0
Alemanha			
Estónia			
Espanha	82,49	80,77	2,1
França	59,50		
Croácia	51,25	47,53	7,8
Itália			
Letónia	77,31	61,23	26,3
Hungria			
Países Baixos	63,75	63,25	0,8
Portugal	70,80	70,80	0,0
Finlândia	88,56	87,91	0,7
Suécia	96,28	89,10	8,1
U.E.	76,76	76,04	0,9

Nota: Os preços da UE resultam da média ponderada dos preços dos Estados membros. Os coeficientes de ponderação refletem a importância da produção do Estado membro nos últimos três anos. Estes coeficientes foram atualizados em 1 de julho de 2025.

Fonte: Comissão Europeia - Regulamento de Execução (UE) 2017/1185

Preços de Mercado dos Leitões de 25 kg na UE

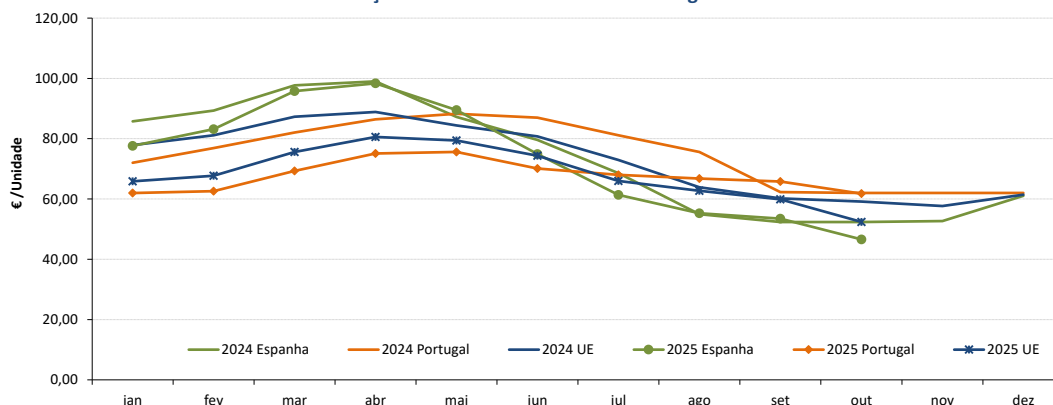

ÍNDICE DE PREÇOS DE PRODUTOS AGRÍCOLAS NO PRODUTOR (Base 2020)

	outubro 2025	setembro 2025	outubro 2024	Var. % Mês anterior	Var. % Mês homólogo ano anterior
Suínos	110,25	121,43	124,24	-9,2	-11,3

FONTE: INE

ÍNDICE HARMONIZADO DE PREÇOS NO CONSUMIDOR (Base 2015)

(Portugal)

	outubro 2025	setembro 2025	outubro 2024	Var. % Mês anterior	Var. % Mês homólogo ano anterior
Carne de Suíno	150,52	151,60	149,79	-0,7	0,5

Fonte: Eurostat

Suíños

24/11/2025 a 30/11/2025

PEÇAS DE PORCO - PREÇOS MÉDIOS MENSAIS

Produto	Unidade de Comercialização	outubro 2025	VARIAÇÃO PERCENTUAL		
			setembro 2025	outubro 2024	outubro do Triénio 2022-2024
Perna de Porco com osso	€/kg	3,50	4,9	12,6	13,3
Pá de Porco com osso	€/kg	2,75	-11,1	-12,5	-4,3
Lombo de Porco (Lombada) com osso	€/kg	3,20	-9,4	-6,9	-9,0
Entremeada de Porco (Barriga)	€/kg	3,96	-4,0	0,8	-1,4

Fonte: APIC (no âmbito do REGULAMENTO DE EXECUÇÃO (UE) 2019/1746 DA COMISSÃO EUROPEIA relativo à Transparência de Mercado - Artigo 11, Anexo I, nº 6)

APIC - Associação Portuguesa dos Industriais de Carne

Perna de Porco
Preço médio mensal (€/kg)

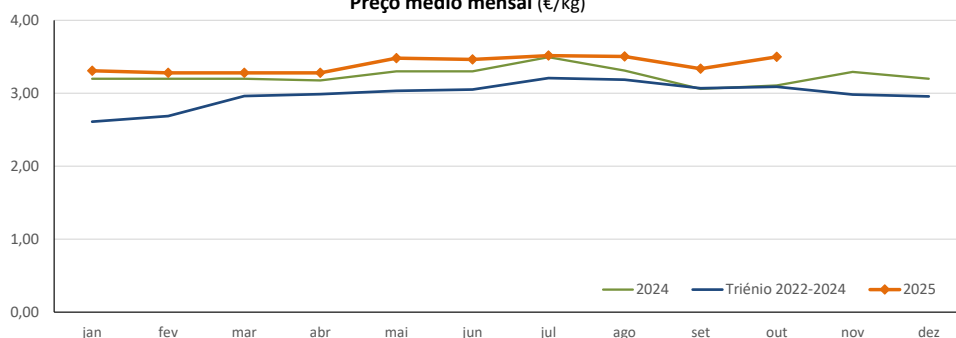

Pá de Porco
Preço médio mensal (€/kg)

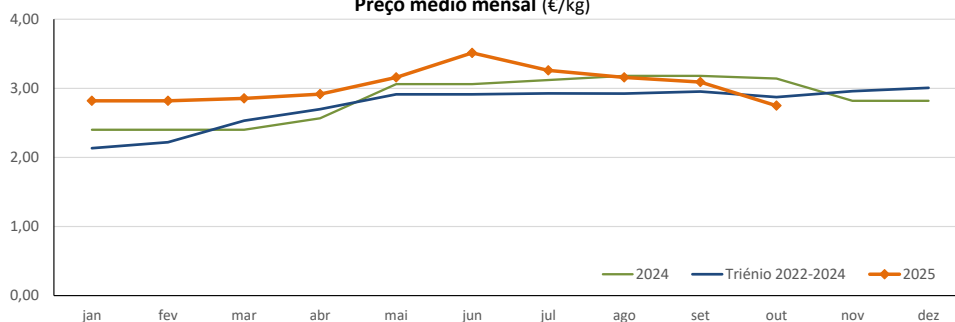

Lombo de Porco
Preço médio mensal (€/kg)

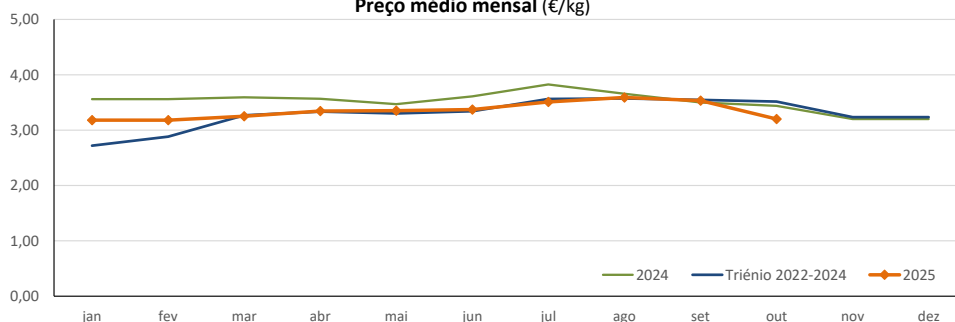

Entremeada de Porco
Preço médio mensal (€/kg)

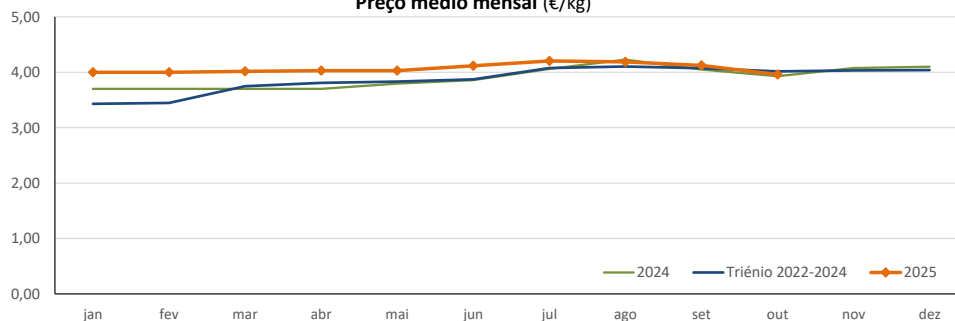

Suínos

24/11/2025 a 30/11/2025

ABATES APROVADOS PARA CONSUMO - janeiro a setembro

(Portugal)

	Cabeças		tonelada		Variação % período homólogo ano anterior	
	2025	2024	2025	2024	Cabeças	tonelada
Leitões	903 007	902 104	6 428,7	6 407,2	0,1	0,3
Porcos de Engorda	3 065 983	2 928 857	265 907,4	251 735,0	4,7	5,6
Reprodutores	33 392	25 365	5 074,7	3 752,4	31,6	35,2
TOTAL	4 002 382	3 856 326	277 410,8	261 894,6	3,8	5,9

FONTE: INE (dados provisórios; dados de jan-jul 2024 foram revistos)

Porcos de Engorda - Abates aprovados para consumo

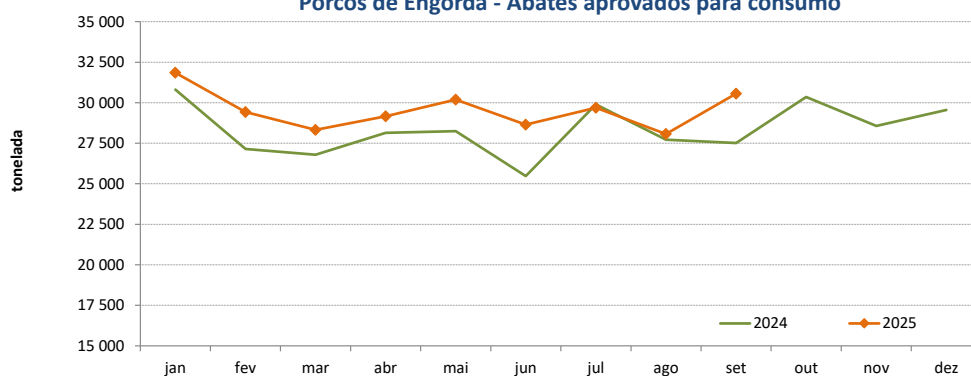

Porcos de Engorda - Peso médio de abate mensal

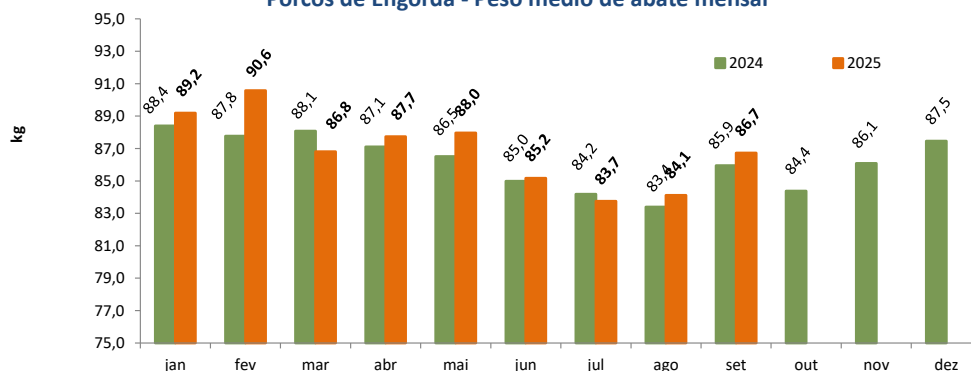

Leitões - Abates aprovados para consumo

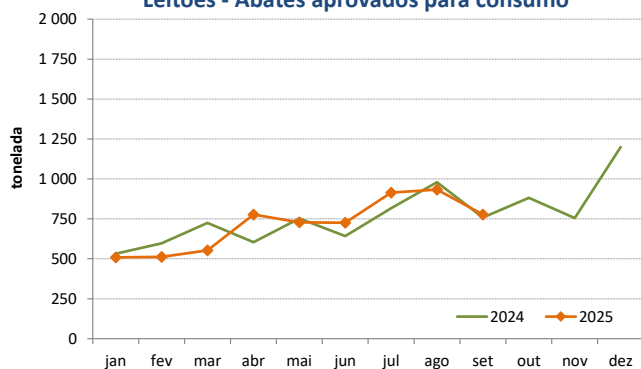

Reprodutores - Abates aprovados para consumo

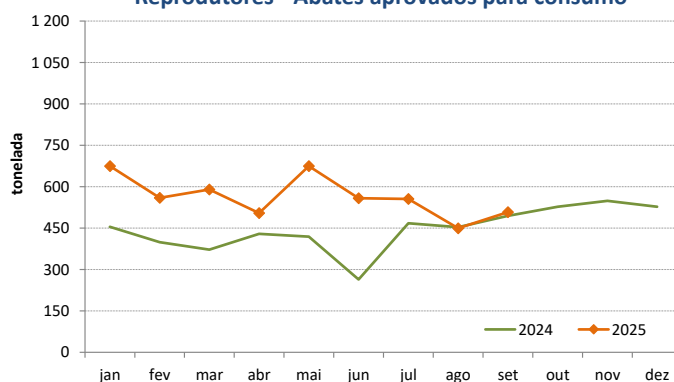

Suínos

24/11/2025 a 30/11/2025

COMÉRCIO INTERNACIONAL - janeiro a setembro

PRODUTO	IMPORTAÇÕES		EXPORTAÇÕES		Variação 2025/2024 %	
	2025	2024	2025	2024	IMPORTAÇÕES	EXPORTAÇÕES
Cabeças						
Outros Suínos Vivos <50 kg	83 753	85 869	177 426	211 881	-2,5	-16,3
Outros Suínos Vivos >50 kg	698 196	662 394	167 163	214 967	5,4	-22,2
Suínos Rep. Raça Pura	878	201	3 392	2 464	336,8	37,7
TOTAL	782 827	748 464	347 981	429 312	4,6	-18,9
tonelada						
Carne Congelada	18 042	18 131	14 713	13 413	-0,5	9,7
Carne Fresca/Refrigerada	61 693	56 531	15 054	9 288	9,1	62,1
Outros Suínos Vivos <50 kg	1 001	1 029	3 548	3 810	-2,8	-6,9
Outros Suínos Vivos >50 kg	75 493	70 254	20 261	25 711	7,5	-21,2
Suínos Rep. Raça Pura	40	21	441	352	92,8	25,2
Miudezas	1 543	965	6 617	6 469	59,9	2,3
TOTAL	157 812	146 931	60 634	59 044	7,4	2,7
1 000 €						
Carne Congelada	64 815	67 654	33 022	30 666	-4,2	7,7
Carne Fresca/Refrigerada	231 285	219 794	38 590	28 845	5,2	33,8
Outros Suínos Vivos <50 kg	4 211	4 649	14 796	19 251	-9,4	-23,1
Outros Suínos Vivos >50 kg	133 540	132 541	37 790	49 646	0,8	-23,9
Suínos Rep. Raça Pura	194	106	635	572	83,7	11,0
Miudezas	3 990	2 634	7 145	6 207	51,5	15,1
TOTAL	438 037	427 379	131 979	135 187	2,5	-2,4

Nota: estão incluídos os animais vivos e a carne das espécies suínas domésticas e não domésticas (por exemplo os javalis)

FONTE: INE (2025 - dados preliminares)

	2025	2024	Variação 2025/2024	
	1 000 €	1 000 €	1 000 €	%
Saldo Comercial (Exportações - Importações)	-306 057	-292 192	-13 865	4,7

O conhecimento do mercado é a chave do sucesso!

SIMA disponibiliza informação essencial para os empresários agrícolas e outros agentes tomarem as melhores decisões

Para consulta de preços de produtos agrícolas consultar o site: regsima.gpp.pt/regsima/consulta/

Coordenação Central

Gabinete de Planeamento, Políticas e Administração Geral
Direção de Serviços de Estatística
Divisão de Estatística

tel: 213 234 600

SISTEMA DE INFORMAÇÃO DE MERCADOS AGRÍCOLAS

e-mail: sima@gpp.pt
Praça do Comércio, 1149-010 Lisboa

As Newsletter do SIMA podem também ser consultadas no facebook em: <https://www.facebook.com/SIMA.Portugal>