

Newsletter - Ovinos e Caprinos

 SEMANA 40
 29-09 a 05-10-2025

Ovinos

CONJUNTURA SEMANAL - OVINOS

Na semana em análise registou-se um aumento das cotações médias nacionais dos borregos de 22-28 kg (+26 cêntimos / kg) e dos borregos de >28 kg (+10 cêntimos / kg) em relação à semana anterior. Estabilidade da cotação média nacional dos borregos <12 kg.

Na Beira Interior a oferta de borrego foi fraca na área de mercado da Cova da Beira e média em Castelo Branco e na Guarda; a procura foi média nas três áreas de mercado, Cova da Beira, Castelo Branco e Guarda. Estabilidade generalizada de cotações.

Na Beira Litoral a oferta de borrego foi muito fraca nas duas áreas de mercado, Coimbra e Viseu. A procura foi muito fraca em Coimbra e fraca em Viseu. A oferta embora seja escassa está a aumentar, nomeadamente em Viseu, onde as cotações dos borregos de <12 kg baixaram esta semana (-50 cêntimos / kg).

No Alentejo a oferta de borrego foi relativamente fraca nas áreas de mercado de Évora, Alentejo Litoral, Estremoz e Elvas e média no Alentejo Norte e em Beja. A procura foi relativamente fraca no Alentejo Norte e média nas restantes áreas analisadas. A tendência foi de subida de cotações para os borregos em todas as áreas de mercado analisadas: 13-21 kg (+15 a +64 cêntimos / kg), 22-28 kg (+25 a +52 cêntimos / kg) e >28 kg (+8 a +42 cêntimos / kg).

No Ribatejo e Oeste, na área de mercado do Ribatejo, a oferta e a procura de borrego foram médias. Completa estabilidade de cotações.

Em Trás-os-Montes, na área de mercado da Terra Fria, a oferta foi fraca e a procura foi animada. Subida de cotações dos borregos de <12 kg (+20 cêntimos / kg) e redução dos borregos de 13-21 kg (-60 cêntimos / kg).

COTAÇÕES MÉDIAS NACIONAIS - SEMANAIS

PRODUTO	Unidade de Comercialização	Estádio de Comercialização	MÉDIA DA SEMANA	VARIÇÃO PERCENTUAL		
				Semana Anterior	Semana Homóloga do ano anterior	Semana Homóloga do Triénio 2022-2024
Borrego de < 12 kg	€/ kg Peso vivo	Saída Produção	6,03	0,0	18,6	13,8
Borrego de 22-28 kg	€/ kg Peso vivo	Saída Produção	4,69	6,0	15,2	29,0
Borrego de > 28 kg	€/ kg Peso vivo	Saída Produção	4,25	2,4	11,7	22,7

Gráficos de cotações mais frequentes

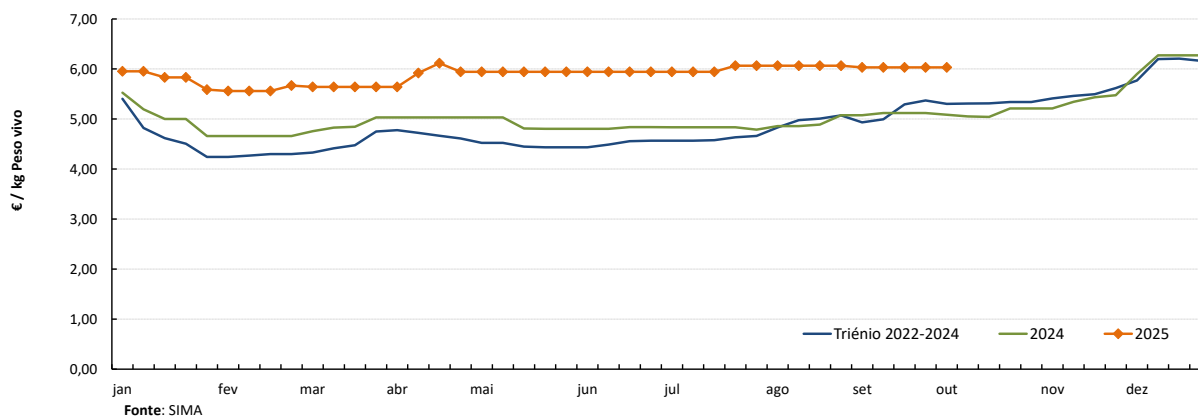
 BORREGO de <12 kg
 Cotação Média Nacional

Fonte: SIMA

Ovinos

29-09 a 05-10-2025

Gráficos de cotações mais frequentes

BORREGO de 22-28 kg
Cotação Média Nacional

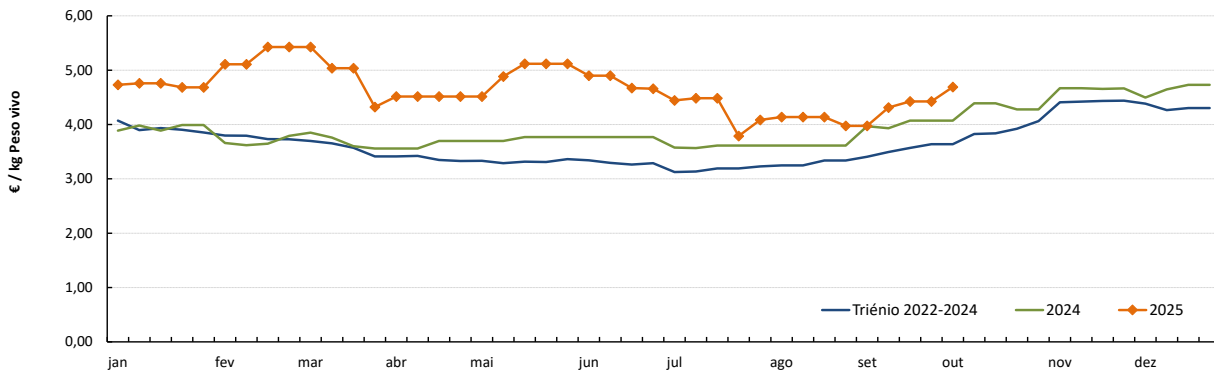

Fonte: SIMA

BORREGO de > 28 kg
Cotação Média Nacional

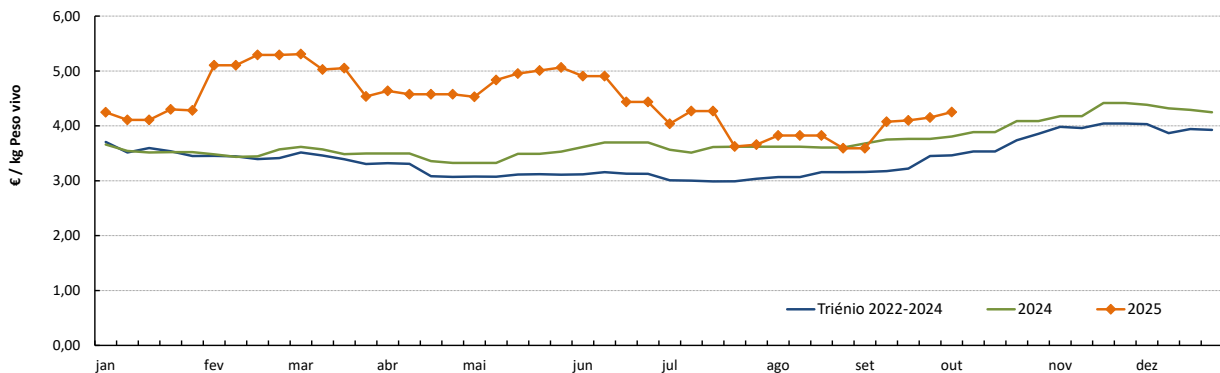

Fonte: SIMA

COTAÇÕES MÉDIAS NACIONAIS - MENSAIS

PRODUTO	Unidade de Comercialização	Estádio de Comercialização	setembro 2025	VARIÇÃO PERCENTUAL		
				agosto 2025	setembro 2024	setembro Triénio 2022-2024
Borrego de < 12 kg	€/ kg Peso vivo	Saída Produção	6,03	-0,5	18,1	17,5
Borrego de 22-28 kg	€/ kg Peso vivo	Saída Produção	4,29	4,6	6,8	21,7
Borrego de > 28 kg	€/ kg Peso vivo	Saída Produção	3,98	5,7	6,4	22,4

Caprinos

29-09 a 05-10-2025

CONJUNTURA - CAPRINOS

Na semana em análise a cotação média dos cabritos de <10 kg diminuiu em relação à semana anterior na região da Beira Litoral (-25 cêntimos / kg). Estabilidade das cotações médias destes animais em Trás-os-Montes e na Beira Interior.

Na Beira Interior a oferta de cabrito foi fraca nas áreas de mercado da Cova da Beira e na Sertã e relativamente fraca na Guarda. A procura foi relativamente fraca na Sertã e média na Cova da Beira e na Guarda. Na Cova da Beira deu-se um ajustamento em alta da cotação +freq. dos cabritos de <10 kg (+2 cêntimos / kg).

Na Beira Litoral a oferta e a procura de cabrito foram muito fracas nas duas áreas de mercado, Coimbra e Viseu. A oferta é suficiente para satisfazer a procura nas duas áreas. Em Viseu as cotações dos cabritos de <10 kg sofreram uma redução (-50 cêntimos / kg).

Em Trás-os-Montes, na área de mercado da Terra Fria, a oferta foi fraca e a procura foi animada. As cotações não registaram quaisquer alterações.

No Alentejo a oferta de cabrito foi relativamente fraca na área de mercado do Alentejo Norte e média em Estremoz; a procura foi relativamente fraca nas duas áreas. Aumento das cotações máx. dos cabritos de >10 kg (+50 cêntimos / kg) e de >10 kg (+25 cêntimos / kg) nas duas áreas analisadas.

No Ribatejo e Oeste a oferta e a procura de cabrito foram fracas. Estabilidade das cotações dos cabritos e dos animais adultos.

COTAÇÕES MÉDIAS REGIONAIS - SEMANAIS

Cabrito < 10 kg	Unidade de Comercialização	Estádio de Comercialização	MÉDIA DA SEMANA	VARIÇÃO PERCENTUAL		
				Semana Anterior	Semana Homóloga do ano anterior	Semana Homóloga do Triénio 2022-2024
Beira Interior	€ / kg Peso vivo	Saída Produção	6,23	0,1	8,0	7,8
Beira Litoral	€ / kg Peso vivo	Saída Produção	6,50	-3,7	18,2	14,7
Trás-os-Montes	€ / kg Peso vivo	Saída Produção	7,50	0,0	-4,3	13,4

n.d. - não disponível

Notas:

1 - A cotação média regional dos cabritos de <10 kg de Trás-os-Montes resulta apenas da cotação da Área de Mercado da Terra Fria, uma vez que a recolha de cotações nas Áreas de Mercado do Alto Tâmega e da Terra Quente foi temporariamente suspensa por motivo de revisão metodológica.

2 - A cotação média regional dos cabritos de <10 kg de Trás-os-Montes foi retificada desde a semana 2 até à semana 10 de 2025.

Caprinos

29-09 a 05-10-2025

Gráficos de cotações mais frequentes

CABRITO de < 10 kg
Mercado Regional da Beira Interior

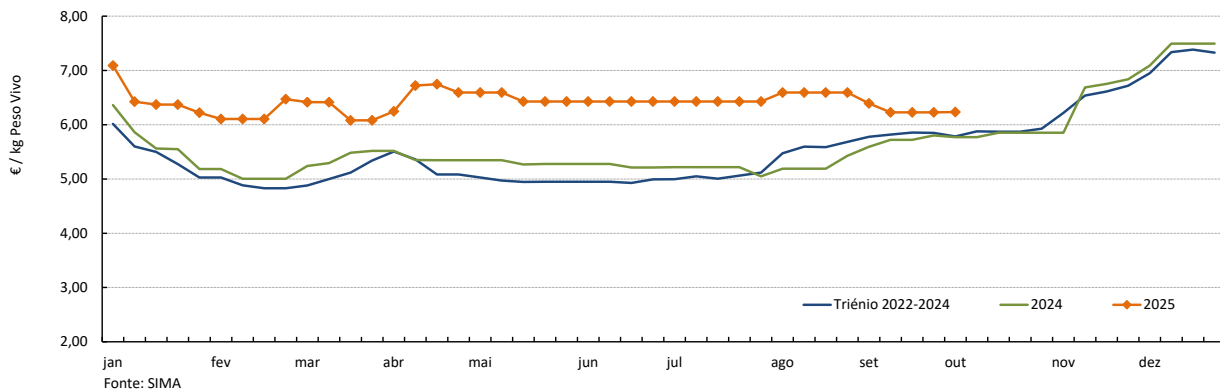

CABRITO de < 10 kg
Mercado Regional da Beira Litoral

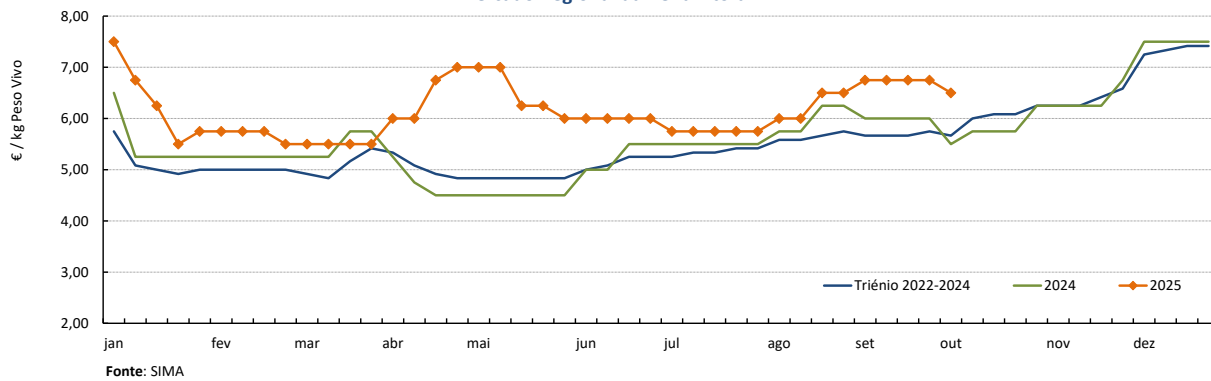

CABRITO de < 10 kg
Cotações nos Mercados Regionais em 2025

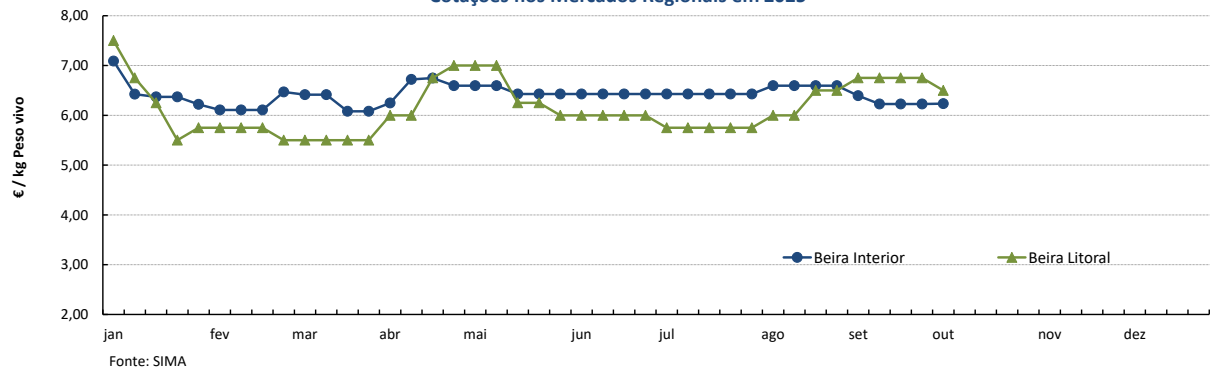

COTAÇÕES MÉDIAS REGIONAIS - MENSAIS

Cabrito < 10 kg	Unidade de Comercialização	Estádio de Comercialização	setembro 2025	VARIÇÃO PERCENTUAL		
				agosto 2025	setembro 2024	setembro Triénio 2022-2024
Beira Interior	€/ kg Peso vivo	Saída Produção	6,27	-4,9	9,8	7,6
Beira Litoral	€/ kg Peso vivo	Saída Produção	6,75	8,0	12,5	18,7
Trás-os-Montes	€/ kg Peso vivo	Saída Produção	7,14	18,0	-12,6	6,2

Ovinos

29-09 a 05-10-2025

PREÇOS MÉDIOS DE MERCADO NA UNIÃO EUROPEIA

1. BORREGOS PESADOS

2. BORREGOS LEVES

PAÍSES	EUR / 100 kg Peso carcaça		VAR.% Semana anterior	PAÍSES	EUR / 100 kg Peso carcaça		VAR.% Semana anterior
	SEMANA DE 22/09 a 28/09/25	SEMANA DE 15/09 a 21/09/25			SEMANA DE 22/09 a 28/09/25	SEMANA DE 15/09 a 21/09/25	
Bélgica	871,50	859,20	1,4	Bulgária	0,00	966,36	
Bulgária	0,00	0,00		Grécia	0,00	0,00	
Alemanha	921,49	1026,15	-10,2	Espanha	964,90	969,60	-0,5
Espanha	936,10	954,20	-1,9	Croácia	0,00	0,00	
França	868,00	870,00	-0,2	Itália	864,00	838,00	3,1
Croácia	1279,18	1251,39	2,2	Letónia	563,53	634,89	-11,2
Irlanda	747,19	747,11	0,0	Hungria	0,00	0,00	
Itália	838,00	805,00	4,1	Polónia	0,00	0,00	
Chipre	852,00	857,00	-0,6	Portugal	1051,95	1053,29	-0,1
Letónia	667,67	625,12	6,8	Roménia	0,00	0,00	
Lituânia	739,78	743,74	-0,5	Eslovénia	797,60	838,54	-4,9
Hungria	0,00	1001,46		Eslováquia	0,00	0,00	
Países Baixos	0,00	0,00		UE27	910,70	908,08	0,3
Áustria	769,00	788,00	-2,4				
Polónia	0,00	758,08					
Portugal	830,33	819,67	1,3				
Roménia	0,00	681,13					
Eslovénia	851,08	836,61	1,7				
Finlândia	609,00	600,00	1,5				
Suécia	792,80	781,54	1,4				
UE27	856,24	868,36	-1,4				

Fonte: Comissão Europeia - Regulamento de Execução (UE) 2017/1185

Nota: Os preços da UE resultam da média ponderada dos preços dos Estados membros. Os coeficientes de ponderação refletem a importância da produção do Estado membro nos últimos três anos. Estes coeficientes foram atualizados em 1 de julho de 2024.

Nota: Em março de 2019 Portugal alterou a metodologia de cálculo do preço dos borregos leves (passando a incluir todas as categorias de borregos com peso de carcaça inferior a 13 Kg) e passou a comunicar o preço dos borregos pesados.

Preços de Mercado dos Borregos Pesados na UE

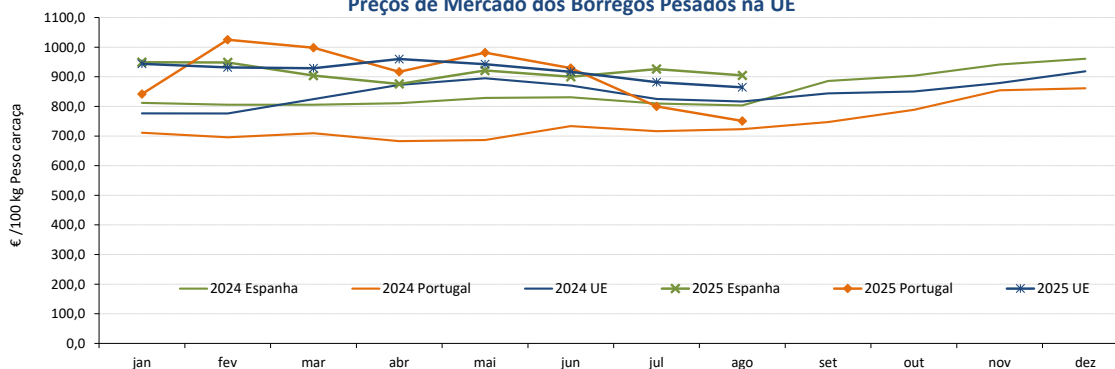

Preços de Mercado dos Borregos Leves na UE

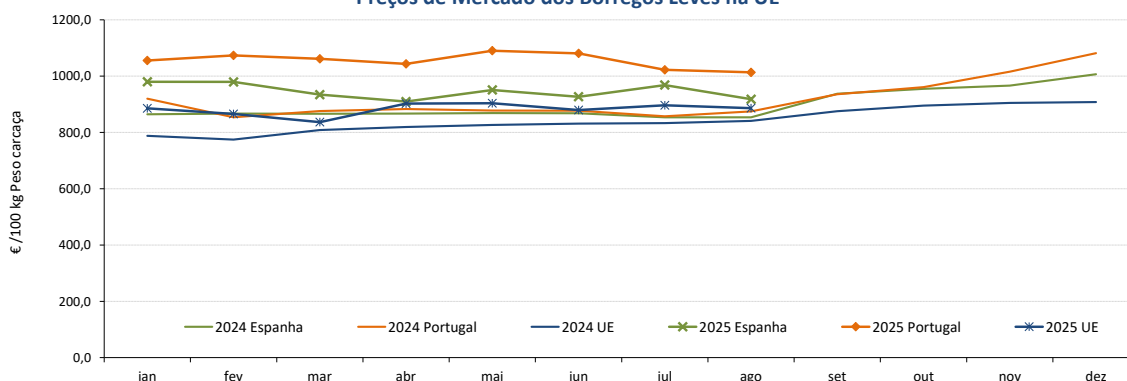

Ovinos e Caprinos

29-09 a 05-10-2025

COMÉRCIO INTERNACIONAL - janeiro a julho

PRODUTO	ENTRADAS		SAÍDAS		Variação 2025/2024 %	
	2025	2024	2025	2024	ENTRADAS	SAÍDAS
Cabeças						
Outros Ovinos Vivos	73 275	16 569	242 412	241 711	342,2	0,3
Ovinos Rep.Raça Pura	112	79	0	1 569	41,8	
Outros Caprinos Vivos	2 889	5 924	0	45	-51,2	
Caprinos Rep.Raça Pura	7 601	4 816	0	0	57,8	
tonelada						
Carne Ovino Congelada	1 411,7	1 347,6	214,8	811,4	4,8	-73,5
Carne Ovino Fresca/Refrig.	1 627,2	1 717,1	655,5	788,6	-5,2	-16,9
Outros Ovinos Vivos	2 376,3	513,3	10 264,8	8 878,8	362,9	15,6
Ovinos Rep.Raça Pura	8,6	0,8	0	60,8	971,0	
Miudezas Ovino/Cap.	20,2	19,1	231,9	329,8	5,5	-29,7
Carne Caprino Congelada	516,9	370,6	16,7	18,0	39,5	-7,1
Carne Caprino Fres/Refrig.	1 092,0	480,2	4,2	4,9	127,4	-13,8
Outros Caprinos Vivos	28,6	54,3	0,0	0,7	-47,4	
Caprinos Rep.Raça Pura	42,2	27,1	0,0	0,0	55,6	
TOTAL - Ovinos	5 443,9	3 597,9	11 367,1	10 869,4	51,3	4,6
TOTAL - Caprinos	1 679,7	932,2	20,9	23,6	80,2	-11,4
1 000 €						
Carne Ovino Congelada	11 430,1	9 119,2	2 218,2	5 327,1	25,3	-58,4
Carne Ovino Fresca/Refrig.	14 500,7	13 681,3	6 894,1	6 508,7	6,0	5,9
Outros Ovinos Vivos	8 930,6	2 109,9	58 784,6	44 673,5	323,3	31,6
Ovinos Rep.Raça Pura	24,4	16,4	0	196,9	48,7	
Miudezas Ovino/Cap.	104,3	80,9	693,6	661,1	29,0	4,9
Carne Caprino Congelada	4 342,6	3 011,9	157,2	190,0	44,2	-17,2
Carne Caprino Fres/Refrig.	9 936,4	4 195,8	27,6	26,8	136,8	3,2
Outros Caprinos Vivos	211,0	338,1	0,0	2,3	-37,6	
Caprinos Rep.Raça Pura	392,2	240,6	0,0	0,0	63,0	
TOTAL - Ovinos	34 990,1	25 007,7	68 590,5	57 367,2	39,9	19,6
TOTAL - Caprinos	14 882,1	7 786,4	184,9	219,1	91,1	-15,6

FONTE: INE (2025 - dados preliminares)

	2025	2024	Variação 2025/2024	
Saldo Balança Comercial (Exportações - Importações)	1 000 €	1 000 €	1 000 €	%
TOTAL - Ovinos	33 600	32 360	-1 241	3,8
TOTAL - Caprinos	-14 697	-7 567	7 130	94,2

Ovinos e Caprinos

29-09 a 05-10-2025

ÍNDICE DE PREÇOS DE PRODUTOS AGRÍCOLAS NO PRODUTOR (Base 2020)

(Continente)

	agosto 2025	julho 2025	agosto 2024	Var. % Mês anterior	Var. % Mês homólogo ano anterior
Ovinos e Caprinos	151,57	153,26	138,15	-1,1	9,7

FONTE: INE

ÍNDICE HARMONIZADO DE PREÇOS NO CONSUMIDOR (Base 2015)

(Portugal)

	agosto 2025	julho 2025	agosto 2024	Var. % Mês anterior	Var. % Mês homólogo ano anterior
Carne de Ovino e Caprino	152,14	151,77	132,57	0,2	14,8

Fonte: Eurostat

ABATES APROVADOS PARA CONSUMO - janeiro a julho

(Portugal)

	Cabeças		tonelada		Var. período homólogo ano anterior (%)	
	2025	2024	2025	2024	Cabeças	tonelada
Borregos de <10 Kg	79 362	93 556	543,9	627,6	-15,2	-13,3
Borregos de >10 Kg	207 009	255 496	3 050,5	3 837,7	-19,0	-20,5
Adultos	43 486	47 606	996,1	1 140,6	-8,7	-12,7
TOTAL - Ovinos	329 857	396 658	4 590,5	5 605,9	-16,8	-18,1
Cabritos	35 979	40 070	214,0	234,3	-10,2	-8,6
Adultos	8 698	10 056	163,9	165,3	-13,5	-0,8
TOTAL - Caprinos	44 677	50 126	378,0	399,5	-10,9	-5,4

FONTE: INE (dados provisórios)

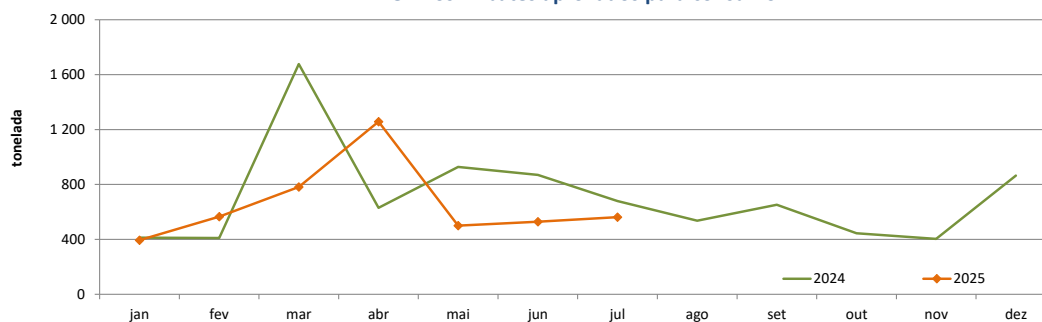
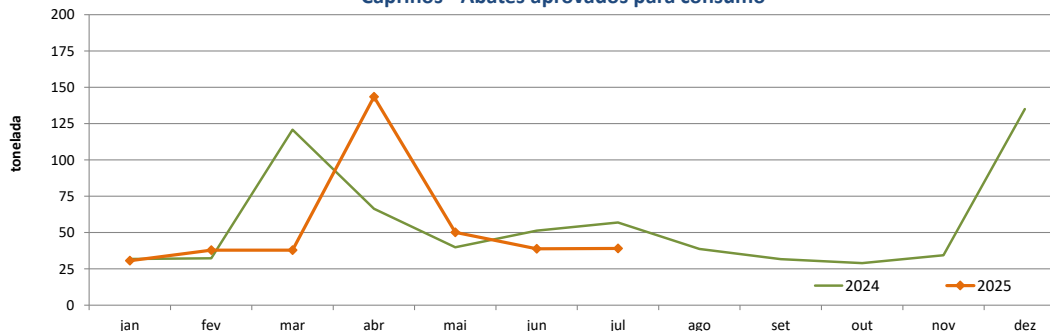
Ovinos - Abates aprovados para consumo

Caprinos - Abates aprovados para consumo

O conhecimento do mercado é a chave do sucesso!

 O SIMA disponibiliza informação essencial para os empresários agrícolas e outros agentes tomarem as melhores decisões.
Para consulta de preços de produtos agrícolas consultar o site: regsima.gpp.pt/regsima/consulta/
Coordenação Central

 Gabinete de Planeamento, Políticas e Administração Geral
Direção de Serviços de Estatística
Divisão de Estatística

tel: 213 234 600

SISTEMA DE INFORMAÇÃO DE MERCADOS AGRÍCOLAS
Praça do Comércio, 1149-010 Lisboa

 e-mail: sima@gpp.pt

 As Newsletter do SIMA podem também ser consultadas no facebook em: <https://www.facebook.com/SIMA.Portugal>