

## Newsletter - Bovinos

Semana 09  
24-02 a 02-03-2025

## DESTAQUE SEMANAL

As cotações médias, de novilhos, 12 a 24 meses, cruzado Charolês e Turina, aumentaram 0,025 €/kg C. A cotação média, de novilha, 12 a 24 meses, Turina, aumentou 0,037 €/kg C. A cotação média, de novilha, 12 a 24 meses, cruzada Charolês não se alterou.

**Região Beira Interior**

**Na área de mercado Castelo Branco:** as cotações, mínima e mais frequente, de novilho, 12 a 24 meses, cruzado Charolês, aumentaram 0,05 €/kg C, mas, a cotação máxima aumentou 0,04 €/kg C.

**Na área de mercado Guarda:** as cotações, mínima e mais frequente, de novilho, 12 a 24 meses, cruzado Charolês, aumentaram 0,20 €/kg C; as cotações, mínima e máxima, de novilha, 12 a 24 meses, Turina, aumentaram 0,20 €/kg C, mas, a cotação mais frequente aumentou 0,25 €/kg C; as cotações, mínima, máxima e mais frequente, de novilho, 12 a 24 meses, Turina, aumentaram 0,20 €/kg C;

**Na Região:** as cotações, mínima máxima e mais frequente, de novilho, 12 a 24 meses, cruzado Charolês, aumentaram, 0,20 €/kg C, 0,04 €/kg C e 0,10 €/kg C, respetivamente; as cotações, mínima e mais frequente, de novilha, 12 a 24 meses, Turina, aumentaram, 0,20 €/kg C e 0,15 €/kg C, respetivamente; as cotações, mínima e máxima, de novilho, 12 a 24 meses, Turina, aumentaram 0,20 €/kg C, mas, a cotação mais frequente aumentou 0,10 €/kg C.

**Região Beira Litoral**

**Na área de mercado Coimbra:** as cotações, máximas e mais frequentes, de novilha e de novilho, 12 a 24 meses, cruzados Charolês, aumentaram, 0,40 €/kg C, mas, as cotações mínimas aumentaram 0,10 €/kg C; as cotações, mínimas, máximas e mais frequentes, de novilha e de novilho, 12 a 24 meses, Turina, aumentaram 0,50 €/kg C; as cotações, mínima, máxima e mais frequente, de vaca abate, cruzada Charolês, aumentaram, 0,30 €/kg C, 0,60 €/kg C e 0,50 €/kg C, respetivamente; as cotações, mínima, máxima e mais frequente, de vaca abate, Turina, aumentaram 0,50 €/kg C; as cotações, mínima, máxima e mais frequente, de vaca refugio, Turina, aumentaram 0,60 €/kg C.

**Na Região:** a cotação máxima, de novilha, 12 a 24 meses, cruzada Charolês, aumentou 0,20 €/kg C; a cotação máxima, de novilho, 12 a 24 meses, cruzado Charolês, aumentou 0,15 €/kg C; a cotação máxima, de vaca abate, cruzada Charolês, aumentou 0,50 €/kg C; as cotações, mínima e máxima, de vaca abate, Turina, aumentaram, 0,70 €/kg C e 0,25 €/kg C, respetivamente.

**Região Alentejo**

**Na área de mercado Alentejo Litoral:** a cotação máxima, de vitelo macho, 6 a 8 meses, cruzado Charolês diminuiu 0,20 €/kg V.

**Na área de mercado Alentejo Norte:** as cotações, mínima e máxima, de vitelo macho, 6 a 8 meses, cruzado Charolês, diminuíram, 1,50 €/kg V e 0,06 €/kg V, respetivamente.

**Na área de mercado Beja:** as cotações, mínimas e mais frequentes, de novilha e de novilho, 12 a 24 meses, cruzados Charolês, aumentaram 0,05 €/kg C, mas, as cotações máximas, aumentaram 0,10 €/kg C; a cotação mínima, de vitelo fêmea, 6 a 8 meses, cruzada Charolês, aumentou 0,04 €/kg V; cotação mínima, de vitelo macho, 6 a 8 meses, cruzado Charolês, diminuiu 1,12 €/kg V; a cotações mínima, de vitelo fêmea, 8 a 12 meses, cruzada Charolês, diminuiu 186,00 €/U; a cotações mínima, de vitelo macho, 8 a 12 meses, cruzado Charolês, diminuiu 139,00 €/U.

**Na área de mercado Elvas:** as cotações, mínima, máxima e mais frequente, de novilha, 12 a 24 meses, cruzada Charolês, aumentaram, 0,05 €/kg C, 0,40 €/kg C e 0,20 €/kg C, respetivamente; as cotações, mínima e máxima, de novilho, 12 a 24 meses, cruzado Charolês, aumentaram, 0,05 €/kg C e 0,40 €/kg C, respetivamente; as cotações, máxima e mais frequente, de vitelo fêmea, 6 a 8 meses, cruzada Charolês, diminuíram, 0,40 €/kg V e 0,080 €/kg V, respetivamente, mas, a cotação mínima aumentou 0,64 €/kg V; as cotações, mínima e máxima, de vitelo macho, 6 a 8 meses, cruzado Charolês, diminuíram, 1,51 €/kg V e 1,34 €/kg V, respetivamente.

**Na área de mercado Estremoz:** as cotações, mínima e mais frequente, de vitelo fêmea, 6 a 8 meses, cruzada Charolês, aumentaram, 0,20 €/kg V e 0,05 €/kg V, respetivamente; a cotação mínima, de vitelo macho, 6 a 8 meses, cruzado Charolês aumentou 0,30 €/kg V; as cotações, mínima, máxima e mais frequente, de vitelo fêmea, 8 a 12 meses, cruzada Charolês, diminuíram, 86,00 €/U, 225,00 €/U e 50,00 €/U, respetivamente; as cotações, mínima e mais frequente, de vitelo macho, 8 a 12 meses, cruzado Charolês, diminuíram, 60,00 €/U e 125,00 €/U, respetivamente.

**Na área de mercado Évora:** as cotações, mínima, máxima e mais frequente, de vitelo fêmea, 6 a 8 meses, cruzada Charolês, aumentaram, 0,37 €/kg V, 0,03 €/kg V e 0,08 €/kg V, respetivamente; as cotações, mínima e mais frequente, de vitelo macho, 6 a 8 meses, cruzado Charolês, aumentaram, 0,41 €/kg V e 0,07 €/kg V, respetivamente, mas, a cotação máxima diminuiu 0,17 €/kg V; as cotações, mínima, máxima e mais frequente, de vitelo fêmea, 8 a 12 meses, cruzada Charolês, diminuíram, 94,00 €/U, 332,00 €/U e 125,00 €/U, respetivamente; as cotações, mínima, máxima e mais frequente, de vitelo macho, 8 a 12 meses, cruzado Charolês, diminuíram, 69,00 €/U, 23,00 €/U e 67,00 €/U, respetivamente.

**Na Região:** as cotações máximas, de novilha e de novilho, 12 a 24 meses, cruzados Charolês, aumentaram 0,30 €/kg C; as cotações, mínima e mais frequente, de vitelo macho, 6 a 8 meses, cruzado Charolês, aumentaram, 0,30 €/kg V e 0,07 €/kg V, respetivamente, mas, a cotação máxima diminuiu 0,17 €/kg V; as cotações, máxima e mais frequente, de vitelo macho, 8 a 12 meses, cruzado Charolês, diminuíram, 3,00 €/U e 67,00 €/U, respetivamente.

**Observação:** De acordo com o N.º III, Parte I, Anexo VII do Regulamento (EU) N.º 1308/2013 do Parlamento Europeu de 17 de dezembro de 2013, a carne de vitelo (macho ou fêmea) é denominada:

- Vitela, V, quando 6 meses ≤ Idade < 8 meses;
- Vitelão, Z, quando 8 meses ≤ idade < 12 meses).

**Nota:** kg C: kg Carça; kg V: kg Vivo; U: Unidade

**Fonte:** SIMA/CCDR de cada região.

Na Bolsa de Bovino-Montijo: as cotações, de novilha e de novilho, aumentaram 0,06 €/kg C, a cotação de vitela aumentou 0,11 €/kg C e a cotação de vaca aumentou 0,03 €/kg C.

**Bovinos**

24-02 a 02-03-2025

**BOLSA-MONTIJO**

CATEGORIA	Cotação €/kg Carcaça (R)		Variação	
	09.ª Sessão	08.ª Sessão	(€)	(%)
	27/02/2025	20/02/2025		
<b>Novilho-A</b>	7,00	6,94	0,06	0,86
<b>Novilha-E</b>	6,98	6,92	0,06	0,87
<b>Vitela-V(*)</b>	6,76	6,65	0,11	1,65
<b>Vaca-D</b>	4,26	4,23	0,03	0,71

(\*) Carne de vitelo (macho ou fêmea)

Fonte: Bolsa de Bovino-Montijo

**Cotação Bolsa Bovino  
Novilha**

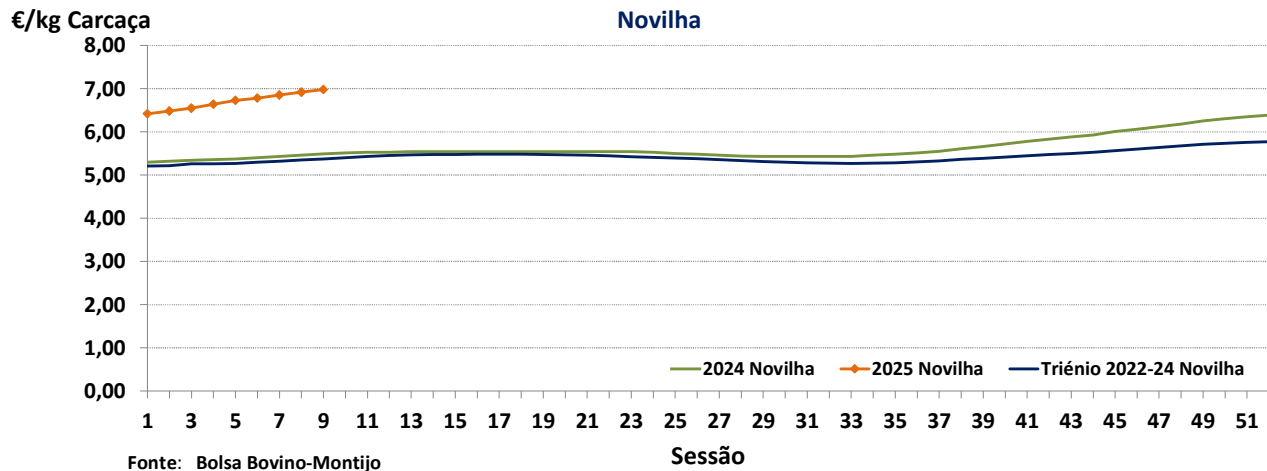

**Cotação Bolsa Bovino  
Novilho**

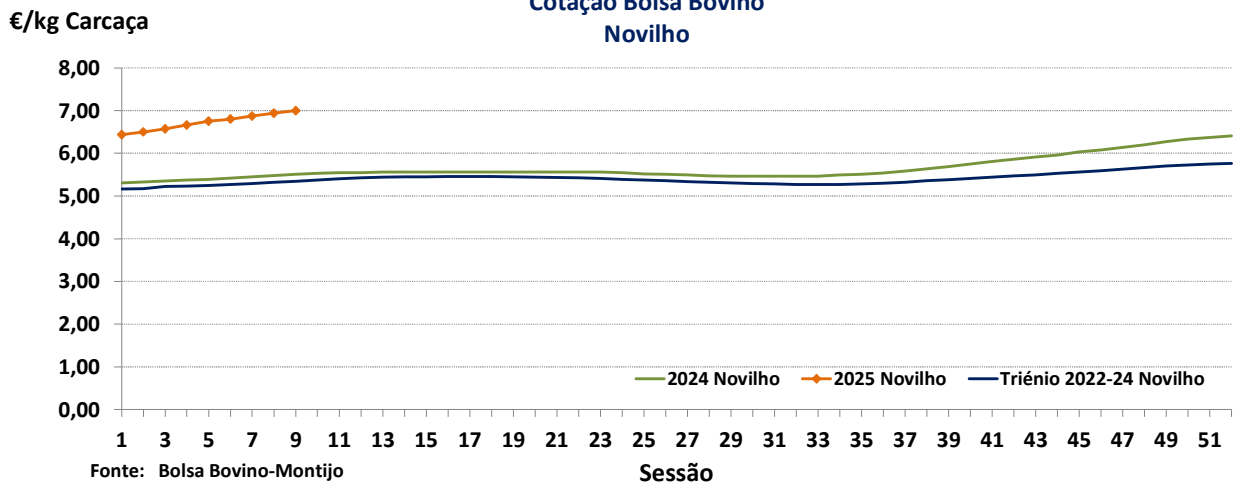

## Bovinos

24-02 a 02-03-2025

## ÍNDICE DE PREÇO NO PRODUTOR

Portugal

(Base 2015)

PRODUTO	Índice Mensal				Variação relativa a (%)			
	março	fevereiro	janeiro	março	fevereiro	janeiro	março	
	2024	2024	2024	2023	2024	2024	2023	
<b>Bovinos adultos</b>	135,88	133,82	132,22	135,37	1,54	2,77	0,38	
<b>Vítelos</b>	123,63	119,06	116,06	125,48	3,84	6,52	-1,47	
<b>Bovinos</b>	129,95	126,38	123,46	130,58	2,82	5,26	-0,48	

Fonte: INE (valores atualizados em 30 de maio de 2024)

## ÍNDICE DE PREÇO NO PRODUTOR

Continente

(Base 2020)

PRODUTO	Índice Mensal				Variação relativa a (%)			
	janeiro	dezembro	novembro	janeiro	dezembro	novembro	janeiro	
	2025 (Po)	2024 (Po)	2024 (Po)	2024 (po)	2024	2024	2024	
<b>Bovinos</b>	143,10	139,78	139,78	124,29	2,38	2,38	15,13	

Po - valor provisório

Fonte: Boletim Mensal de Agricultura e Pescas-INE 15 de fevereiro de 2025

## COTAÇÃO MÉDIA SEMANAL

PRODUTO (12 M ≤ idade < 24 M)	Cotação Média Semanal(*) €/kg Carcaça				Variação relativa à (%)		
	Sem 09	Sem 08	Sem 09	Sem 09	Sem 08	Sem 09	Sem 09
	2025	2025	2024	triénio 2022-2024	2025	2024	triénio 2022-2024
<b>Novilho cruz. Charolês</b>	6,325	6,300	5,113	4,925	0,40	23,72	28,43
<b>Novilho Turina</b>	5,463	5,438	4,325	4,161	0,46	26,30	31,28
<b>Novilha cruz. Charolês</b>	6,233	6,233	5,233	5,117	0,00	19,11	21,82
<b>Novilha Turina</b>	5,413	5,375	4,350	4,190	0,70	24,43	29,18

(\*) Continente

Fonte: SIMA/GPP

## COTAÇÃO MÉDIA MENSAL

PRODUTO (12 M ≤ idade < 24 M)	Cotação Média Mensal(*) €/kg Carcaça				Variação relativa a (%)		
	fevereiro	janeiro	fevereiro	fevereiro	janeiro	fevereiro	fevereiro
	2025	2025	2024	triénio 2022-2024	2025	2024	triénio 2022-2024
<b>Novilho cruz. Charolês</b>	6,300	5,995	5,091	4,890	5,09	23,76	28,85
<b>Novilho Turina</b>	5,375	4,988	4,316	4,113	7,77	24,55	30,69
<b>Novilha cruz. Charolês</b>	6,233	6,077	5,225	5,076	2,58	19,30	22,79
<b>Novilha Turina</b>	5,313	5,040	4,341	4,157	5,41	22,39	27,81

(\*) Continente

Fonte: SIMA/GPP

**Bovinos**

24-02 a 02-03-2025

€/kg Carçaça

Cotação Média (Continente)  
NOVILHO Cruzado Charolês (12 M ≤ idade < 24 M)

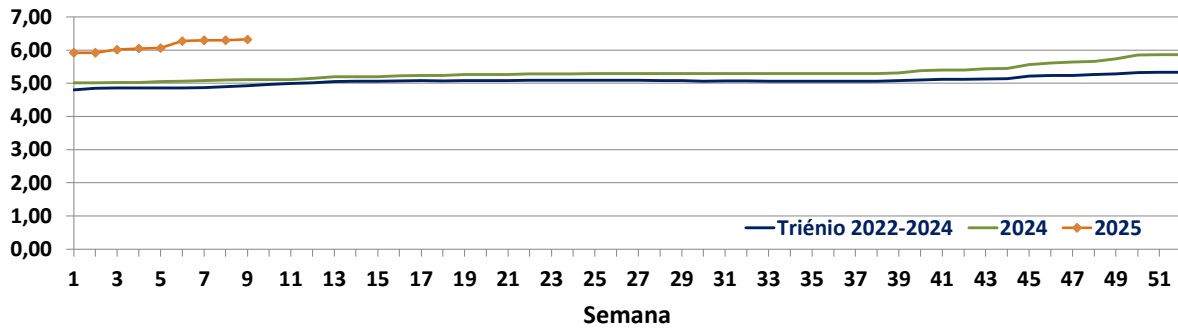

€/kg Carçaça

Cotação Média (Continente)  
NOVILHO Turina (12 M ≤ idade < 24 M)

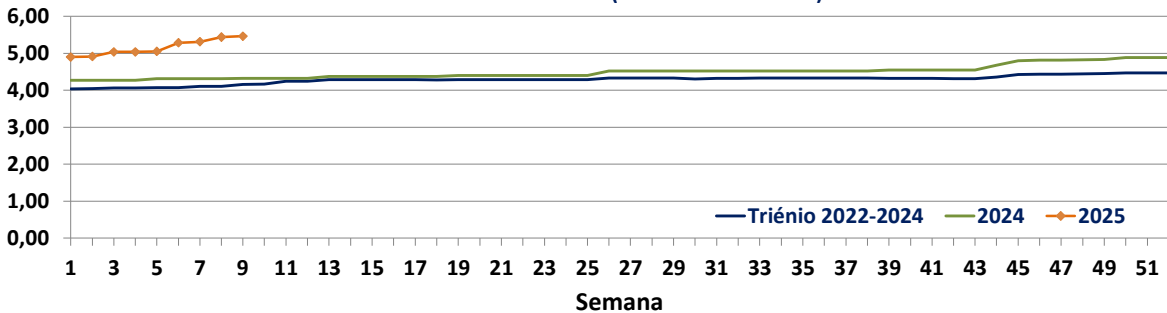

€/kg Carçaça

Cotação Média (Continente)  
NOVILHA cruzada Charolês (12 M ≤ idade < 24 M)

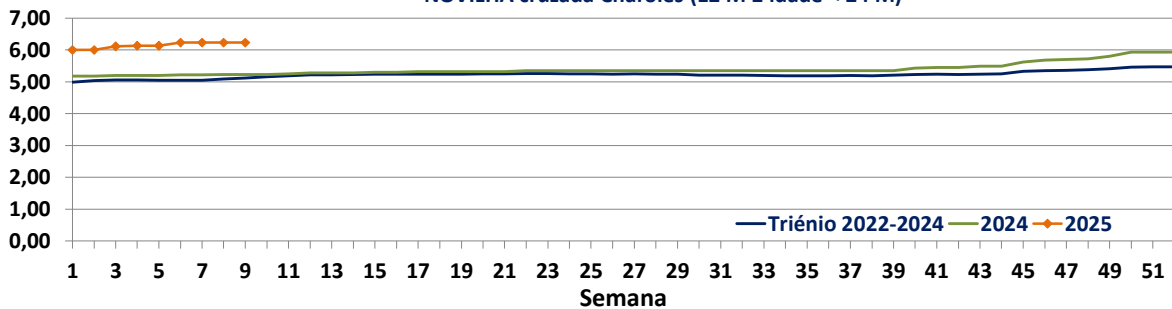

€/kg Carçaça

Cotação Média (Continente)  
NOVILHA Turina (12 M ≤ idade < 24 M)

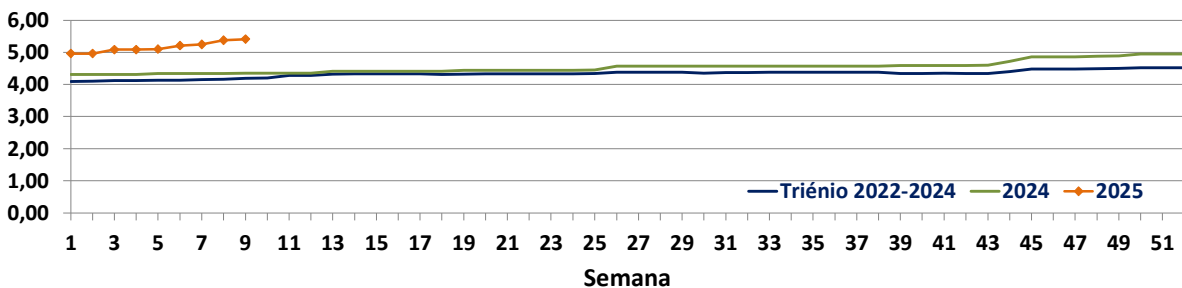

## Bovinos

24-02 a 02-03-2025

### PREÇO MÉDIO SEMANAL

08.ª Semana-17/02/2025 a 23/02/2025

Categoria(*)	Classe(*)	Preço Médio (**) €/kg Carcaça					Preço Médio (***) €/100 kg Carcaça	
		Norte	Centro	L Vale do Tejo	Alentejo	Açores	Continente	Portugal
V-Vitela	–	5,38	6,50	5,22	–	5,31	532,82	532,66
Z Vitelão	U3	6,80	–	6,80	–	4,61	679,95	618,14
	U3	6,80	–	6,85	–	4,56	682,41	628,63
	R2	5,18	6,71	6,78	–	4,86	600,40	557,84
	R3	5,00	6,85	6,64	–	5,00	577,88	557,88
	O2	4,49	–	5,32	–	4,80	494,18	491,18
	O3	4,36	–	6,70	5,20	4,88	470,71	472,31
A Novilho	U2	6,33	5,58	6,78	–	4,86	641,16	625,21
	U3	5,28	6,85	6,83	6,95	4,87	674,47	660,26
	R2	6,51	6,10	6,82	6,50	5,02	661,63	619,70
	R3	4,39	7,00	6,88	5,88	5,13	628,48	600,46
	O2	4,97	5,84	6,77	5,20	4,59	552,45	516,65
	O3	4,30	6,19	6,93	–	5,00	513,56	509,76
B Macho não castrado i >2 anos	R3	4,03	6,00	–	–	–	409,07	409,07
C Boi	U2	–	–	–	–	–	–	–
	U3	–	–	–	–	–	–	–
	U4	–	–	–	–	–	–	–
	R3	–	–	–	–	–	–	–
	R4	–	–	–	–	–	–	–
	O3	–	–	–	–	–	–	–
	O4	–	–	–	–	–	–	–
D Vaca	R3	4,05	4,00	6,70	–	3,89	425,73	417,33
	R4	4,40	–	–	3,95	4,50	438,43	439,77
	O2	3,27	–	–	–	3,50	326,56	332,91
	O3	3,68	–	5,00	5,00	3,62	397,02	388,34
	O4	3,79	–	–	–	3,49	379,22	377,16
	P2	2,72	–	3,95	–	3,21	290,70	307,91
	P3	2,39	–	3,95	–	3,23	245,04	259,90
E Novilha	U2	6,83	6,60	6,82	–	4,05	676,16	654,84
	U3	6,36	6,72	6,82	6,97	4,85	683,65	664,46
	R2	5,55	6,91	6,85	–	4,73	650,92	632,41
	R3	4,96	6,85	6,83	6,96	5,15	646,44	621,72
	R4	3,53	–	6,79	–	5,73	490,03	505,94
	O2	3,89	–	7,62	–	4,73	516,63	508,39
	O3	4,36	5,50	7,04	–	4,84	548,20	537,13
	O4	4,30	–	–	–	–	430,00	430,00

Nota: Preço à entrada no matadouro, isento de IVA

(\*) De acordo com a Grelha Comunitária de Classificação de Carcaças: Anexo IV e N.º II, Parte I do Anexo VII, do Regulamento (EU do Parlamento Europeu) N.º1308/2013 de 17 dezembro de 2013

(\*\*) Regiões: Preço médio ponderado calculado relativamente ao peso

(\*\*\*) Continente e Portugal: O preço médio resulta da ponderação dos preços médios regionais, sendo que esta ponderação foi calculada com base no abate registado em 2023, atualizada em 22 julho de 2024

Fonte: SIMA/GPP

## Bovinos

24-02 a 02-03-2025

### ABATE APROVADO PARA CONSUMO janeiro a dezembro

Portugal	Unidades (n.º)		Variação (%)	Massa (t)		Variação (%)
	2024	2023	2024/2023	2024	2023	2024/2023
<b>Animal</b>						
<b>Vitelo - V(*)</b>	45 683	46 049	-0,79	6747,2	6623,7	1,87
<b>Vitelão - Z(*)</b>	82 626	87 624	-5,70	15513,4	16114,1	-3,73
<b>Novilho</b>	116 798	107 748	8,40	37 386,1	34 378,0	8,75
<b>Boi</b>	1404	1336	5,09	493,7	455,0	8,51
<b>Vaca</b>	78 894	87 577	-9,91	22 691,8	24 312,8	-6,67
<b>Novilha</b>	77 559	68 758	12,80	19 056,0	16540,5	15,21
<b>TOTAL</b>	<b>402 964</b>	<b>399 092</b>	<b>0,97</b>	<b>101 888,3</b>	<b>98 424,0</b>	<b>3,52</b>

(\*)macho e fêmea

Fonte: INE (2023: Valores atualizados em 17 de fevereiro de 2025)

### Abate mensal aprovado para consumo

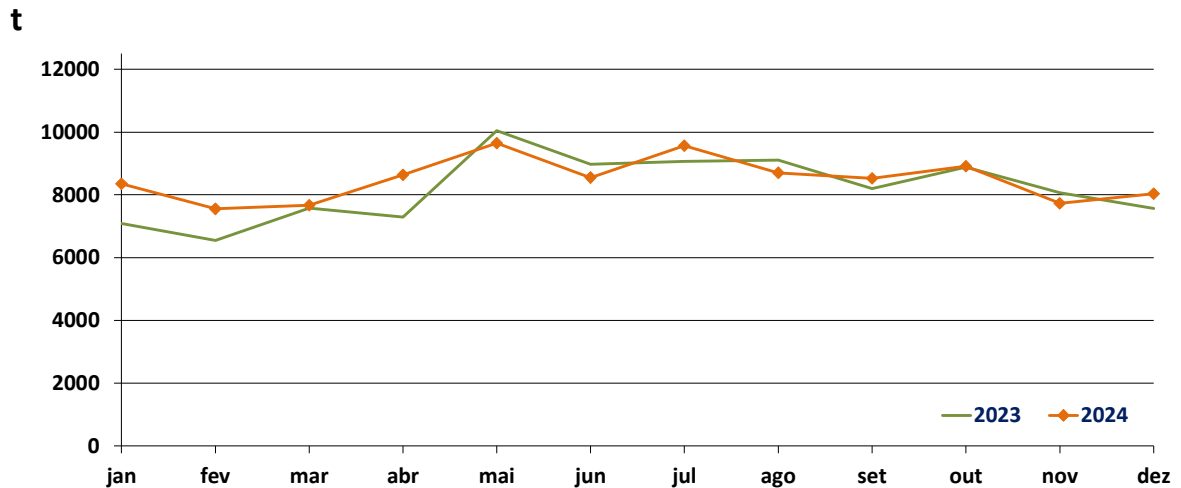

Fonte: INE (2023: Valor mensal atualizado em 17 de fevereiro de 2025)

## Bovinos

24-02 a 02-03-2025

### PREÇO MÉDIO SEMANAL- UNIÃO EUROPEIA

#### I - NOVILHO AR3

País (Ordenação de origem)	Preço Médio Semanal (€/100 kg Carcaça)		Variação (%) Sem 08/Sem 07
	Semana 08 17/02 a 23/02/2025	Semana 07 10/02 a 16/02/2025	
Bélgica (BE)	454,50	451,38	0,69
Bulgária (BG)	414,43	414,43	0,00
República Checa (CZ)	575,44	573,12	0,40
Dinamarca (DK)	478,35	471,79	1,39
Alemanha (DE)	643,94	630,77	2,09
Estónia (EE)	c	c	-
Irlanda (IE) (Boi BR3)	648,37	629,86	2,94
Grécia (EL)	454,44	454,44	0,00
Espanha (ES)	669,22	655,14	2,15
França (FR)	607,00	598,00	1,51
Croácia (HR)	564,45	558,32	1,10
Itália (IT)	636,77	507,97	25,36
Chipre (CY)	n.d.	n.d.	-
Letónia (LV)	490,57	495,57	-1,01
Lituânia (LT)	528,51	493,82	7,02
Luxemburgo (LU)	c	c	-
Hungria (HU)	n.d.	n.d.	-
Malta (MT)	n.d.	n.d.	-
Países Baixos (NL)	578,00	598,00	-3,34
Áustria (AT)	581,30	575,98	0,92
Polónia (PL)	594,32	559,31	6,26
Portugal (PT)	600,46	603,15	-0,45
Roménia (RO)	505,37	482,75	4,69
Eslovénia (SI)	562,41	565,07	-0,47
Eslováquia (SK)	c	466,72	-
Finlândia (FI)	489,37	487,75	0,33
Suécia (SE)	581,45	571,36	1,77
<b>U.E.</b>	<b>616,49</b>	<b>602,17</b>	<b>2,38</b>

c: Confidencial

n.d.: Não disponível

Fonte: Observatório do Mercado de Carne-Carne de Bovino-Estatísticas-Comissão Europeia

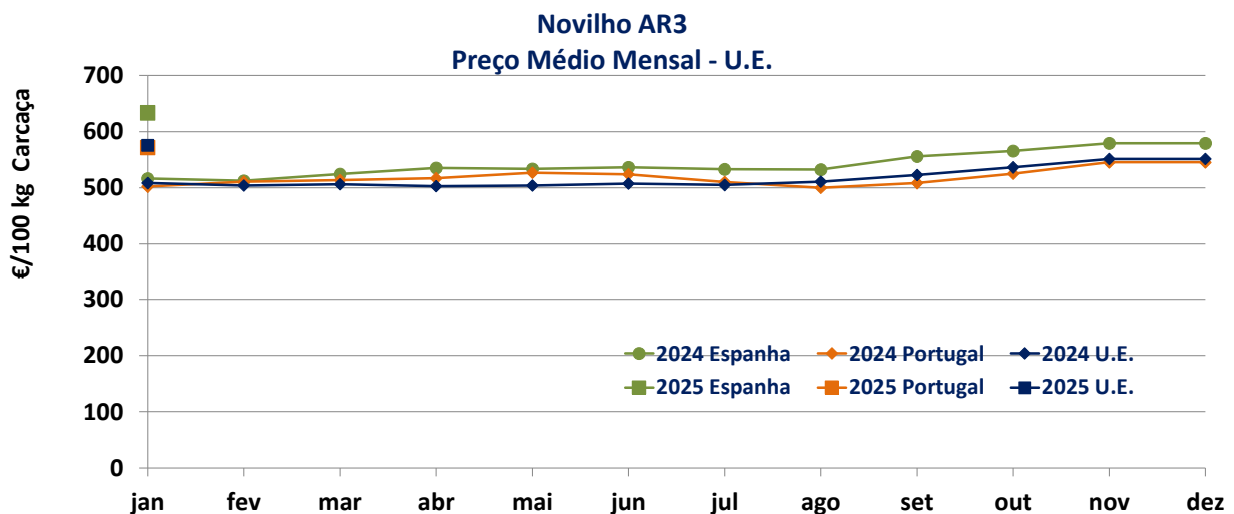

Fonte: Observatório do Mercado de Carne-Carne de Bovino-Estatísticas-Comissão Europeia

**Bovinos**

24-02 a 02-03-2025

**II - OUTROS BOVINOS-VIVOS**
**A. VITELo MACHo DE RECRiA-VIVO**  
(8 dias a 4 semanas)

**A.1 VITELo MACHo TIPO LEITEIRO-VIVO**

País (Ordenação de origem)	Preço Médio Semanal (€/Cabeça)		Variação (%) Sem 08/Sem 07
	Semana 08 17/02 a 23/02/2025	Semana 07 10/02 a 16/02/2025	
Bélgica (BE)	168,33	149,00	12,97
Dinamarca (DK)	113,96	113,96	0,00
Alemanha (DE)	203,79	194,59	4,73
Irlanda (IE)	124,04	137,53	-9,81
Espanha (ES)	164,26	162,11	1,33
França (FR)	162,73	157,02	3,64
Croácia (HR)	640,76	616,61	3,92
Itália (IT)	171,26	156,92	9,14
Países Baixos (NL)	219,00	214,00	2,34
Áustria (AT)	222,61	146,62	51,83
Polónia (PL)	231,53	213,96	8,21
Roménia (RO)	40,85	40,85	-0,01
<b>U.E.</b>	<b>177,94</b>	<b>168,81</b>	<b>5,41</b>

Fonte: Observatório do Mercado de Carne-Carne de Bovino-Estatísticas-Comissão Europeia

**A.2. VITELo MACHo PARA CARNE-VIVO**

País (Ordenação de origem)	Preço Médio Semanal (€/Cabeça)		Variação (%) Sem 08/Sem 07
	Semana 08 17/02 a 23/02/2025	Semana 07 10/02 a 16/02/2025	
Bélgica (BE)	515,42	482,78	6,76
Alemanha (DE)	308,90	294,10	5,03
Irlanda (IE)	269,05	294,70	-8,70
Espanha (ES)	292,03	288,58	1,20
França (FR)	321,64	312,21	3,02
Croácia (HR)	630,02	614,44	2,54
Itália (IT)	247,81	237,76	4,23
Países Baixos (NL)	328,00	324,00	1,23
Áustria (AT)	453,79	428,44	5,92
Polónia (PL)	370,14	354,39	4,45
Roménia (RO)	428,34	449,27	-4,66
<b>U.E.</b>	<b>326,27</b>	<b>319,51</b>	<b>2,12</b>

Fonte: Observatório do Mercado de Carne-Carne de Bovino-Estatísticas-Comissão Europeia

**B. BOVINO PARA CARNE-VIVO**
**B.1. VITELo-VIVO (macho e fêmea)**

(6 meses ≤ idade &lt; 12 meses)

País (Ordenação de origem)	Preço Médio Semanal (€/kg Vivo)		Variação (%) Sem 08/Sem 07
	Semana 08 17/02 a 23/02/2025	Semana 07 10/02 a 16/02/2025	
Bélgica (BE)	4,93	4,93	0,00
Irlanda (IE)	3,51	3,42	2,63
Espanha (ES)	5,12	4,99	2,61
França (FR)	4,65	4,57	1,75
Croácia (HR)	3,68	3,69	-0,27
Itália (IT)	4,32	4,24	1,89
Áustria (AT)	3,30	3,12	5,77
Portugal (PT)	5,28	5,03	4,97
Suécia (SE)	2,68	2,79	-3,93
<b>U.E.</b>	<b>4,29</b>	<b>4,20</b>	<b>2,00</b>

n.d.: não disponível

Fonte: Observatório do Mercado de Carne-Carne de Bovino-Estatísticas-Comissão Europeia



**Bovinos**

24-02 a 02-03-2025

**B. BOVINO PARA CARNE-VIVO**
**B.2. NOVILHO-VIVO**  
(12 meses ≤ idade < 24 meses)

País (Ordenação de origem)	Preço Médio Semanal (€/kg Vivo)		Variação (%) Sem 08/Sem 07
	Semana 08 17/02 a 23/02/2025	Semana 07 10/02 a 16/02/2025	
<b>Bélgica</b> (BE)	4,61	4,61	0,00
<b>Alemanha</b> (DE)	7,43	6,95	6,91
<b>Irlanda</b> (IE)	3,27	3,24	0,93
<b>França</b> (FR)	4,51	4,44	1,58
<b>Itália</b> (IT)	4,98	4,82	3,32
<b>Áustria</b> (AT)	3,40	3,01	12,96
<b>Portugal</b> (PT)	4,51	4,21	7,13
<b>Suécia</b> (SE)	2,73	2,71	0,66
<b>U.E.</b>	<b>4,91</b>	<b>4,72</b>	<b>4,09</b>

n.d.: não disponível

Fonte: Observatório do Mercado de Carne-Carne de Bovino-Estatísticas-Comissão Europeia

**B.3. NOVILHA-VIVA**  
(12 meses ≤ idade < 24 meses)

País (Ordenação de origem)	Preço Médio Semanal (€/kg Vivo)		Variação (%) Sem 08/Sem 07
	Semana 08 17/02 a 23/02/2025	Semana 07 10/02 a 16/02/2025	
<b>Bélgica</b> (BE)	3,53	3,53	0,00
<b>Alemanha</b> (DE)	3,83	3,52	8,81
<b>Irlanda</b> (IE)	3,29	3,19	3,13
<b>França</b> (FR)	4,29	4,23	1,42
<b>Itália</b> (IT)	3,51	3,46	1,45
<b>Áustria</b> (AT)	2,60	2,66	-2,26
<b>Portugal</b> (PT)	4,35	4,20	3,57
<b>Suécia</b> (SE)	2,57	3,00	-14,36
<b>U.E.</b>	<b>3,77</b>	<b>3,66</b>	<b>2,90</b>

n.d.: não disponível

Fonte: Observatório do Mercado de Carne-Carne de Bovino-Estatísticas-Comissão Europeia

**C. VITEL0- (macho e fêmea)**  
(Abatido idade < 8 meses)

País (Ordenação de origem)	Preço Médio Semanal (€/100 kg)		Variação (%) Sem 08/Sem 07
	Semana 08 17/02 a 23/02/2025	Semana 07 10/02 a 16/02/2025	
<b>Bélgica</b> (BE)	842,00	833,00	1,08
<b>Alemanha</b> (DE)	677,00	670,00	1,04
<b>França</b> (FR)	761,80	759,10	0,36
<b>Croácia</b> (HR)	742,14	735,06	0,96
<b>Itália</b> (IT)	745,65	660,50	12,89
<b>Países Baixos</b> (NL)	776,00	776,00	0,00
<b>Portugal</b> (PT)	532,66	513,43	3,75
<b>Eslovénia</b> (SI)	552,86	540,00	2,38
<b>U.E.</b>	<b>760,92</b>	<b>744,84</b>	<b>2,16</b>

Fonte: Observatório do Mercado de Carne-Carne de Bovino-Estatísticas-Comissão Europeia

## Bovinos

24-02 a 02-03-2025

### COMÉRCIO INTERNACIONAL PORTUGAL-MUNDO

n.º

PRODUTO	Importação (n.º)		Variação 2024/2023 (%)	Exportação (n.º)		Variação 2024/2023 (%)
	jan a dez			jan a dez		
	2024	2023		2024	2023	
Espécies domésticas, reprodutores de raça pura (vivas)	1 006	761	32,19	2092	1753	19,34
Espécies domésticas, não reprodutores de raça pura (vivas)	12823	12469	2,84	70 382	94 531	-25,55
Outros Animais (vivos)	1985	1723	15,21	14 425	4669	208,95
<b>TOTAL: Animais vivos</b>	<b>15814</b>	<b>14953</b>	<b>5,76</b>	<b>86 899</b>	<b>100 953</b>	<b>-13,92</b>

2024-Valores preliminares atualizados em 10 de fevereiro de 2025

Fonte: INE-Comércio Internacional

Massa

PRODUTO	Importação (t)		Variação 2024/2023 (%)	Exportação (t)		Variação 2024/2023 (%)
	jan a dez			jan a dez		
	2024	2023		2024	2023	
Espécies domésticas, reprodutores de raça pura (vivas)	428,95	166,04	158,34	1 195,10	1 007,72	18,59
Espécies domésticas, não reprodutores de raça pura (vivas)	157,41	187,74	-16,16	30 066,25	30 901,74	-2,70
Outros Animais (vivos)	1 134,14	822,37	37,91	5105,76	1 780,18	186,81
<b>SubTotal: Animais vivos</b>	<b>1 720,49</b>	<b>1 176,15</b>	<b>46,28</b>	<b>36 367,12</b>	<b>33 689,64</b>	<b>7,95</b>
Carnes frescas ou refrigeradas	117 454,10	112 692,08	4,23	15 594,77	15 632,86	-0,24
Carnes congeladas	27 062,56	23 003,84	17,64	2043,55	2072,25	-1,39
Miudezas frescas ou refrigeradas	1 155,94	1 226,29	-5,74	122,58	184,18	-33,45
Miudezas congeladas	1 339,95	1 300,77	3,01	799,29	633,71	26,13
Carnes salgadas/secas/fumadas	121,75	82,28	47,97	18,97	33,65	-43,62
<b>Sub Total: Carnes</b>	<b>147 134,30</b>	<b>138 305,25</b>	<b>6,38</b>	<b>18 579,16</b>	<b>18 556,65</b>	<b>0,12</b>
<b>TOTAL: Animais vivos+Carnes</b>	<b>148 854,78</b>	<b>139 481,39</b>	<b>6,72</b>	<b>54 946,28</b>	<b>52 246,29</b>	<b>5,17</b>

2024-Valores preliminares atualizados em 10 de fevereiro de 2025

Fonte: INE-Comércio Internacional

Valor

PRODUTO	Importação (1000 €)		Variação 2024/2023 (%)	Exportação (1000 €)		Variação 2024/2023 (%)
	jan a dez			jan a dez		
	2024	2023		2024	2023	
Espécies domésticas, reprodutores de raça pura (vivas)	1 862,40	860,08	116,54	2286,26	1994,07	14,65
Espécies domésticas, não reprodutores de raça pura (vivas)	810,46	919,53	-11,86	100 161,09	105 382,67	-4,95
Outros Animais (vivos)	4143,82	2983,47	38,89	18 313,95	5033,45	263,84
<b>SubTotal: Animais vivos</b>	<b>6816,68</b>	<b>4763,08</b>	<b>43,12</b>	<b>120 761,30</b>	<b>112 410,19</b>	<b>7,43</b>
Carnes frescas ou refrigeradas	773 335,93	714 733,22	8,20	81 957,42	73 639,16	11,30
Carnes congeladas	172 942,17	144 101,61	20,01	11897,24	12449,99	-4,44
Miudezas frescas ou refrigeradas	5133,83	5050,74	1,65	170,00	318,93	-46,70
Miudezas congeladas	2969,76	3355,93	-11,51	1105,30	953,21	15,96
Carnes salgadas/secas/fumadas	1 011,90	824,70	22,70	238,82	803,45	-70,28
<b>Sub Total: Carnes</b>	<b>955 393,59</b>	<b>868 066,20</b>	<b>10,06</b>	<b>95 368,77</b>	<b>88 164,75</b>	<b>8,17</b>
<b>TOTAL: Animais vivos+Carnes</b>	<b>962 210,27</b>	<b>872 829,27</b>	<b>10,24</b>	<b>216 130,07</b>	<b>200 574,94</b>	<b>7,76</b>

2024-Valores preliminares atualizados em 10 de fevereiro de 2025

Fonte: INE-Comércio Internacional

Para aceder a preços de produtos consultar  
[www.gpp.pt/regsim/consulta/](http://www.gpp.pt/regsim/consulta/)  
 O SIMA no facebook <http://www.facebook.com/SIMA>

O disponibiliza informação essencial para os empresários

agrícolas e outros agentes tomarem as melhores decisões

O conhecimento do mercado é a chave do sucesso!

Coordenação Central

Divisão de Estatística

Direção de Serviços de Estatística

Gabinete de Planeamento, Políticas e Administração Geral

Praça do Comércio, 1149-010 Lisboa

tel: 213 234 600

SIMA-SISTEMA DE INFORMAÇÃO DE MERCADOS AGRÍCOLAS

[sima@gpp.pt](mailto:sima@gpp.pt)