

Newsletter - Aves e Ovos

 SEMANA 46
 11-11 a 17-11-2024

Aves

DESTAQUE SEMANAL - AVES

Na semana em análise as cotações médias nacionais do frango vivo (de 1,8 kg), do frango abatido (65% - de 1100 a 1300 g), do peru vivo (de 14 a 15 kg) e do peru abatido (80% - de 5,7 a 9,8 kg) mantiveram-se estáveis em relação à semana anterior.

Na região da Beira Litoral, na área de mercado da Beira Litoral, a oferta de frango foi abundante e a procura foi animada, tendo-se mantido ao nível da semana anterior. Subida das cotações mín. do peito de peru e da perna de peru (+20 cêntimos / kg), uma vez que as entradas continuam reduzidas devido aos surtos de gripe aviária na Europa, nomeadamente em Itália, onde muitos perus foram abatidos.

No Ribatejo e Oeste, na área de mercado do Ribatejo e Oeste, a oferta foi relativamente abundante e a procura relativamente animada. Completa estabilidade de cotações.

COTAÇÕES MÉDIAS NACIONAIS - SEMANAIS

| PRODUTO | Unidade de Comercialização | Estádio de Comercialização | MÉDIA DA SEMANA | VARIÇÃO PERCENTUAL | | |
|---------------------------|----------------------------|----------------------------|-----------------|--------------------|---------------------------------|--------------------------------------|
| | | | | Semana Anterior | Semana Homóloga do ano anterior | Semana Homóloga do Triénio 2021-2023 |
| Frango vivo - 1,8 kg | €/ kg Peso vivo | entrada centro abate | 1,25 | 0,0 | -3,8 | 7,1 |
| Frango 65% - 1,1 a 1,3 kg | €/ kg Peso carcaça | porta do cliente | 2,48 | 0,0 | 0,0 | 10,4 |
| Peru vivo - 14 a 15 kg | €/ kg Peso vivo | entrada centro abate | 1,85 | 0,0 | 0,0 | 8,8 |
| Peru 80% - 5,7 a 9,8 kg | €/ kg Peso carcaça | porta do cliente | 3,45 | 0,0 | 6,2 | 18,9 |

NOTA: Frango 65% - frango depenado, eviscerado, sem cabeça nem patas e sem pescoço, coração, fígado e moela;
 Peru 80% - peru depenado, eviscerado, sem cabeça nem patas, com pescoço, coração, fígado e moela;

Gráficos de cotações mais frequentes

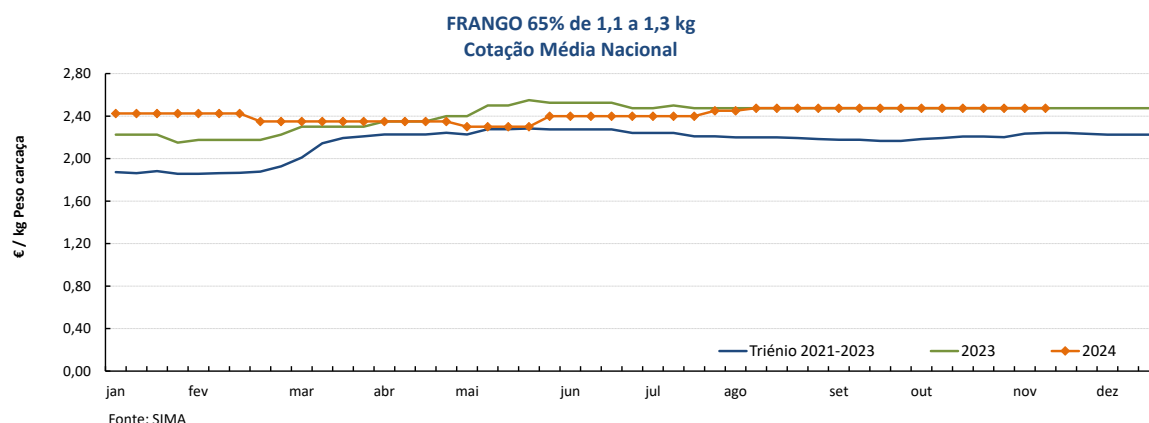
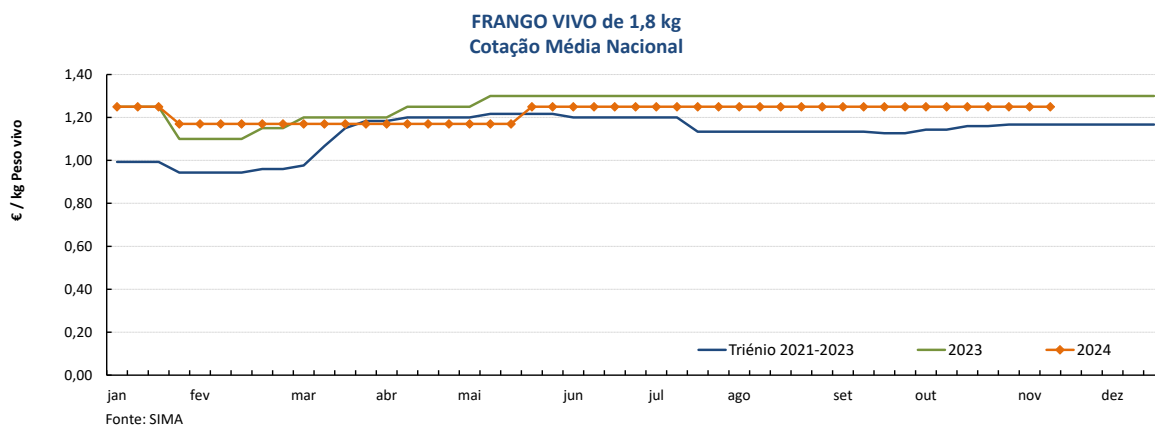

Gráficos de cotações mais frequentes

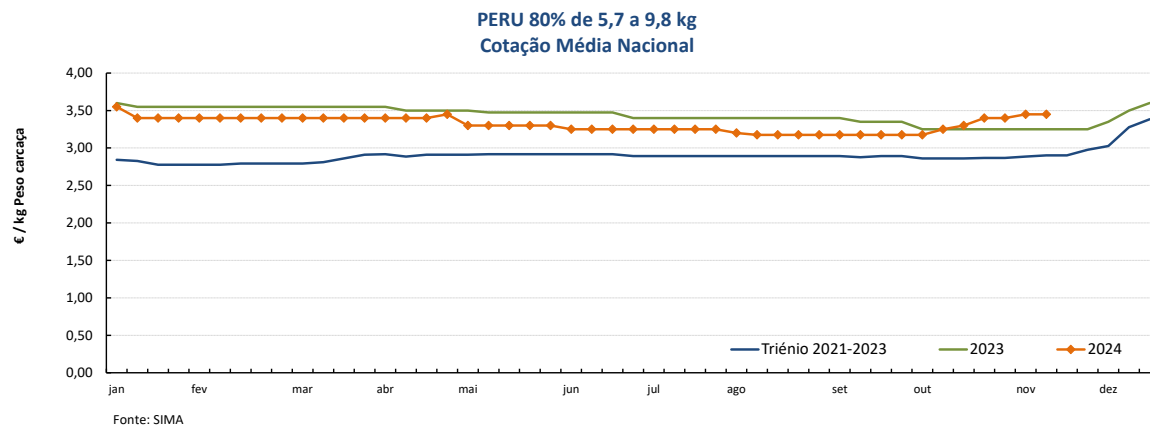
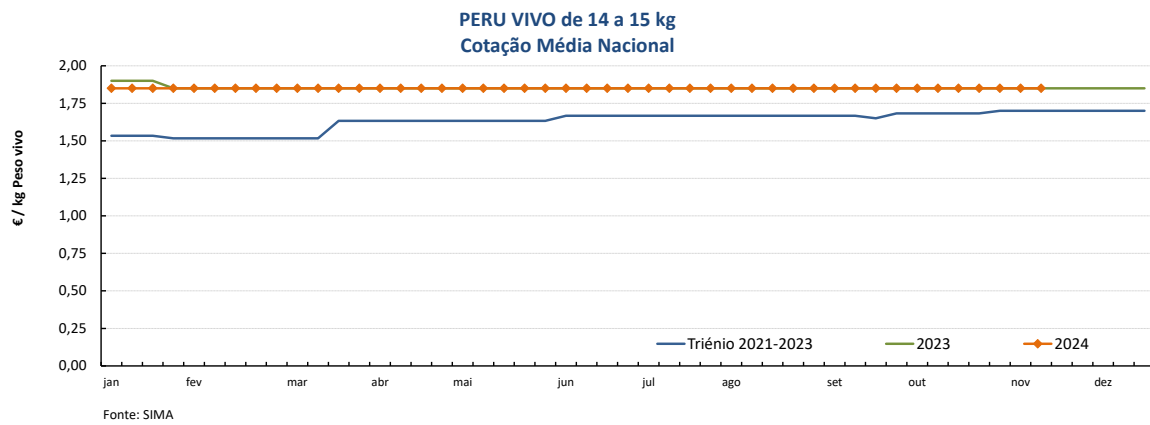

Gráficos de cotações mais frequentes

PEITO de FRANGO
Cotação Média Nacional

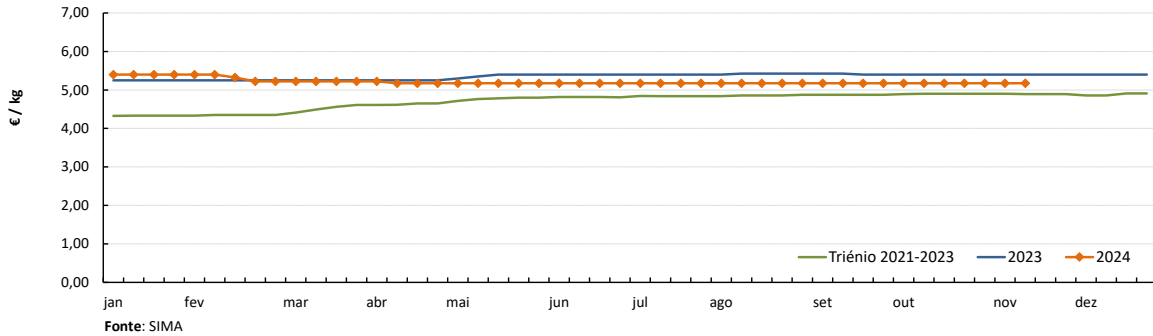

PERNA DE FRANGO COM COSTA
Cotação Média Nacional

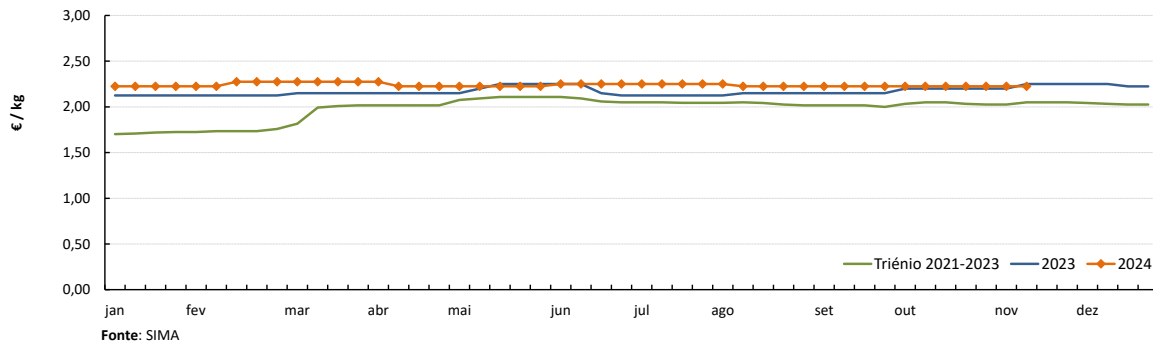

PEITO de PERU
Cotação Média Nacional

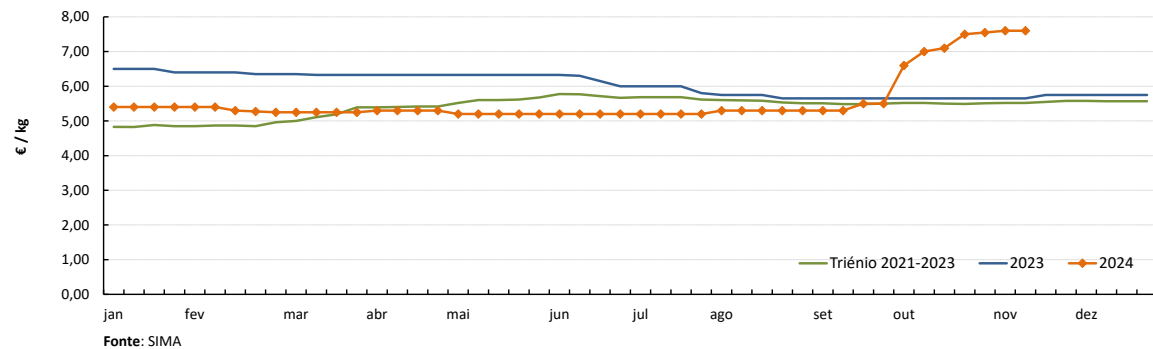

PERNA de PERU
Cotação Média Nacional

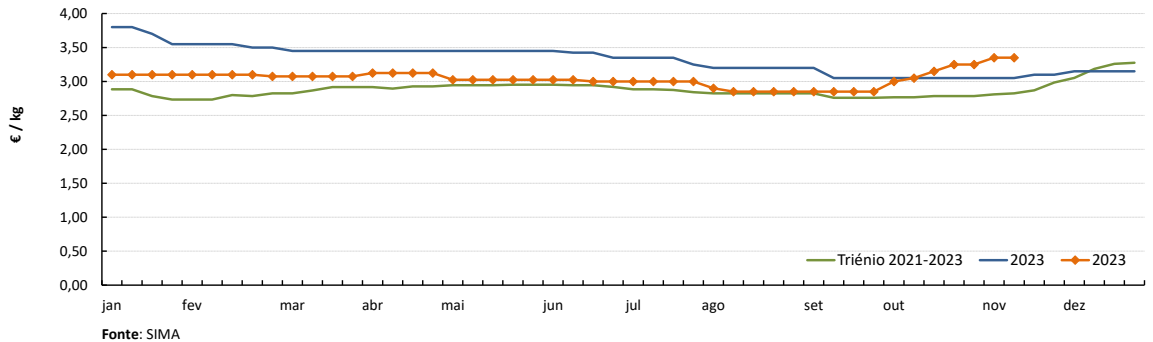

Notas: 1) A recolha de cotações do peito e perna de peru iniciou-se na semana 27 de 2020
2) A recolha de cotações do peito e perna de frango iniciou-se na semana 01 de 2021

Ovos

11-11 a 17-11-2024

DESTAQUE SEMANAL - OVOS

Na semana em análise as cotações médias nacionais dos ovos de gaiola na produção (ovo a peso de 60 a 68 g) e classificados e embalados (ovotermo) das classes de peso L e M subiram em relação à semana anterior, respetivamente +2 cêntimos / kg e +5 cêntimos / dúzia.

Na Beira Litoral a oferta foi abundante e a procura muito animada nas duas áreas de mercado, Dão-Lafões e Litoral Centro. A procura está acima do normal para a época e a oferta revela-se insuficiente. Subida de cotações dos ovos de gaiola na produção no Litoral Centro (+5 cêntimos / kg) e classificados em cartão e ovotermo de todas as classes de peso nas duas áreas (+5 cêntimos / dúzia em Dão-Lafões e +10 cêntimos / dúzia no Litoral Centro) e ainda dos ovos classificados de solo e ar livre na área de mercado da Beira Litoral (+5 cêntimos / dúzia).

No Ribatejo e Oeste, na área de mercado do Ribatejo e Oeste, a oferta foi média e a procura foi relativamente animada. Com exceção dos ovos de gaiola classificados em cartão das classes M e L, registou-se uma estabilidade das cotações mais frequentes de todos os produtos.

COTAÇÕES MÉDIAS NACIONAIS - SEMANAIS

| PRODUTO (Ovos de Gaiola) | Unidade de Comercialização | Estádio de Comercialização | MÉDIA DA SEMANA | Variação Percentual | | |
|------------------------------------|-------------------------------|-------------------------------|--------------------|---------------------|---------------------------------|--------------------------------------|
| | | | | Semana anterior | Semana homóloga do ano anterior | Semana homóloga do Triénio 2021-2023 |
| Ovo classificado L embalado | €/ Dúzia | porta do cliente | 2,10 | 2,4 | 5,9 | 20,4 |
| Ovo classificado M embalado | €/ Dúzia | porta do cliente | 1,98 | 2,6 | 6,3 | 21,0 |
| Ovo a peso de 60-68 g | € / kg | saída do aviário | 2,07 | 0,8 | 3,3 | 24,8 |

NOTA: Classes de peso dos ovos: **XL:** > ou = 73 g **L:** > ou = a 63 g e < 73 g
M: > ou = a 53 g e < 63 g **S:** < 53 g

Nota: Iniciou-se na semana 04 de 2021 a recolha de cotações dos **ovos de solo** (classes de peso M e L) e dos **ovos de ar livre** (classe M/L), pelo que os ovos que se acompanhavam até esta altura passaram a designar-se **ovos de gaiola**.

As áreas de mercado para os novos produtos são Beira Litoral Gr. e Ribatejo e Oeste Gr.

Gráficos de cotações mais frequentes

OVO de GAIOLA CLASSIFICADO L EMBALADO (ovotermo)
Cotação Média Nacional

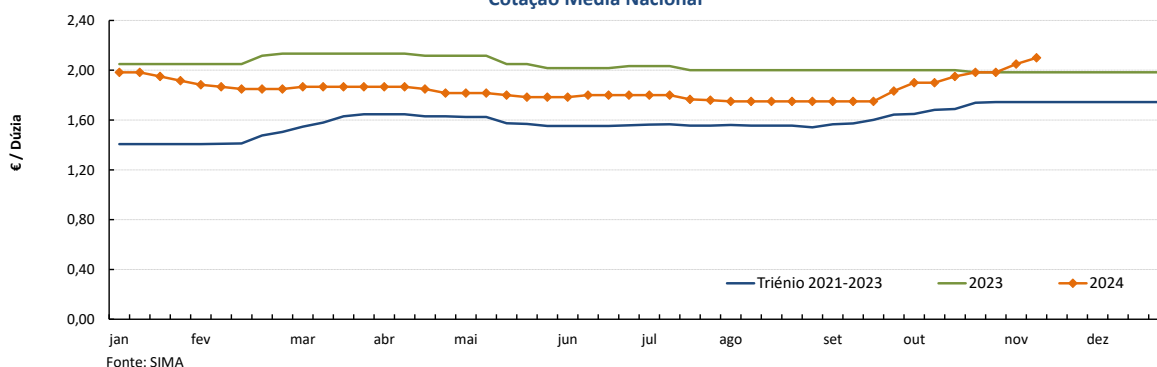

OVO de GAIOLA CLASSIFICADO M EMBALADO (ovotermo)
Cotação Média Nacional

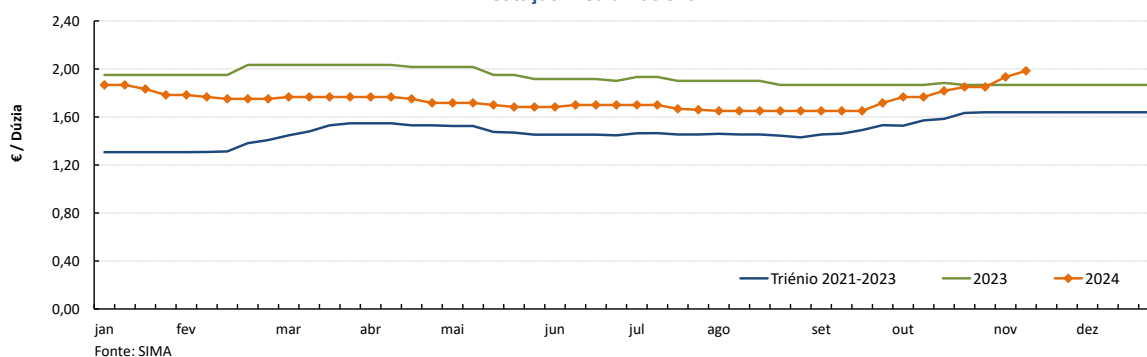

Ovos

11-11 a 17-11-2024

Gráficos de cotações mais frequentes

OVO de GAIOLA A PESO de 60 a 68 g (cartão)
Cotação Média Nacional

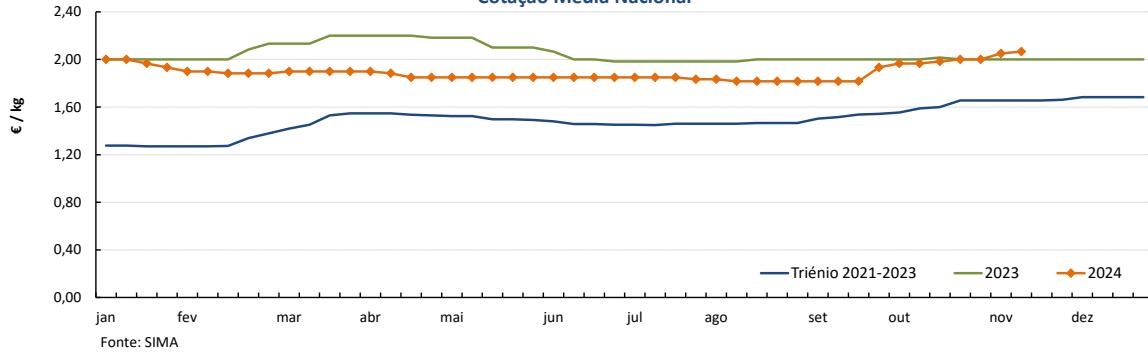

OVOS - Classe de peso M/L
Cotações Médias Nacionais - 2024

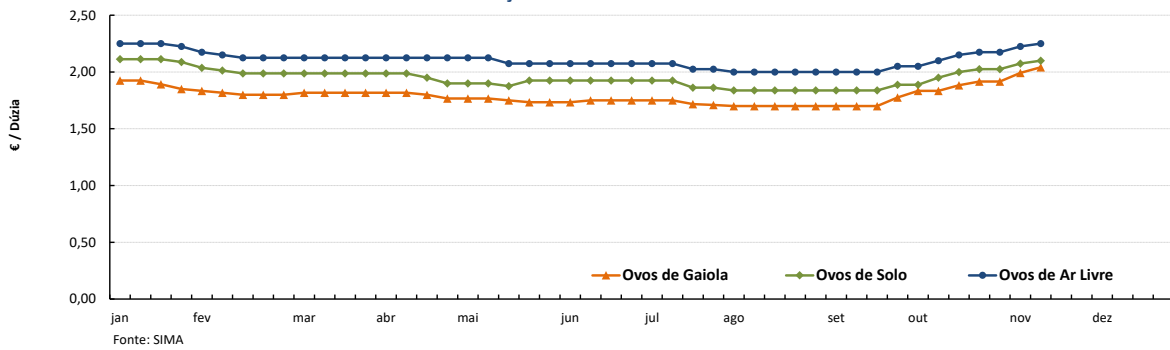

OVOS DE SOLO - Classe de peso M/L
Cotações Médias Nacionais

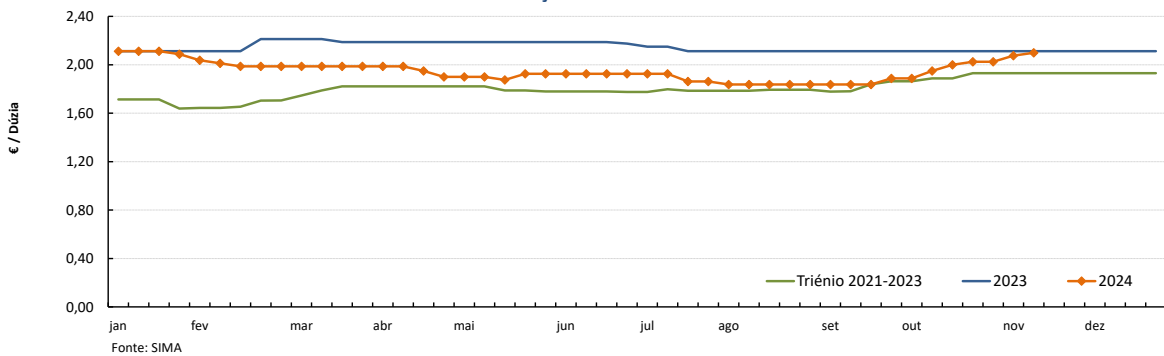

OVOS DE AR LIVRE - Classe de peso M/L
Cotações Médias Nacionais

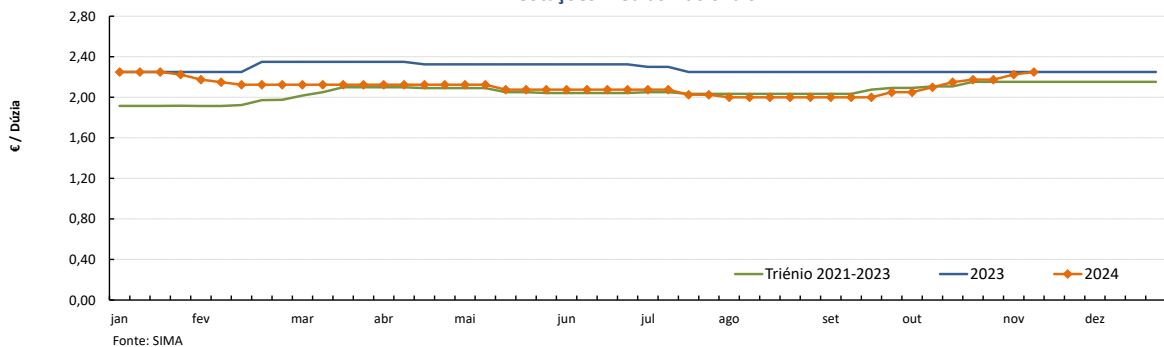

Nota: A recolha de cotações de ovos de solo e de ar livre iniciou-se na semana 04 de 2021

Aves e Ovos

11-11 a 17-11-2024

PREÇOS MÉDIOS DE MERCADO NA UNIÃO EUROPEIA

| FRANGO 65 % (€ / 100 kg Peso carcaça) | | | | OVOS média classes L / M (€ / 100 kg) | | | |
|---------------------------------------|---------------------------------|---------------------------------|--------------------------|---------------------------------------|---------------------------------|---------------------------------|--------------------------|
| PAÍSES | SEMANA DE 04/11 a 10/11/2024 | SEMANA DE 28/10 a 03/11/2024 | VAR % Semana Anterior | PAÍSES | SEMANA DE 04/11 a 10/11/2024 | SEMANA DE 28/10 a 03/11/2024 | VAR % Semana Anterior |
| Bélgica | | 238,75 | | Bélgica | | 238,67 | |
| Bulgária | 224,69 | 228,33 | -1,6 | Bulgária | 196,71 | 191,96 | 2,5 |
| República Checa | 240,72 | 233,88 | 2,9 | República Checa | 206,40 | 176,72 | 16,8 |
| Dinamarca | | | | Dinamarca * | | | |
| Alemanha | | 426,00 | | Alemanha * | | 245,66 | |
| Estónia | | | | Estónia | 222,50 | 220,64 | 0,8 |
| Grécia | | | | Grécia | | | |
| Espanha | 226,91 | 228,28 | -0,6 | Espanha | 226,72 | 223,70 | 1,4 |
| França | 310,00 | 310,00 | 0,0 | França | 226,37 | 224,62 | 0,8 |
| Croácia | 250,63 | 254,50 | -1,5 | Croácia | 245,36 | 240,92 | 1,8 |
| Irlanda | | | | Irlanda | 228,14 | 235,12 | -3,0 |
| Itália | 352,00 | 352,00 | 0,0 | Itália | | | |
| Chipre | 245,81 | 245,81 | 0,0 | Chipre | 172,91 | 172,91 | 0,0 |
| Letónia | | | | Letónia | 219,81 | 182,58 | 20,4 |
| Lituânia | | | | Lituânia | 163,00 | 163,59 | -0,4 |
| Hungria | 226,28 | 222,60 | 1,7 | Hungria | 213,24 | 213,69 | -0,2 |
| Malta | | | | Malta | | | |
| Países Baixos | | | | Países Baixos * | | | |
| Áustria | 381,07 | 340,18 | 12,0 | Áustria * | 270,21 | 267,88 | 0,9 |
| Polónia | | 207,30 | | Polónia | 259,77 | 235,38 | 10,4 |
| Portugal | 247,50 | 247,50 | 0,0 | Portugal | 243,61 | 233,69 | 4,2 |
| Romenia | 220,88 | 219,92 | 0,4 | Romenia | 178,71 | 178,55 | 0,1 |
| Eslovénia | 294,92 | 296,16 | -0,4 | Eslovénia | 208,03 | 211,86 | -1,8 |
| Eslováquia | 235,29 | 235,29 | 0,0 | Eslováquia | 204,31 | 204,31 | 0,0 |
| Finlândia | | | | Finlândia | 209,57 | 207,76 | 0,9 |
| Suécia | 315,61 | 313,66 | 0,6 | Suécia * | 269,92 | 270,72 | -0,3 |
| U.E. | 281,74 | 281,22 | 0,2 | U.E. | 232,42 | 228,89 | 1,5 |

Fonte: Comissão Europeia - Regulamento de Execução (UE) 2017/1185

* produção de ovos no solo; todos os outros países produção em gaiola

Fonte: Comissão Europeia - Regulamento de Execução (UE) 2017/1185

Nota: Os preços da UE resultam da média ponderada dos preços dos Estados membros. Os coeficientes de ponderação refletem a importância da produção do Estado membro nos últimos três anos. Estes coeficientes foram atualizados em 1 de julho de 2024.

Preços de Mercado do Frango 65% na UE

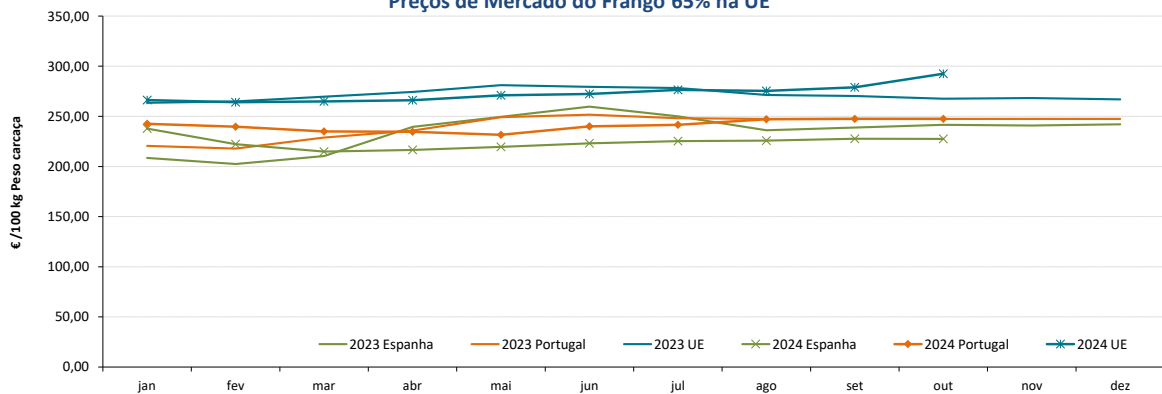

Preços de Mercado dos Ovos L / M na UE

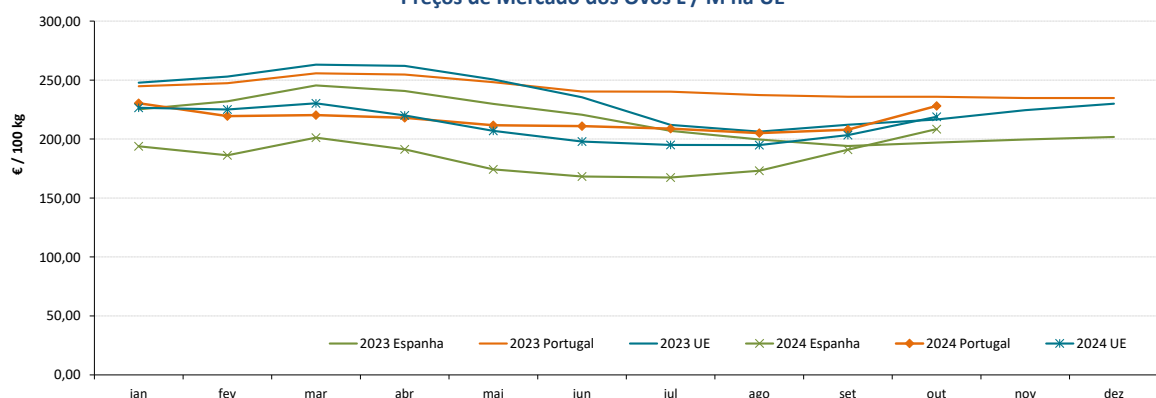

Aves e Ovos

11-11 a 17-11-2024

COMÉRCIO INTERNACIONAL DE OVOS - janeiro a setembro

| PRODUTO | ENTRADAS | | SAÍDAS | | Variação 2024/2023 % | |
|---|----------------|----------------|----------------|----------------|----------------------|--------------|
| | 2024 | 2023 | 2024 | 2023 | ENTRADAS | SAÍDAS |
| 1000 unidades | | | | | | |
| Ovos de galinha frescos | 92 597 | 96 216 | 211 196 | 67 935 | -3,8 | 210,9 |
| Ovos de outras aves frescos ou conservados | 8 190 | 6 595 | 116 891 | 73 967 | 24,2 | 58,0 |
| Ovos de outras aves domésticas frescos ou conservados | 6 462 | 8 187 | 1 908 | 1 545 | -21,1 | 23,5 |
| TOTAL | 107 249 | 110 998 | 329 995 | 143 447 | -3,4 | 130,0 |
| 1 000 € | | | | | | |
| Ovos de galinha frescos | 10 820 | 11 868 | 9 147 | 8 296 | -8,8 | 10,3 |
| Ovos de outras aves frescos ou conservados | 611 | 598 | 8 291 | 7 793 | 2,2 | 6,4 |
| Ovos de outras aves domésticas frescos ou conservados | 929 | 1 186 | 324 | 341,0 | -21,7 | -4,9 |
| TOTAL | 12 360 | 13 652 | 17 762 | 16 430 | -9,5 | 8,1 |

Fonte: INE (2024 - dados preliminares)

COMÉRCIO INTERNACIONAL DE AVES - janeiro a setembro

| PRODUTO | ENTRADAS | | SAÍDAS | | Variação 2024/2023 % | |
|---|------------------|------------------|-----------------|-----------------|----------------------|--------------|
| | 2024 | 2023 | 2024 | 2023 | ENTRADAS | SAÍDAS |
| tonelada | | | | | | |
| Carne galos/galinhas fresca ou refrigerada | 3 834,9 | 4 986,1 | 7 855,9 | 7 754,2 | -23,1 | 1,3 |
| Carne galos/galinhas congelada | 1 897,8 | 2 059,5 | 3 503,1 | 3 887,7 | -7,9 | -9,9 |
| Carne peru/perua congelada | 143,0 | 486,0 | 25,2 | 25,4 | -70,6 | -0,7 |
| Carne peru/perua fresca ou refrigerada | 1 290,6 | 954,9 | 4,1 | 4,6 | 35,2 | -11,9 |
| Pedaços/Miudezas galos/galinhas congelada | 23 442,7 | 21 804,1 | 7 057,4 | 7 685,1 | 7,5 | -8,2 |
| Pedaços/Miudezas galos/galinhas fresca ou refrigerada | 22 746,7 | 17 870,7 | 1 473,9 | 921,1 | 27,3 | 60,0 |
| Pedaços/Miudezas peru/perua congelada | 3 720,6 | 3 285,7 | 5 214,0 | 6 020,8 | 13,2 | -13,4 |
| Pedaços/Miudezas peru/perua fresca ou refrigerada | 10 466,4 | 11 155,4 | 366,9 | 215,5 | -6,2 | 70,2 |
| TOTAL Galos/Galinhas | 51 922,1 | 46 720,4 | 19 890,3 | 20 248,2 | 11,1 | -1,8 |
| TOTAL Peru/Perua | 15 620,6 | 15 882,0 | 5 610,2 | 6 266,3 | -1,6 | -10,5 |
| 1 000 € | | | | | | |
| Carne galos/galinhas fresca ou refrigerada | 9 820,8 | 13 770,3 | 15 527,9 | 15 671,3 | -28,7 | -0,9 |
| Carne galos/galinhas congelada | 4 046,7 | 3 925,0 | 5 862,7 | 6 734,7 | 3,1 | -12,9 |
| Carne peru/perua congelada | 394,2 | 1 333,0 | 49,6 | 49,9 | -70,4 | -0,6 |
| Carne peru/perua fresca ou refrigerada | 3 013,7 | 2 379,4 | 11,8 | 14,4 | 26,7 | -17,9 |
| Pedaços/Miudezas galos/galinhas congelada | 56 165,6 | 50 986,4 | 16 929,2 | 12 444,2 | 10,2 | 36,0 |
| Pedaços/Miudezas galos/galinhas fresca ou refrigerada | 76 885,4 | 58 729,6 | 3 630,0 | 2 347,0 | 30,9 | 54,7 |
| Pedaços/Miudezas peru/perua congelada | 9 652,0 | 8 370,0 | 7 928,2 | 10 514,6 | 15,3 | -24,6 |
| Pedaços/Miudezas peru/perua fresca ou refrigerada | 41 999,9 | 48 226,8 | 843,9 | 556,1 | -12,9 | 51,8 |
| TOTAL Galos/Galinhas | 146 918,5 | 127 411,3 | 41 949,8 | 37 197,2 | 15,3 | 12,8 |
| TOTAL Peru/Perua | 55 059,9 | 60 309,2 | 8 833,5 | 11 134,9 | -8,7 | -20,7 |

Fonte: INE (2024 - dados preliminares)

Aves e Ovos

11-11 a 17-11-2024

ÍNDICE DE PREÇOS DE PRODUTOS AGRÍCOLAS NO PRODUTOR (Base 2020)

| | (Continente) | | | | |
|-------------------------|------------------|----------------|------------------|------------------------|--|
| | setembro 2024 | agosto 2024 | setembro 2023 | Var. % Mês anterior | Var. % Mês homólogo ano anterior |
| Aves de Capoeira | 146,84 | 146,86 | 151,53 | 0,0 | -3,1 |
| Ovos | 172,17 | 169,49 | 194,69 | 1,6 | -11,6 |

Fonte: INE

ÍNDICE HARMONIZADO DE PREÇOS NO CONSUMIDOR (Base 2015)

| | (Portugal) | | | | |
|----------------------|------------------|----------------|------------------|------------------------|--|
| | setembro 2024 | agosto 2024 | setembro 2023 | Var. % Mês anterior | Var. % Mês homólogo ano anterior |
| Carne de Aves | 128,21 | 128,26 | 125,67 | 0,0 | 2,0 |
| Ovos | 152,09 | 152,62 | 154,44 | -0,3 | -1,5 |

Fonte: Eurostat

ABATES APROVADOS PARA CONSUMO - janeiro a agosto

| | 1000 Cabeças | | tonelada | | Var. período homólogo ano anterior (%) | |
|-------------|-------------------------|---------|----------|---------|--|----------|
| | 2024 | 2023 | 2024 | 2023 | Cabeças | tonelada |
| | Frangos de carne | 148 753 | 144 578 | 213 422 | 203 288 | 2,9 |
| Peru | 2 605 | 2 501 | 30 810 | 29 273 | 4,2 | 5,3 |

Fonte: INE (dados provisórios)

PRODUÇÃO DE OVOS PARA CONSUMO - janeiro a agosto

| | 1000 Unidades | | tonelada | | Var. período homólogo ano anterior (%) | |
|--|---------------|-----------|-----------|--------|--|----------|
| | 2024 | 2023 | 2024 | 2023 | Unidades | tonelada |
| | Ovos | 1 302 588 | 1 268 308 | 80 760 | 78 635 | 2,7 |

Fonte: INE (dados provisórios)

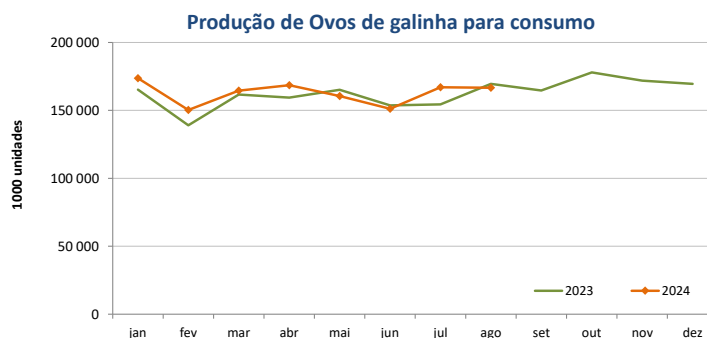
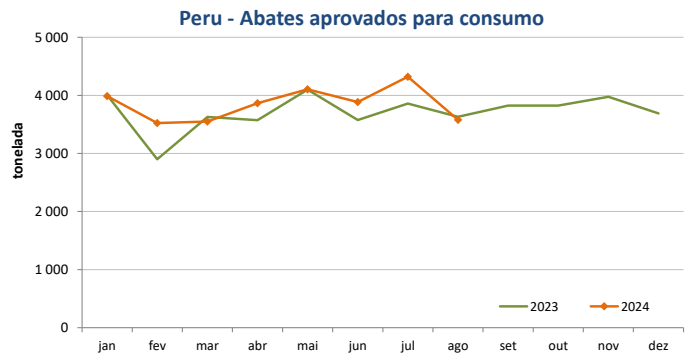
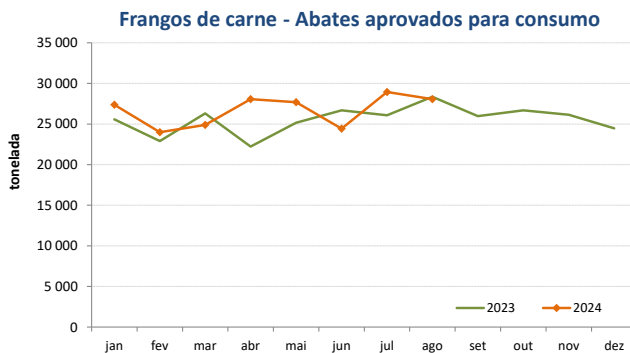

O conhecimento do mercado é a chave do sucesso!

O **SIMA** disponibiliza informação essencial para os empresários agrícolas e outros agentes tomarem as melhores decisões

Para consulta de preços de produtos agrícolas consultar o site: [regsima.gpp.pt/regsima/consulta/](https://www.regsima.gpp.pt/regsima/consulta/)

Coordenação Central
Gabinete de Planeamento, Políticas e Administração Geral
Direção de Serviços de Estatística
Divisão de Estatística

tel: 213 234 600

SISTEMA DE INFORMAÇÃO DE MERCADOS AGRÍCOLAS
e-mail: sima@gpp.pt

As Newsletter do SIMA podem também ser consultadas no facebook em: <https://www.facebook.com/SIMA.Portugal>