

Suínos

DESTAQUE SEMANAL

Na semana em análise as cotações médias nacionais dos porcos classe E e classe S voltaram a sofrer um ligeiro decréscimo em relação à semana anterior (-3 cêntimos / kg), pela 10ª semana consecutiva. Estabilidade das cotações médias nacionais dos leitões de <12 kg e de 19-25 kg. As cotações dos porcos classe E e classe S baixaram 2 cêntimos / kg no Alentejo e 3 cêntimos / kg na Beira Litoral, Beira Interior, Ribatejo e Oeste e Entre Douro e Minho. Na Beira Litoral a cotação máx. das porcas de refugio registou um acréscimo (+8 cêntimos / kg).

COTAÇÕES MÉDIAS NACIONAIS - SEMANAIS

PRODUTO	Unidade de Comercialização	Estádio de Comercialização	MÉDIA DA SEMANA	Variação Percentual		
				Semana anterior	Semana homóloga do ano anterior	Semana homóloga do Triénio 2021-2023
Porco classe E (57%*)	€/ kg P.C.	Entrada Matadouro	2,13	-1,4	-4,8	10,7
Porco classe S	€/ kg P.C.	Entrada Matadouro	2,12	-1,4	-4,8	10,5
Leitão até 12 kg	€/ kg P.V.	Saída Produção	4,63	0,0	-4,0	19,2
Leitão 19 a 25 kg	€/ kg P.V.	Saída Produção	3,10	0,0	-4,6	25,2

Nota: 1)* Carne magra em % de peso da carcaça (ver nota na página 4)

2) kg P.C. - kg de Peso carcaça; kg P.V. - kg de Peso vivo

Gráficos de cotações mais frequentes

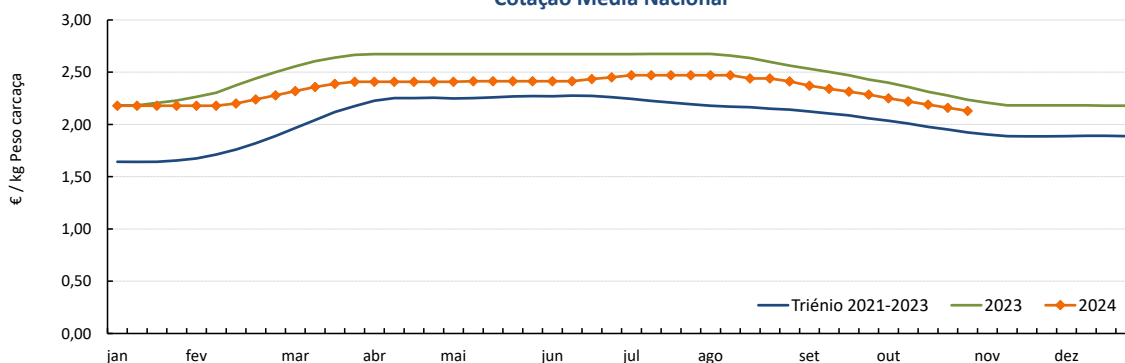
 PORCO Classe E (57 %)
 Cotação Média Nacional

Fonte: SIMA

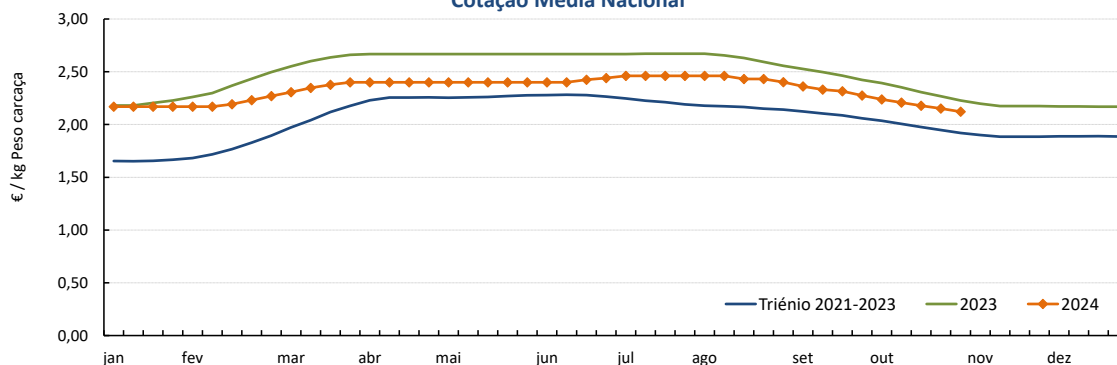
 PORCO Classe S
 Cotação Média Nacional

Fonte: SIMA

Suíños

28-10 a 03-11-2024

Gráficos de cotações mais frequentes

LEITÃO de < 12 kg
Cotação Média Nacional

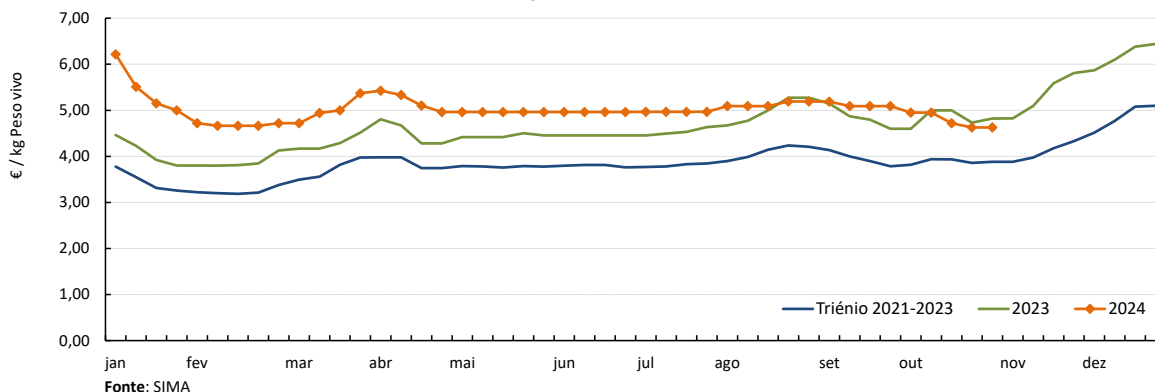

LEITÃO de 19-25 kg
Cotação Média Nacional

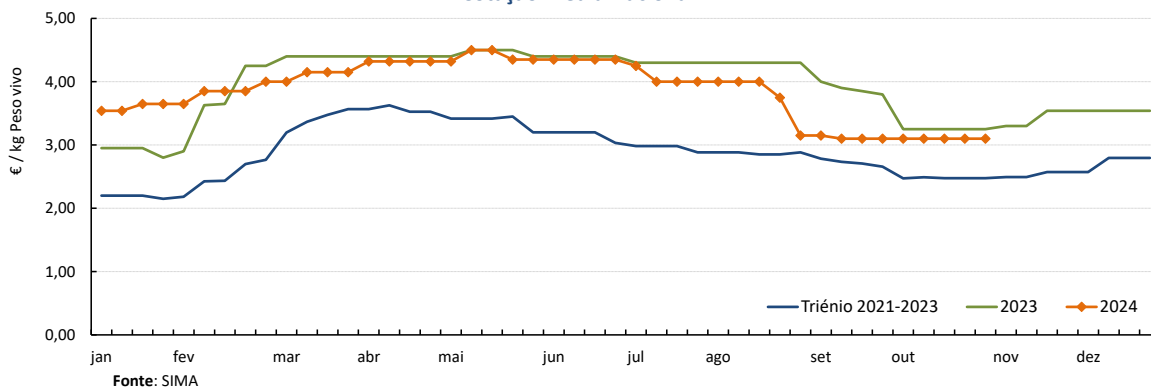

PORCO Classe E (57 %)
Cotação Média Nacional SIMA versus Preço indicativo da Bolsa do Porco

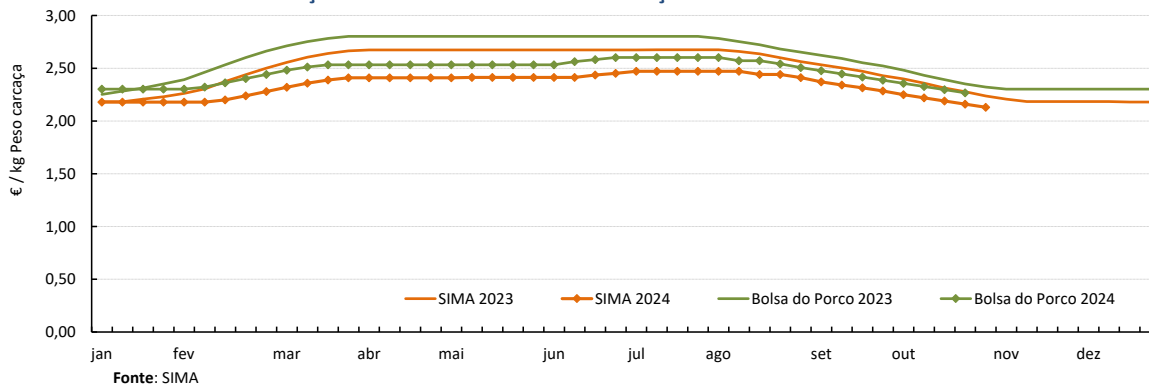

Suínos

28-10 a 03-11-2024

Cotações em Bolsas / Mercados UE

1. PORTUGAL - BOLSA DO PORCO (MONTIJO)

PRODUTO	Unidade de Comercialização	Unidade de Comercialização	Preço indicativo (€)				Variação Semana Anterior (€/kg)
			03/10/2024	10/10/2024	17/10/2024	24/10/2024	
Porco classe E - 57% de músculo (à entrada do matadouro)	€/kg	Peso carcaça	2,357	2,327	2,297	2,267	-0,030

Nota: A partir da Sessão 1 de 2017 a Bolsa do Porco passou a apresentar apenas a variação em relação à semana anterior e na Sessão 18 de 2022 voltou a fixar semanalmente um preço indicativo não vinculativo

2. ESPANHA

2.1. LÉRIDA - BOLSA

PRODUTO	Unidade de Comercialização	Cotação (€)		Variação Semana Anterior (€/kg)	Variação Semana Anterior (%)	
		17/10/2024	24/10/2024			
Porco Acabado de Lérida "Normal"	€/kg	Peso vivo	1,611	1,587	-0,024	-1,5
Porco Acabado de Lérida "Normal"	€/kg	Peso carcaça	2,120	2,088	-0,032	
Leitão (20 kg)	€/Unidade		46,00	47,00	1,000	2,2

2.2. MADRID - BOLSA

PRODUTO	Unidade de Comercialização	Cotação (€)		Variação Semana Anterior (€/kg-Unidade)	Variação Semana Anterior (%)	
		22/10/2024	28/10/2024			
Porco "Normal"	€/kg	Peso vivo	1,599	1,575	-0,024	-1,5
Porco Carcaça classe E	€/kg	Peso carcaça	2,176	2,144	-0,032	-1,5
Leitão "selecto"	€/Unidade		56,00	56,00	0,000	0,0

3. FRANÇA - BRETANHA

PRODUTO	Unidade de Comercialização	Cotação (€)		Variação Semana Anterior (€/kg)	Variação Semana Anterior (%)	
		17/10/2024	24/10/2024			
Porco 56 TMP * (80-102 kg)	€/kg	Peso carcaça	1,708	1,694	-0,014	-0,8
Porco de reforma	€/kg	Peso carcaça	1,379	1,340	-0,039	-2,8

* Taxa de músculo das peças

4. DINAMARCA

PRODUTO	Unidade de Comercialização	Cotação em DKK		Cotação em €		Variação Semana Anterior (%)	
		sem 43/2024	sem 44/2024	sem 43/2024	sem 44/2024		
Porco +60 % carne	kg	Peso carcaça	11,00	11,00	1,47	1,47	0,0

5. PAÍSES BAIXOS - BOLSA

PRODUTO	Unidade de Comercialização	Cotação (€)		Variação Semana Anterior (€/kg)	Variação Semana Anterior (%)	
		sem 42/2024	sem 43/2024			
Porco 56 % carne	€/kg	Peso carcaça	1,96	1,96	0,000	0,0
Leitão 25 kg	€/Unidade		50,50	50,50	-	0,0

6. ALEMANHA

PRODUTO	Unidade de Comercialização	Cotação (€)		Variação Semana Anterior (€/kg)	Variação Semana Anterior (%)	
		16/10/2024	23/10/2024			
Porco 56 % carne	€/kg	Peso carcaça	2,00	1,92	-0,080	-4,0

Suínos

28-10 a 03-11-2024

 PREÇOS MÉDIOS DE MERCADO NA UNIÃO EUROPEIA
 (EUR / 100 kg Peso carcaça)

PORCO CLASSE E				PORCO CLASSE S			
PAÍSES	SEMANA DE 21/10 a 27/10/24	SEMANA DE 14/10 a 20/10/24	VAR % Semana Anterior	PAÍSES	SEMANA DE 21/10 a 27/10/24	SEMANA DE 14/10 a 20/10/24	VAR % Semana Anterior
Bélgica	194,39	196,86	-1,3	Bélgica	200,10	202,82	-1,3
Bulgária	252,10	251,74	0,1	República Checa	206,81	206,63	0,1
República Checa	202,38	201,68	0,3	Dinamarca	177,90	177,88	0,0
Dinamarca	175,09	174,93	0,1	Alemanha	209,06	213,72	-2,2
Alemanha	205,06	209,93	-2,3	Estónia	201,29		
Estónia	197,92	197,81	0,1	Grécia			
Grécia				Espanha	206,66	209,55	-1,4
Espanha	200,46	202,53	-1,0	França	194,00	197,00	-1,5
França	187,00	191,00	-2,1	Croácia	217,76	214,06	1,7
Croácia	195,35	194,86	0,3	Irlanda	207,87	207,47	0,2
Irlanda	207,59	207,20	0,2	Letónia	211,44	211,10	0,2
Chipre	257,64	257,96	-0,1	Lituânia	205,72	205,50	0,1
Letónia	219,54	220,97	-0,6	Luxemburgo			
Lituânia	209,30	210,06	-0,4	Hungria	206,26	208,46	-1,1
Luxemburgo				Malta		226,55	
Hungria	201,65	204,66	-1,5	Países Baixos			
Malta		224,12		Áustria	223,81	227,05	-1,4
Países Baixos				Polónia	201,41	207,62	-3,0
Áustria	214,28	216,96	-1,2	Portugal	215,14	217,83	-1,2
Polónia	199,41	205,37	-2,9	Romenia	218,60	219,12	-0,2
Portugal	216,02	219,02	-1,4	Eslovénia	229,51	230,86	-0,6
Romenia	216,87	217,46	-0,3	Eslováquia	205,27	204,75	0,3
Eslovénia	211,96	213,27	-0,6	Finlândia	217,50	216,18	0,6
Eslováquia	222,61	223,43	-0,4	Suécia	236,41	237,16	-0,3
Finlândia	209,36	208,94	0,2	U.E.	201,51	204,38	-1,4
Suécia	233,09	233,29	-0,1				
U.E.	197,50	200,30	-1,4				

Fonte: Comissão Europeia - Regulamento de Execução (UE) 2017/1185

Nota: As carcaças dos suínos são divididas em classes de acordo com o teor estimado de carne magra em percentagem de peso da carcaça e classificadas em conformidade (Grelha de Classificação SEUROP):

Classe S (Superior) - 60% ou mais

Classe E (Excelente) - 55% ou mais, mas menos de 60%

Preços de Mercado do Porco classe E na UE

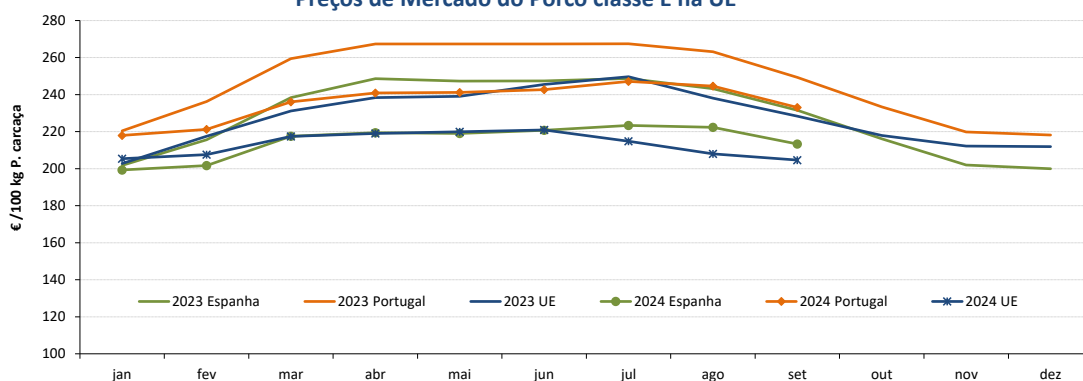

Preços de Mercado do Porco classe S na UE

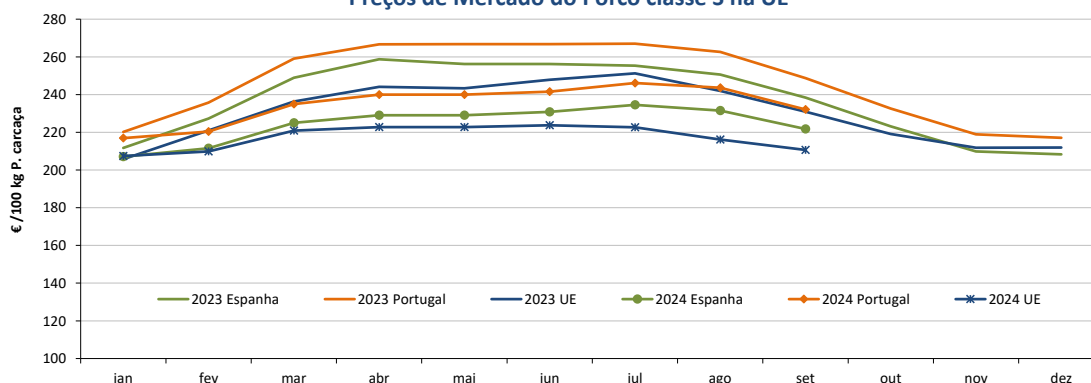

Suínos

28-10 a 03-11-2024

PREÇOS MÉDIOS DE MERCADO NA UNIÃO EUROPEIA

LEITÕES de cerca de 25 kg (€ / Unidade)			
PAÍSES	SEMANA DE	SEMANA DE	VAR % Semana Anterior
	21/10 a 27/10/24	14/10 a 20/10/24	
Bélgica	61,25	63,25	-3,2
República Checa			
Dinamarca	57,51	57,51	0,0
Alemanha	71,10	71,00	0,1
Estónia			
Espanha	52,36	52,36	0,0
França	44,50	46,00	-3,3
Croácia	79,49	69,04	15,1
Itália			
Letónia	61,81	55,62	11,1
Hungria	54,48	55,77	-2,3
Países Baixos			
Portugal	62,00	62,00	0,0
Finlândia	84,90	85,74	-1,0
Suécia	93,69	92,59	1,2
U.E.	59,97	60,13	-0,3

Fonte: Comissão Europeia - Regulamento de Execução (UE) 2017/1185

Nota: Os preços da UE resultam da média ponderada dos preços dos Estados membros. Os coeficientes de ponderação refletem a importância da produção do Estado membro nos últimos três anos. Estes coeficientes foram atualizados em 1 de julho de 2024.

Preços de Mercado dos Leitões de 25 kg na UE

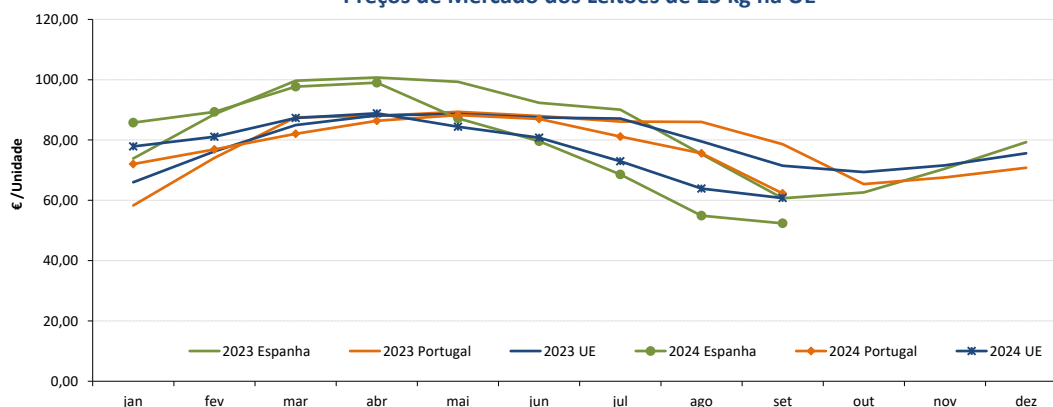

ABATES APROVADOS PARA CONSUMO - janeiro a agosto

(Portugal)

	Cabeças		tonelada		Variação % período homólogo ano anterior	
	2024	2023	2024	2023	Cabeças	tonelada
Leitões	794 705	850 472	5 648,7	6 025,1	-6,6	-6,2
Porcos de Engorda	2 599 131	2 537 775	224 221,3	214 017,1	2,4	4,8
Reprodutores	22 095	23 649	3 258,4	3 451,8	-6,6	-5,6
TOTAL	3 415 931	3 411 896	233 128,4	223 493,9	0,1	4,3

FONTE: INE (dados provisórios; dados de jan-jul 2024 foram revistos)

Total de Suínos - Abates aprovados para consumo

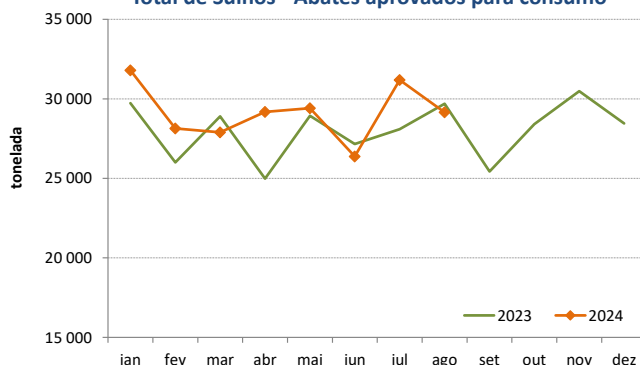

Leitões - Abates aprovados para consumo

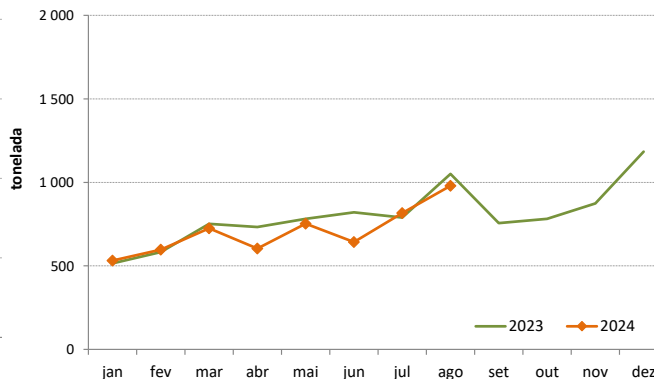

Suínos

28-10 a 03-11-2024

ÍNDICE DE PREÇOS DE PRODUTOS AGRÍCOLAS NO PRODUTOR (Base 2020)

	setembro 2024	agosto 2024	setembro 2023	Var. % Mês anterior	Var. % Mês homólogo ano anterior
Suínos	133,36	140,29	141,62	-4,9	-5,8

FONTE: INE

ÍNDICE HARMONIZADO DE PREÇOS NO CONSUMIDOR (Base 2015)

(Portugal)

	setembro 2024	agosto 2024	setembro 2023	Var. % Mês anterior	Var. % Mês homólogo ano anterior
Carne de Suíno	150,25	149,79	148,08	0,3	1,5

Fonte: Eurostat

COMÉRCIO INTERNACIONAL - janeiro a agosto

PRODUTO	ENTRADAS		SAÍDAS		Variação 2024/2023 %	
	2024	2023	2024	2023	ENTRADAS	SAÍDAS
Cabeças						
Outros Suínos Vivos <50 kg	68 115	102 739	210 098	155 662	-33,7	35,0
Outros Suínos Vivos >50 kg	615 438	599 777	204 936	231 029	2,6	-11,3
Suínos Rep. Raça Pura	163	759	1 030	726		41,9
TOTAL	683 716	703 275	416 064	387 417	-2,8	7,4
tonelada						
Carne Congelada	16 150	16 146	11 762	11 912	0,0	-1,3
Carne Fresca/Refrigerada	51 456	47 924	9 059	9 319	7,4	-2,8
Outros Suínos Vivos <50 kg	838	1 249	3 827	3 072	-32,9	24,6
Outros Suínos Vivos >50 kg	65 341	62 310	24 146	25 774	4,9	-6,3
Suínos Rep. Raça Pura	17	80	177	121		45,9
Miudezas	782	1 020	5 603	7 287	-23,4	-23,1
TOTAL	134 584	128 728	54 574	57 485	4,5	-5,1
1 000 €						
Carne Congelada	60 448	62 740	27 299	30 128	-3,7	-9,4
Carne Fresca/Refrigerada	199 233	189 200	26 855	26 031	5,3	3,2
Outros Suínos Vivos <50 kg	3 864	4 431	19 053	14 481	-12,8	31,6
Outros Suínos Vivos >50 kg	121 860	124 222	47 701	58 387	-1,9	-18,3
Suínos Rep. Raça Pura	95	113	246	291		-15,7
Miudezas	2 154	2 120	5 537	9 042	1,6	-38,8
TOTAL	387 654	382 826	126 691	138 360	1,3	-8,4

Nota: estão incluídos os animais vivos e a carne das espécies suínas domésticas e não domésticas (por exemplo os javalis)

FONTE: INE (2024 - dados preliminares)

O conhecimento do mercado é a chave do sucesso!

O SIMA disponibiliza informação essencial para os empresários agrícolas e outros agentes tomarem as melhores decisões

Para consulta de preços de produtos agrícolas consultar o site: regsima.gpp.pt/regsima/consulta/

Coordenação Central
Gabinete de Planeamento, Políticas e Administração Geral
Direção de Serviços de Estatística
Divisão de Estatística

tel: 213 234 600

SISTEMA DE INFORMAÇÃO DE MERCADOS AGRÍCOLAS
e-mail: sima@gpp.pt
Praça do Comércio, 1149-010 Lisboa

As Newsletters do SIMA podem também ser consultadas no facebook em: <https://www.facebook.com/SIMA.Portugal>