

Newsletter - Aves e Ovos

 SEMANA 41
 07-10 a 13-10-2024

Aves

DESTAQUE SEMANAL - AVES

Na semana em análise ocorreu um acréscimo da cotação média nacional do peru abatido (80% - de 5,7 a 9,8 kg) em relação à semana anterior (+7 cêntimos / kg). Estabilidade das cotações médias nacionais do frango vivo (de 1,8 kg), do frango abatido (65% - de 1100 a 1300 g) e do peru vivo (de 14 a 15 kg).

Na região da Beira Litoral, na área de mercado da Beira Litoral, a oferta de frango foi abundante e a procura foi relativamente animada. Aumento das cotações do peru abatido (+15 cêntimos / kg), da perna de peru (+10 cêntimos / kg), do peito de peru (+30 cêntimos / kg) e das galinhas vivas semipesadas (+5 cêntimos / kg). No Ribatejo e Oeste, na área de mercado do Ribatejo e Oeste, a oferta foi relativamente abundante e a procura relativamente animada. No que se refere às cotações apenas se registou uma nova subida do peito de peru (+50 cêntimos / kg).

COTAÇÕES MÉDIAS NACIONAIS - SEMANAIS

PRODUTO	Unidade de Comercialização	Estádio de Comercialização	MÉDIA DA SEMANA	VARIÇÃO PERCENTUAL		
				Semana Anterior	Semana Homóloga do ano anterior	Semana Homóloga do Triénio 2021-2023
Frango vivo - 1,8 kg	€/ kg Peso vivo	entrada centro abate	1,25	0,0	-3,8	9,3
Frango 65% - 1,1 a 1,3 kg	€/ kg Peso carcaça	porta do cliente	2,48	0,0	0,0	12,8
Peru vivo - 14 a 15 kg	€/ kg Peso vivo	entrada centro abate	1,85	0,0	0,0	9,9
Peru 80% - 5,7 a 9,8 kg	€/ kg Peso carcaça	porta do cliente	3,25	2,4	0,0	13,6

NOTA: Frango 65% - frango depenado, eviscerado, sem cabeça nem patas e sem pescoço, coração, fígado e moela;
 Peru 80% - peru depenado, eviscerado, sem cabeça nem patas, com pescoço, coração, fígado e moela;

Gráficos de cotações mais frequentes

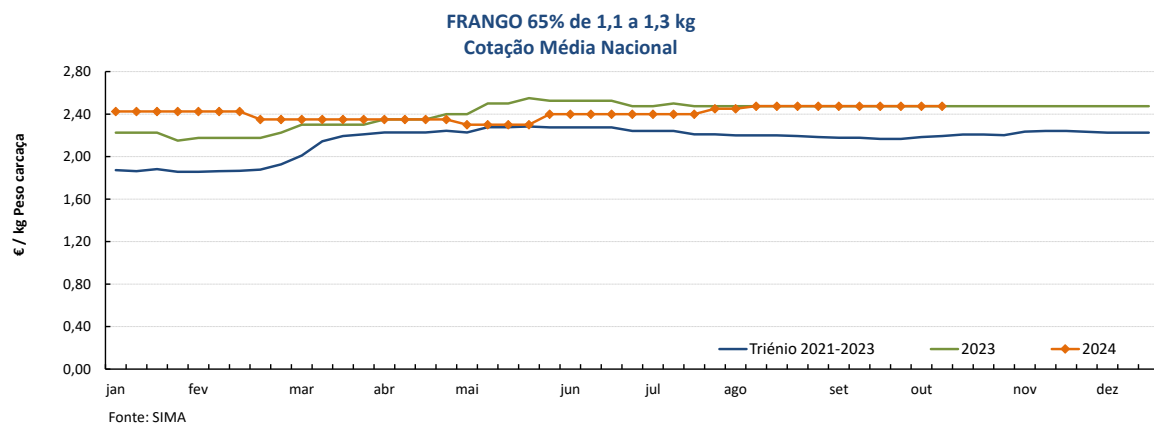
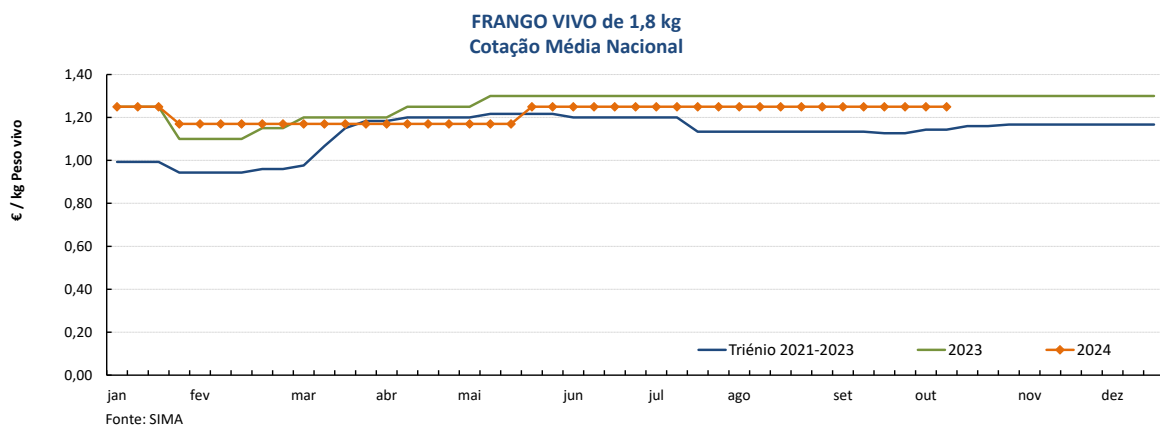

Gráficos de cotações mais frequentes

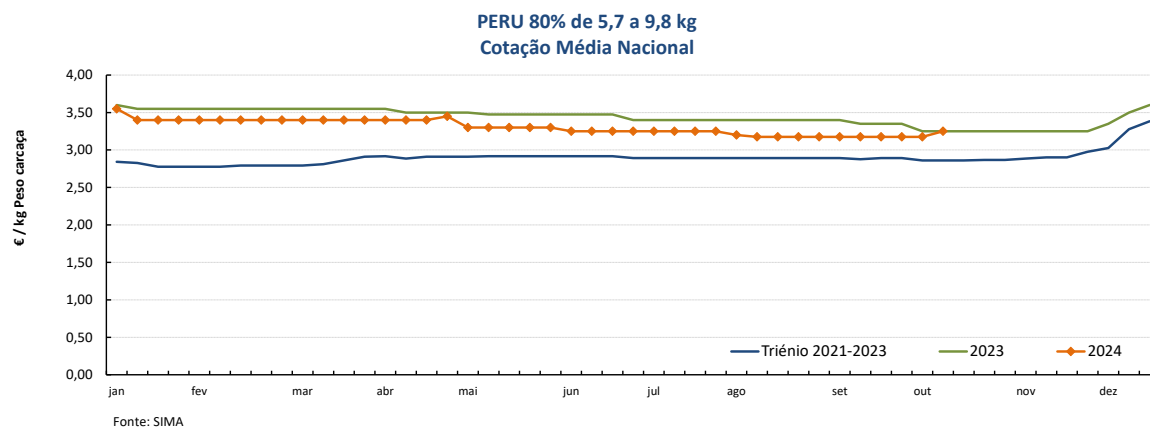
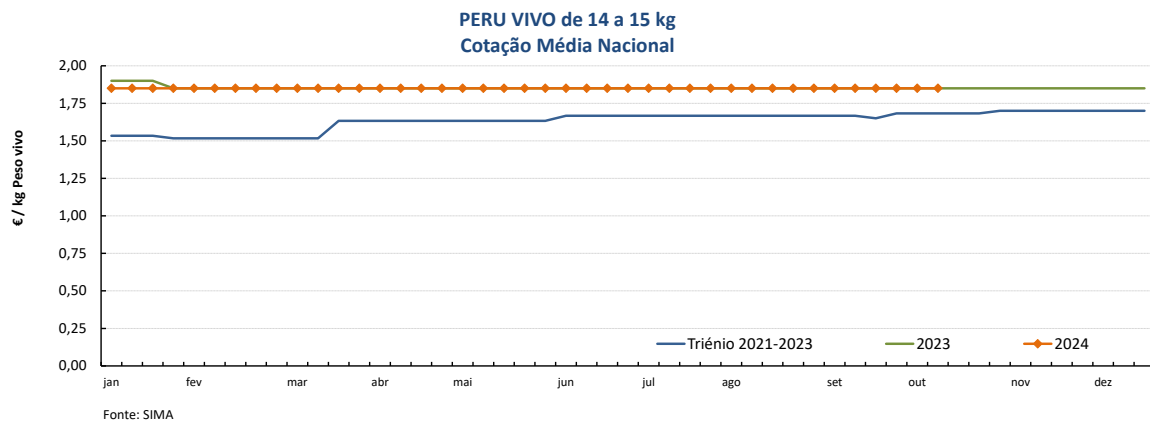

Aves

07-10 a 13-10-2024

Gráficos de cotações mais frequentes

PEITO de FRANGO
Cotação Média Nacional

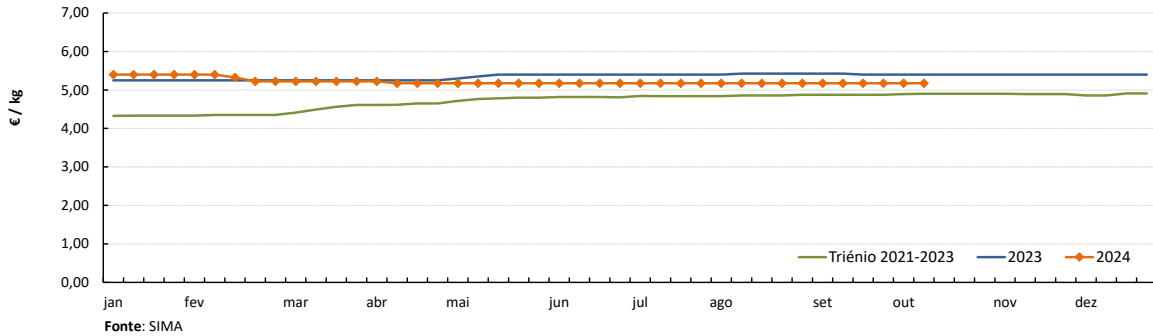

PERNA DE FRANGO COM COSTA
Cotação Média Nacional

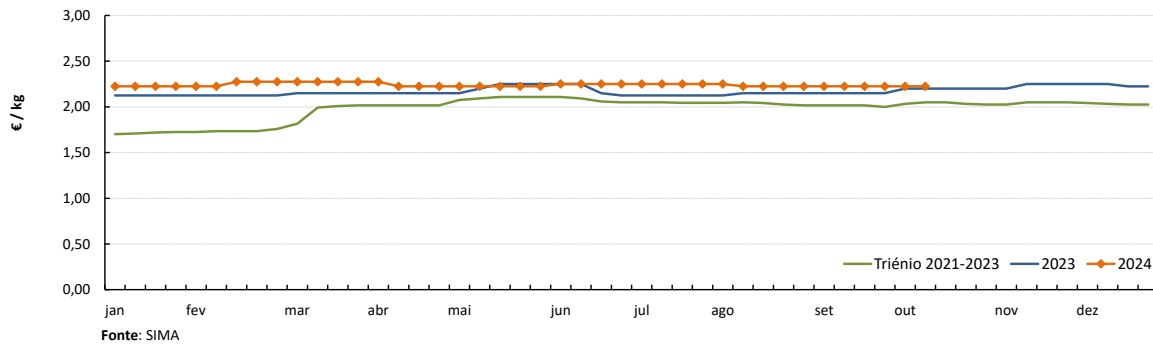

PEITO de PERU
Cotação Média Nacional

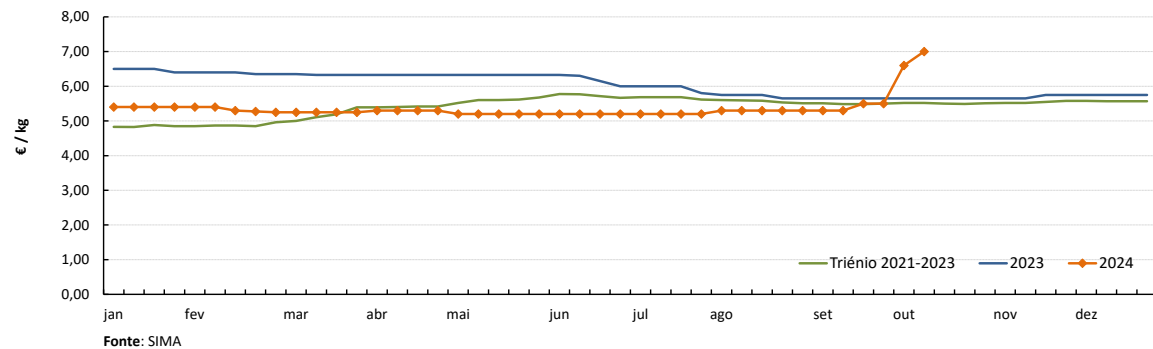

PERNA de PERU
Cotação Média Nacional

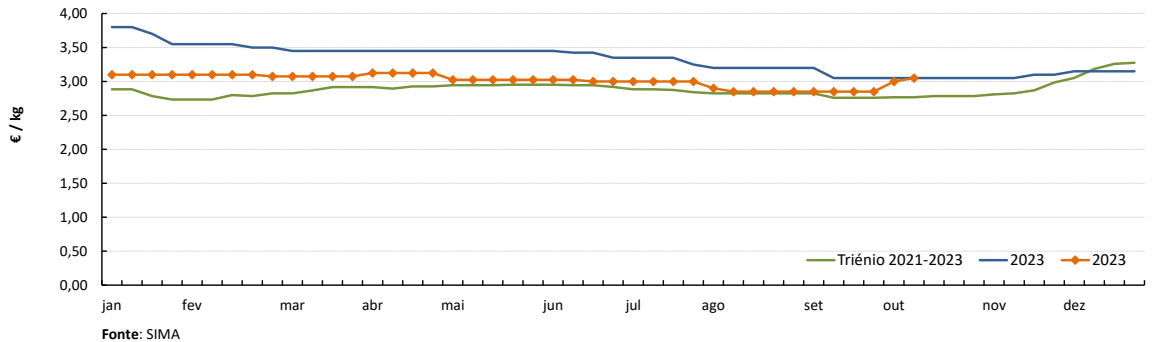

Notas: 1) A recolha de cotações do peito e perna de peru iniciou-se na semana 27 de 2020
2) A recolha de cotações do peito e perna de frango iniciou-se na semana 01 de 2021

Ovos

07-10 a 13-10-2024

DESTAQUE SEMANAL - OVOS

Na semana em análise as cotações médias nacionais dos ovos de gaiola na produção (ovo a peso de 60 a 68 g) e classificados e embalados (ovotermo) das classes de peso L e M mantiveram-se estáveis em relação à semana anterior.

Na Beira Litoral a oferta foi relativamente abundante e a procura animada nas duas áreas de mercado, Dão-Lafões e Litoral Centro. A procura está acima do normal para a época e a oferta revela-se insuficiente, principalmente em ovos das classes L e XL. No Litoral Centro registaram-se acréscimos de cotações ao nível das cotações mín. e/ou máx. dos ovos de gaiola na produção e classificados (+1 a +20 cêntimos). Na área de mercado da Beira Litoral as cotações dos ovos de solo e ar livre aumentaram em relação à semana passada (+10 a +15 cêntimos / dúzia).

No Ribatejo e Oeste, na área de mercado do Ribatejo e Oeste, a oferta foi relativamente fraca e a procura foi média. Estabilidade generalizada das cotações dos ovos.

COTAÇÕES MÉDIAS NACIONAIS - SEMANAIS

PRODUTO (Ovos de Gaiola)	Unidade de Comercialização	Estádio de Comercialização	MÉDIA DA SEMANA	Variação Percentual		
				Semana anterior	Semana homóloga do ano anterior	Semana homóloga do Triénio 2021-2023
Ovo classificado L embalado	€/ Dúzia	porta do cliente	1,90	0,0	-5,0	12,9
Ovo classificado M embalado	€/ Dúzia	porta do cliente	1,77	0,0	-5,4	12,4
Ovo a peso de 60-68 g	€/ kg	saída do aviário	1,97	0,0	-1,7	23,8

NOTA: Classes de peso dos ovos: XL: > ou = 73 g L: > ou = a 63 g e < 73 g
M: > ou = a 53 g e < 63 g S: < 53 g

Nota: Iniciou-se na semana 04 de 2021 a recolha de cotações dos **ovos de solo** (classes de peso M e L) e dos **ovos de ar livre** (classe M/L), pelo que os ovos que se acompanhavam até esta altura passaram a designar-se **ovos de gaiola**.
As áreas de mercado para os novos produtos são Beira Litoral Gr. e Ribatejo e Oeste Gr.

Gráficos de cotações mais frequentes

OVO de GAIOLA CLASSIFICADO L EMBALADO (ovotermo)
Cotação Média Nacional

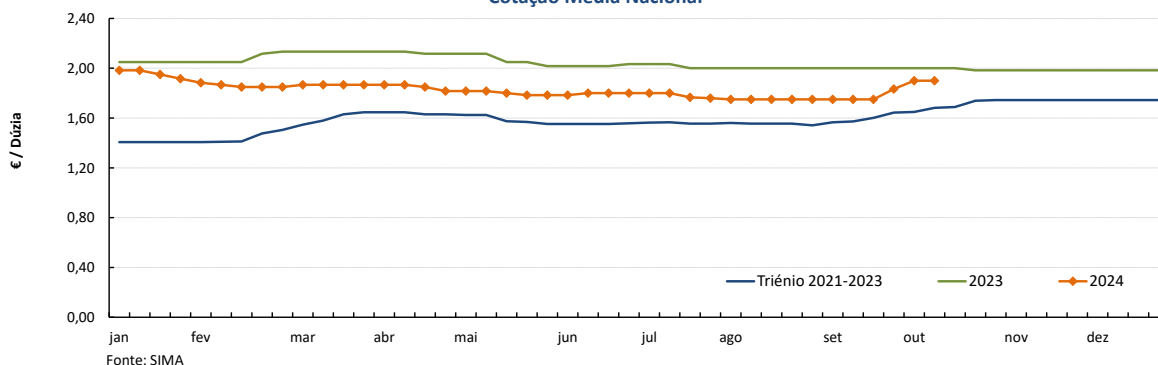

OVO de GAIOLA CLASSIFICADO M EMBALADO (ovotermo)
Cotação Média Nacional

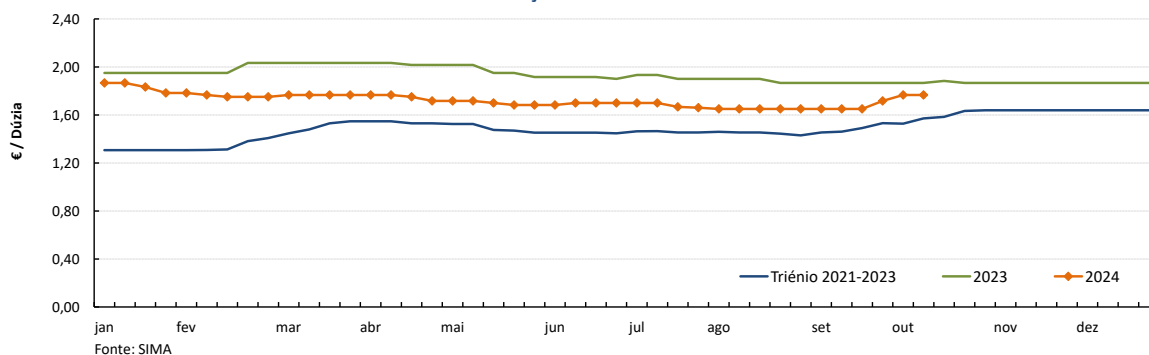

Ovos

07-10 a 13-10-2024

Gráficos de cotações mais frequentes

OVO de GAIOLA A PESO de 60 a 68 g (cartão)
Cotação Média Nacional

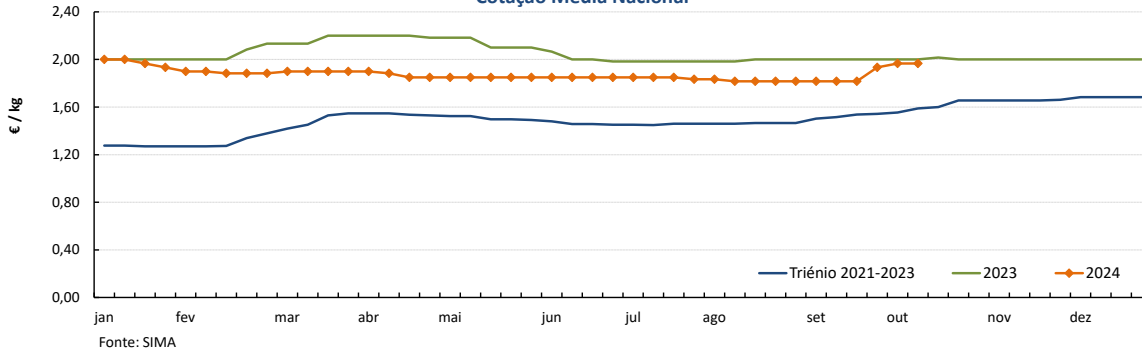

OVOS - Classe de peso M/L
Cotações Médias Nacionais - 2024

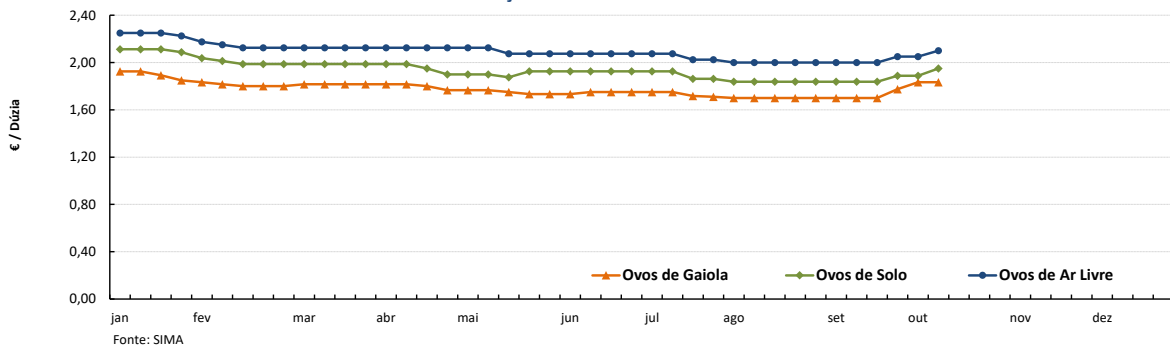

OVOS DE SOLO - Classe de peso M/L
Cotações Médias Nacionais

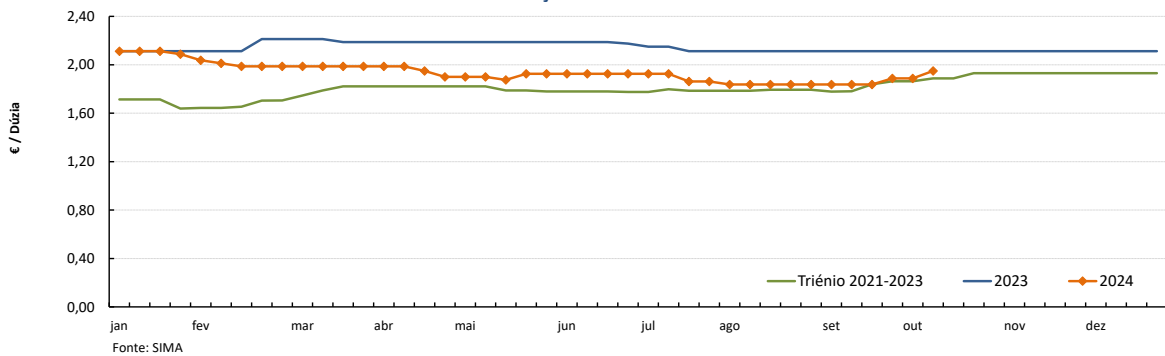

OVOS DE AR LIVRE - Classe de peso M/L
Cotações Médias Nacionais

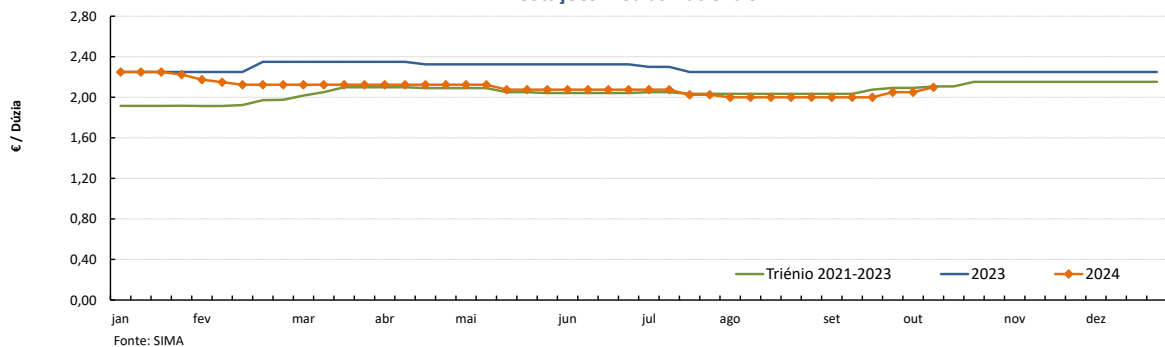

Nota: A recolha de cotações de ovos de solo e de ar livre iniciou-se na semana 04 de 2021

Aves e Ovos

07-10 a 13-10-2024

PREÇOS MÉDIOS DE MERCADO NA UNIÃO EUROPEIA

FRANGO 65 % (€ / 100 kg Peso carcaça)				OVOS média classes L / M (€ / 100 kg)			
PAÍSES	SEMANA DE 30/09 a 06/10/2024	SEMANA DE 23/09 a 29/09/2024	VAR % Semana Anterior	PAÍSES	SEMANA DE 30/09 a 06/10/2024	SEMANA DE 23/09 a 29/09/2024	VAR % Semana Anterior
Bélgica		249,23		Bélgica	197,38	194,45	1,5
Bulgária	225,41	222,63	1,2	Bulgária	186,04	178,78	4,1
República Checa	233,74	235,94	-0,9	República Checa	159,32	160,17	-0,5
Dinamarca				Dinamarca *			
Alemanha	426,00	426,00	0,0	Alemanha *	208,49	205,30	1,6
Estónia				Estónia	221,60	228,49	-3,0
Grécia		361,25		Grécia		264,32	
Espanha	226,67	228,79	-0,9	Espanha	197,60	195,06	1,3
França	300,00	300,00	0,0	França	209,01	202,07	3,4
Croácia	253,50	255,54	-0,8	Croácia	239,96	241,04	-0,4
Irlanda				Irlanda	231,90	231,17	0,3
Itália		345,00		Itália			
Chipre	245,81	245,81	0,0	Chipre	172,91	172,91	0,0
Letónia				Letónia	163,40	174,25	-6,2
Lituânia		228,59		Lituânia	161,67	160,06	1,0
Hungria	229,18	237,07	-3,3	Hungria	203,08	201,32	0,9
Malta		283,33		Malta		262,10	
Países Baixos				Países Baixos *	193,00	189,00	2,1
Áustria	334,88	335,86	-0,3	Áustria *	268,58	269,38	-0,3
Polónia		203,32		Polónia	195,41	197,55	-1,1
Portugal	247,50	247,50	0,0	Portugal	222,66	214,95	3,6
Romenia	224,69	223,88	0,4	Romenia	182,32	183,70	-0,8
Eslovénia	291,32	288,30	1,0	Eslovénia	216,60	234,92	-7,8
Eslováquia	240,55	237,60	1,2	Eslováquia	189,86	183,87	3,3
Finlândia				Finlândia	209,11	207,07	1,0
Suécia	327,87	347,64	-5,7	Suécia *	273,30	269,68	1,3
U.E.	278,81	279,77	-0,3	U.E.	209,46	207,10	1,1

Fonte: Comissão Europeia - Regulamento de Execução (UE) 2017/1185

* produção de ovos no solo; todos os outros países produção em gaiola

Fonte: Comissão Europeia - Regulamento de Execução (UE) 2017/1185

Nota: Os preços da UE resultam da média ponderada dos preços dos Estados membros. Os coeficientes de ponderação refletem a importância da produção do Estado membro nos últimos três anos. Estes coeficientes foram atualizados em 1 de julho de 2024.

Preços de Mercado do Frango 65% na UE

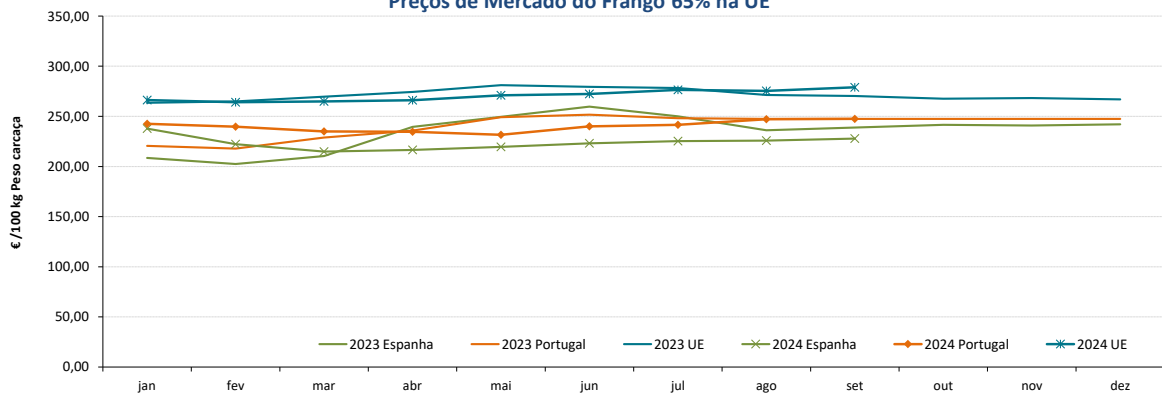

Preços de Mercado dos Ovos L / M na UE

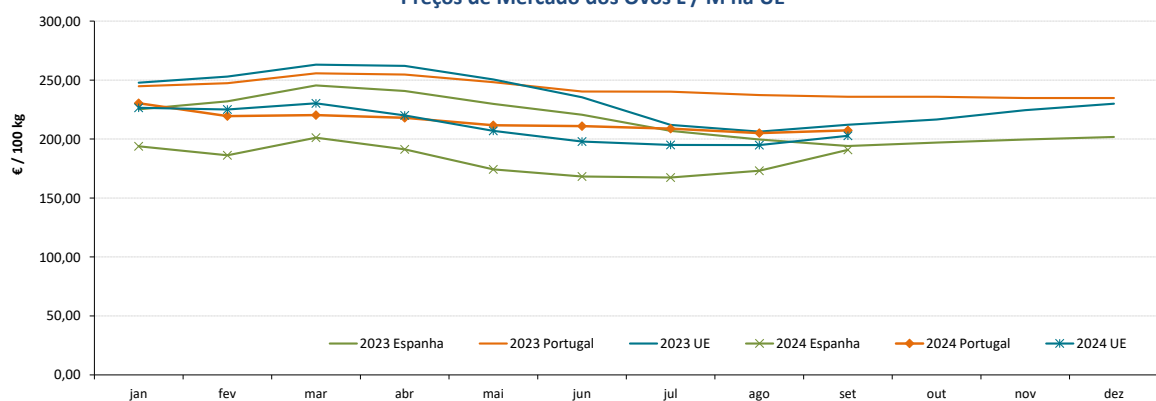

Aves e Ovos

07-10 a 13-10-2024

COMÉRCIO INTERNACIONAL DE OVOS - janeiro a agosto

PRODUTO	ENTRADAS		SAÍDAS		Variação 2024/2023 %	
	2024	2023	2024	2023	ENTRADAS	SAÍDAS
1000 unidades						
Ovos de galinha frescos	80 353	91 460	197 997	61 387	-12,1	222,5
Ovos de outras aves frescos ou conservados	11 504	6 266	107 675	61 525	83,6	75,0
Ovos de outras aves domésticas frescos ou conservados	5 092	7 124	1 181	1 488	-28,5	-20,6
TOTAL	96 949	104 850	306 853	124 400	-7,5	146,7
1 000 €						
Ovos de galinha frescos	9 040	11 324	8 370	7 678	-20,2	9,0
Ovos de outras aves frescos ou conservados	718	559	7 574	6 810	28,5	11,2
Ovos de outras aves domésticas frescos ou conservados	802	1 031	225	333,4	-22,2	-32,7
TOTAL	10 560	12 914	16 168	14 821	-18,2	9,1

Fonte: INE (2024 - dados preliminares)

COMÉRCIO INTERNACIONAL DE AVES - janeiro a agosto

PRODUTO	ENTRADAS		SAÍDAS		Variação 2024/2023 %	
	2024	2023	2024	2023	ENTRADAS	SAÍDAS
tonelada						
Carne galos/galinhas fresca ou refrigerada	3 722,9	4 290,4	6 357,7	6 828,1	-13,2	-6,9
Carne galos/galinhas congelada	1 656,3	1 810,8	3 058,1	3 561,1	-8,5	-14,1
Carne peru/perua congelada	104,9	429,3	24,8	14,0	-75,6	77,0
Carne peru/perua fresca ou refrigerada	1 151,3	863,2	3,4	4,1	33,4	-16,0
Pedaços/Miudezas galos/galinhas congelada	20 304,2	19 298,6	5 923,4	6 833,9	5,2	-13,3
Pedaços/Miudezas galos/galinhas fresca ou refrigerada	20 106,2	15 740,7	1 355,1	842,5	27,7	60,8
Pedaços/Miudezas peru/perua congelada	3 228,5	2 946,7	4 533,9	5 567,9	9,6	-18,6
Pedaços/Miudezas peru/perua fresca ou refrigerada	9 323,7	9 901,4	322,7	161,1	-5,8	100,3
TOTAL Galos/Galinhas	45 789,7	41 140,6	16 694,4	18 065,6	11,3	-7,6
TOTAL Peru/Perua	13 808,4	14 140,6	4 884,8	5 747,0	-2,3	-15,0
1 000 €						
Carne galos/galinhas fresca ou refrigerada	9 427,6	11 958,5	12 576,2	13 769,1	-21,2	-8,7
Carne galos/galinhas congelada	3 615,4	3 446,2	5 150,0	6 179,0	4,9	-16,7
Carne peru/perua congelada	296,3	1 218,5	47,2	28,1	-75,7	68,3
Carne peru/perua fresca ou refrigerada	2 658,3	2 199,1	10,2	13,0	20,9	-21,8
Pedaços/Miudezas galos/galinhas congelada	48 001,5	45 214,9	14 728,1	10 914,7	6,2	34,9
Pedaços/Miudezas galos/galinhas fresca ou refrigerada	67 859,7	51 701,0	3 328,0	2 151,1	31,3	54,7
Pedaços/Miudezas peru/perua congelada	8 489,7	7 777,3	6 913,4	9 722,4	9,2	-28,9
Pedaços/Miudezas peru/perua fresca ou refrigerada	37 079,8	43 561,0	730,5	443,4	-14,9	64,7
TOTAL Galos/Galinhas	128 904,2	112 320,6	35 782,4	33 013,9	14,8	8,4
TOTAL Peru/Perua	48 524,1	54 755,9	7 701,3	10 206,9	-11,4	-24,5

Fonte: INE (2024 - dados preliminares)

ÍNDICE DE PREÇOS DE PRODUTOS AGRÍCOLAS NO PRODUTOR (Base 2020)

	(Continente)				
	agosto 2024	julho 2024	agosto 2023	Var. % Mês anterior	Var. % Mês homólogo ano anterior
Aves de Capoeira	146,86	146,31	151,59	0,4	-3,1
Ovos	169,49	173,90	197,93	-2,5	-14,4

Fonte: INE

ÍNDICE HARMONIZADO DE PREÇOS NO CONSUMIDOR (Base 2015)

	(Portugal)				
	agosto 2024	julho 2024	agosto 2023	Var. % Mês anterior	Var. % Mês homólogo ano anterior
Carne de Aves	128,26	128,32	125,12	0,0	2,5
Ovos	152,62	153,61	154,08	-0,6	-0,9

Fonte: Eurostat

ABATES APROVADOS PARA CONSUMO - janeiro a julho

	1000 Cabeças		tonelada		Var. período homólogo ano anterior (%)	
	2024	2023	2024	2023	Cabeças	tonelada
	Frangos de carne	128 513	123 808	185 355	174 937	3,8
Peru	2 283	2 173	27 231	25 643	5,1	6,2

Fonte: INE (dados provisórios)

PRODUÇÃO DE OVOS PARA CONSUMO - janeiro a julho

	1000 Unidades		tonelada		Var. período homólogo ano anterior (%)	
	2024	2023	2024	2023	Unidades	tonelada
	Ovos	1 135 937	1 098 758	70 428	68 123	3,4

Fonte: INE (dados provisórios)

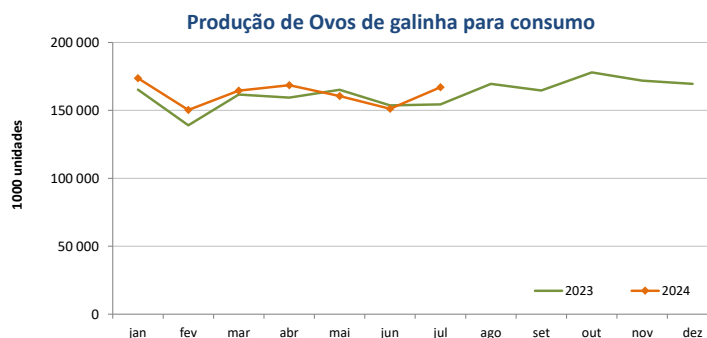
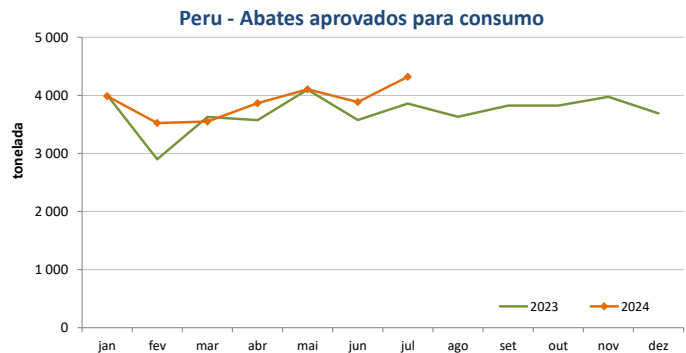
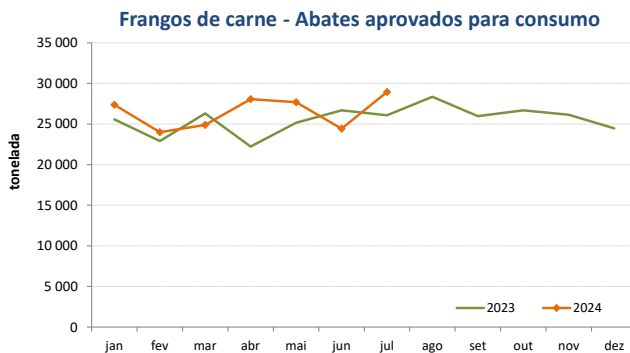

O conhecimento do mercado é a chave do sucesso!

O SIMA disponibiliza informação essencial para os empresários agrícolas e outros agentes tomarem as melhores decisões

Para consulta de preços de produtos agrícolas consultar o site: regsima.gpp.pt/regsima/consulta/

Coordenação Central
Gabinete de Planeamento, Políticas e Administração Geral
Direção de Serviços de Estatística
Divisão de Estatística

tel: 213 234 600

SISTEMA DE INFORMAÇÃO DE MERCADOS AGRÍCOLAS
e-mail: sima@gpp.pt

As Newsletter do SIMA podem também ser consultadas no facebook em: <https://www.facebook.com/SIMA.Portugal>