

## Suínos

## DESTAQUE SEMANAL

Na semana em análise as cotações médias nacionais dos porcos classe E e classe S voltaram a sofrer um ligeiro decréscimo em relação à semana anterior (-3 cêntimos / kg). O mesmo aconteceu às cotações médias nacionais dos leitões: <12 kg (-10 cêntimos / kg) e 19-25 kg (-5 cêntimos / kg).

As cotações dos porcos classe E e classe S baixaram 4 cêntimos / kg no Alentejo e 3 cêntimos / kg no Entre Douro e Minho, Beira Litoral, Beira Interior e Ribatejo e Oeste.

As cotações dos leitões baixaram no Alentejo: <12 kg (-42 cêntimos / kg) e 19-25 kg (-5 cêntimos / kg). Decréscimo das cot. mín. (-17 cêntimos / kg) e máx. (-42 cêntimos / kg) dos leitões de <12 kg no Ribatejo e Oeste.

## COTAÇÕES MÉDIAS NACIONAIS - SEMANAIS

PRODUTO	Unidade de Comercialização	Estádio de Comercialização	MÉDIA DA SEMANA	Variação Percentual		
				Semana anterior	Semana homóloga do ano anterior	Semana homóloga do Triénio 2021-2023
<b>Porco classe E (57%*)</b>	€/ kg P.C.	Entrada Matadouro	<b>2,34</b>	-1,3	-6,4	11,2
<b>Porco classe S</b>	€/ kg P.C.	Entrada Matadouro	<b>2,33</b>	-1,3	-6,6	10,8
<b>Leitão até 12 kg</b>	€/ kg P.V.	Saída Produção	<b>5,09</b>	-1,9	4,5	27,3
<b>Leitão 19 a 25 kg</b>	€/ kg P.V.	Saída Produção	<b>3,10</b>	-1,6	-20,5	13,4

Nota: 1)\* Carne magra em % de peso da carcaça (ver nota na página 4)

2) kg P.C. - kg de Peso carcaça; kg P.V. - kg de Peso vivo

## Gráficos de cotações mais frequentes

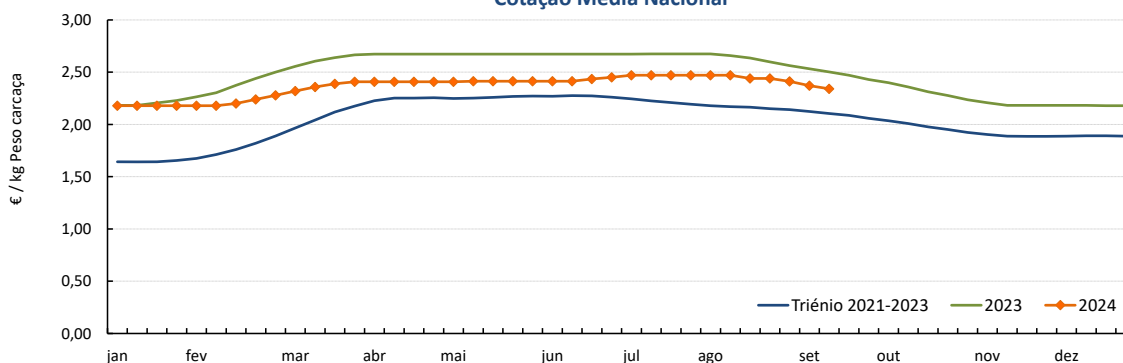
 PORCO Classe E (57 %)  
 Cotação Média Nacional

Fonte: SIMA

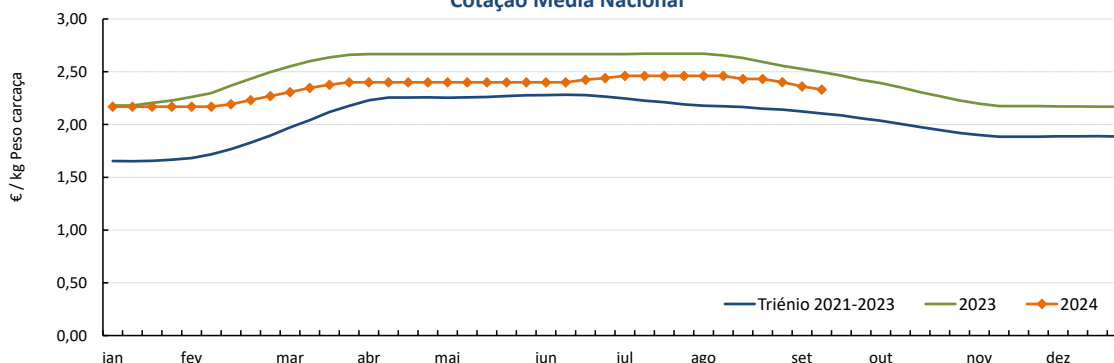
 PORCO Classe S  
 Cotação Média Nacional

Fonte: SIMA

## Suíños

09-09 a 15-09-2024

### Gráficos de cotações mais frequentes

**LEITÃO de < 12 kg**  
Cotação Média Nacional

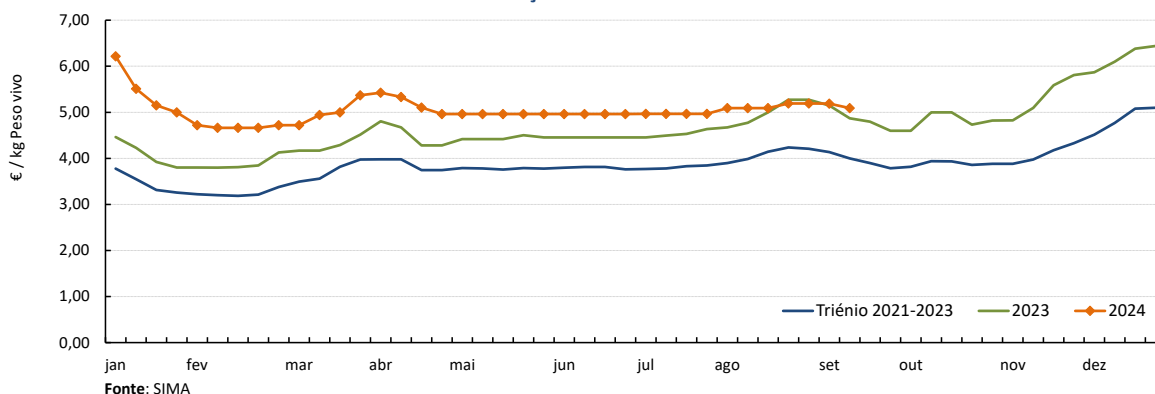

**LEITÃO de 19-25 kg**  
Cotação Média Nacional

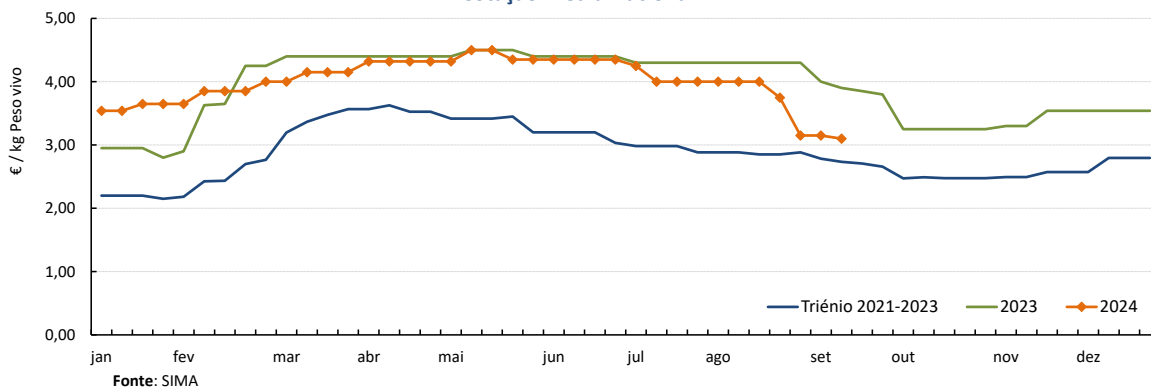

**PORCO Classe E (57 %)**  
Cotação Média Nacional SIMA versus Preço indicativo da Bolsa do Porco

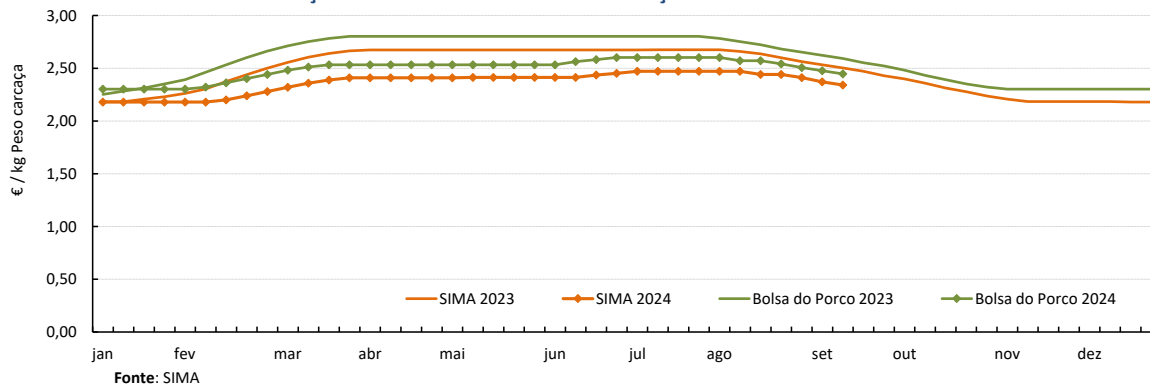

**Suínos**

09-09 a 15-09-2024

**Cotações em Bolsas / Mercados UE**
**1. PORTUGAL - BOLSA DO PORCO (MONTIJO)**

PRODUTO	Unidade de Comercialização	Unidade de Comercialização	Preço indicativo (€)				Variação Semana Anterior (€/kg)
			22/08/2024	29/08/2024	05/09/2024	12/09/2024	
Porco classe E - 57% de músculo (à entrada do matadouro)	€/kg	Peso carcaça	2,542	2,507	2,477	<b>2,447</b>	-0,030

Nota: A partir da Sessão 1 de 2017 a Bolsa do Porco passou a apresentar apenas a variação em relação à semana anterior e na Sessão 18 de 2022 voltou a fixar semanalmente um preço indicativo não vinculativo

**2. ESPANHA**
**2.1. LÉRIDA - BOLSA**

PRODUTO	Unidade de Comercialização	Cotação (€)		Variação Semana Anterior (€/kg)	Variação Semana Anterior (%)	
		05/09/2024	12/09/2024			
Porco Acabado de Lérida "Normal"	€/kg	Peso vivo	1,752	<b>1,729</b>	-0,023	-1,3
Porco Acabado de Lérida "Normal"	€/kg	Peso carcaça	2,305	<b>2,275</b>	-0,030	
Leitão (20 kg)	€/Unidade		46,00	<b>46,00</b>	0,000	0,0

**2.2. MADRID - BOLSA**

PRODUTO	Unidade de Comercialização	Cotação (€)		Variação Semana Anterior (€/kg-Unidade)	Variação Semana Anterior (%)	
		02/09/2024	09/09/2024			
Porco "Normal"	€/kg	Peso vivo	1,762	<b>1,740</b>	-0,022	-1,2
Porco Carcaça classe E	€/kg	Peso carcaça	2,387	<b>2,359</b>	-0,028	-1,2
Leitão "selecto"	€/Unidade		56,00	<b>56,00</b>	0,000	0,0

**3. FRANÇA - BRETANHA**

PRODUTO	Unidade de Comercialização	Cotação (€)		Variação Semana Anterior (€/kg)	Variação Semana Anterior (%)	
		05/09/2024	12/09/2024			
Porco 56 TMP * (80-102 kg)	€/kg	Peso carcaça	1,868	<b>1,861</b>	-0,007	-0,4
Porco de reforma	€/kg	Peso carcaça	1,421	<b>1,421</b>	0,000	0,0

\* Taxa de músculo das peças

**4. DINAMARCA**

PRODUTO	Unidade de Comercialização	Cotação em DKK		Cotação em €		Variação Semana Anterior (%)	
		sem 37/2024	sem 38/2024	sem 37/2024	sem 38/2024		
Porco +60 % carne	kg	Peso carcaça	10,60	<b>10,60</b>	1,42	<b>1,42</b>	0,0

**5. PAÍSES BAIXOS - BOLSA**

PRODUTO	Unidade de Comercialização	Cotação (€)		Variação Semana Anterior (€/kg)	Variação Semana Anterior (%)	
		sem 36/2024	sem 37/2024			
Porco 56 % carne	€/kg	Peso carcaça	1,94	<b>1,95</b>	0,010	0,5
Leitão 25 kg	€/Unidade		48,00	<b>48,00</b>	-	0,0

**6. ALEMANHA**

PRODUTO	Unidade de Comercialização	Cotação (€)		Variação Semana Anterior (€/kg)	Variação Semana Anterior (%)	
		28/08/2024	04/09/2024			
Porco 56 % carne	€/kg	Peso carcaça	2,00	<b>2,00</b>	0,000	0,0

## Suínos

09-09 a 15-09-2024

 PREÇOS MÉDIOS DE MERCADO NA UNIÃO EUROPEIA  
 (EUR / 100 kg Peso carcaça)

PORCO CLASSE E				PORCO CLASSE S			
PAÍSES	SEMANA DE 02/09 a 08/09/24	SEMANA DE 26/08 a 01/09/24	VAR % Semana Anterior	PAÍSES	SEMANA DE 02/09 a 08/09/24	SEMANA DE 26/08 a 01/09/24	VAR % Semana Anterior
Bélgica	197,85	197,97	-0,1	Bélgica	203,21	203,89	-0,3
Bulgária	251,67	252,43	-0,3	República Checa	209,09	208,92	0,1
República Checa	204,14	204,60	-0,2	Dinamarca	172,78	172,79	0,0
Dinamarca	169,96	169,98	0,0	Alemanha	214,08	214,05	0,0
Alemanha	210,07	210,16	0,0	Estónia			
Estónia				Grécia			
Grécia				Espanha	225,72	228,59	-1,3
Espanha	217,47	219,64	-1,0	França	212,00	214,00	-0,9
França	204,00	206,00	-1,0	Croácia	216,50	212,58	1,8
Croácia	193,90	196,35	-1,2	Irlanda		225,30	
Irlanda		224,76		Letónia	215,16	213,56	0,7
Chipre	270,57	271,25	-0,3	Lituânia	203,70	206,11	-1,2
Letónia	221,01	218,67	1,1	Luxemburgo			
Lituânia	208,46	209,85	-0,7	Hungria	210,46	209,37	0,5
Luxemburgo				Malta	226,71	227,59	-0,4
Hungria	207,12	204,70	1,2	Países Baixos		169,79	
Malta	224,56	224,86	-0,1	Áustria	233,37	231,84	0,7
Países Baixos		168,65		Polónia		211,50	
Áustria	222,89	220,39	1,1	Portugal	236,13	240,13	-1,7
Polónia		209,15		Romenia	220,45	219,04	0,6
Portugal	237,12	241,12	-1,7	Eslovénia	236,62	235,98	0,3
Romenia	220,03	218,73	0,6	Eslováquia	207,44	207,89	-0,2
Eslovénia	219,94	219,19	0,3	Finlândia	218,84	218,44	0,2
Eslováquia	224,63	223,23	0,6	Suécia	237,68	238,07	-0,2
Finlândia	211,54	210,15	0,7	U.E.	211,68	212,79	-0,5
Suécia	233,98	234,81	-0,4				
U.E.	204,53	204,92	-0,2				

Fonte: Comissão Europeia - Regulamento de Execução (UE) 2017/1185

Nota: As carcaças dos suínos são divididas em classes de acordo com o teor estimado de carne magra em percentagem de peso da carcaça e classificadas em conformidade (Grelha de Classificação SEUROP):

Classe S (Superior) - 60% ou mais

Classe E (Excelente) - 55% ou mais, mas menos de 60%

Preços de Mercado do Porco classe E na UE

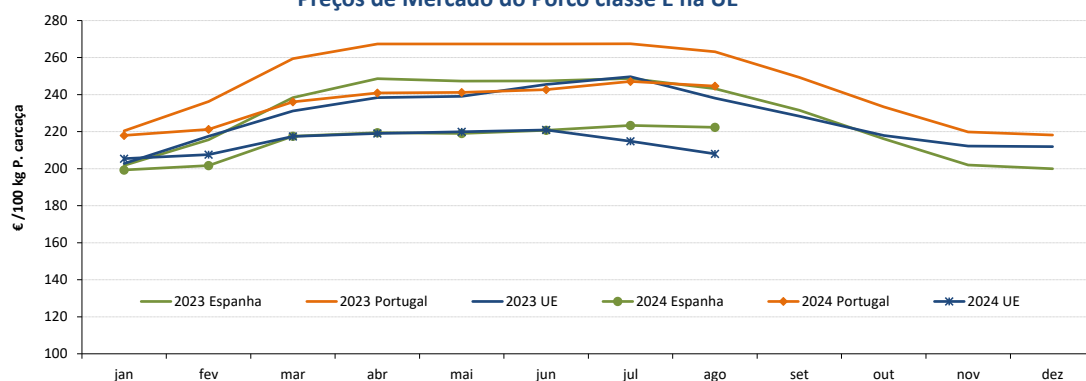

Preços de Mercado do Porco classe S na UE

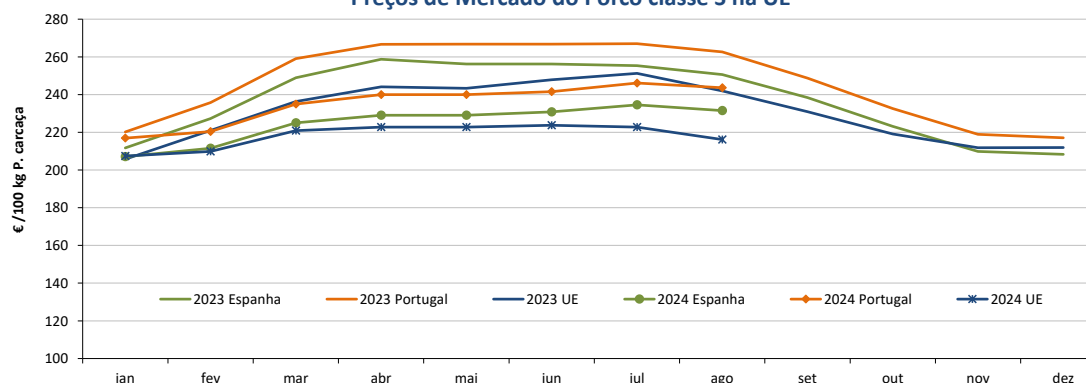

## Suínos

09-09 a 15-09-2024

## PREÇOS MÉDIOS DE MERCADO NA UNIÃO EUROPEIA

LEITÕES de cerca de 25 kg (€ / Unidade)			
PAÍSES	SEMANA DE	SEMANA DE	VAR % Semana Anterior
	02/09 a 08/09/24	26/08 a 01/09/24	
Bélgica	63,25	63,25	0,0
República Checa			
Dinamarca	54,69	54,69	0,0
Alemanha	71,00	70,90	0,1
Estónia			
Espanha	52,36	52,36	0,0
França	51,50	56,50	-8,8
Croácia	93,34	65,98	41,5
Itália		98,00	
Letónia	79,84	59,91	33,3
Hungria		66,10	
Países Baixos		39,00	
Portugal	63,00	63,00	0,0
Finlândia	85,29	85,93	-0,7
Suécia	92,77	92,99	-0,2
U.E.	60,77	61,02	-0,4

Nota: Os preços da UE resultam da média ponderada dos preços dos Estados membros. Os coeficientes de ponderação refletem a importância da produção do Estado membro nos últimos três anos. Estes coeficientes foram atualizados em 1 de julho de 2024.

Fonte: Comissão Europeia - Regulamento de Execução (UE) 2017/1185

## Preços de Mercado dos Leitões de 25 kg na UE

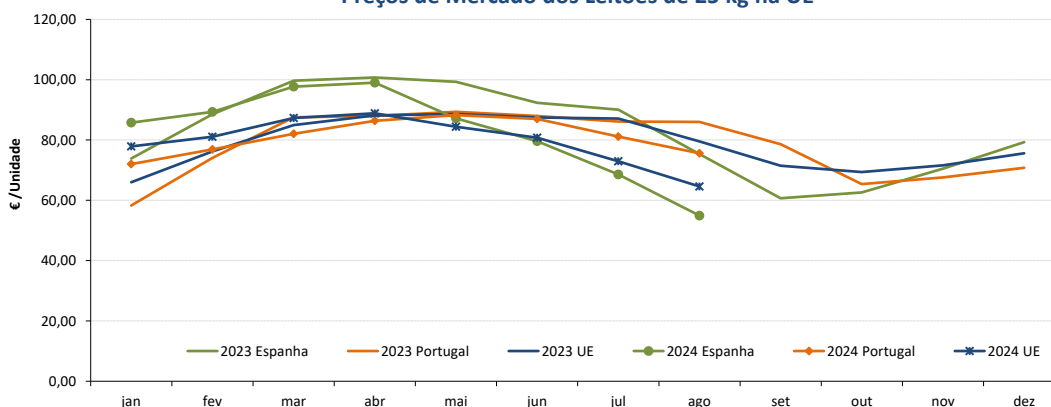

## ABATES APROVADOS PARA CONSUMO - janeiro a junho

(Portugal)

	Cabeças		tonelada		Variação % período homólogo ano anterior	
	2024	2023	2024	2023	Cabeças	tonelada
Leitões	556 115	592 030	3 950,7	4 184,4	-6,1	-5,6
Porcos de Engorda	1 911 191	1 868 343	166 557,5	158 723,6	2,3	4,9
Reprodutores	15 893	19 160	2 363,8	2 797,1	-17,1	-15,5
<b>TOTAL</b>	<b>2 483 199</b>	<b>2 479 533</b>	<b>172 872,1</b>	<b>165 705,1</b>	<b>0,1</b>	<b>4,3</b>

FONTE: INE (dados provisórios)

## Total de Suínos - Abates aprovados para consumo

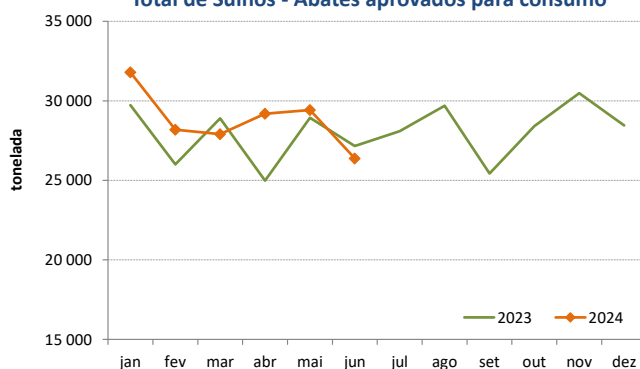

## Leitões - Abates aprovados para consumo

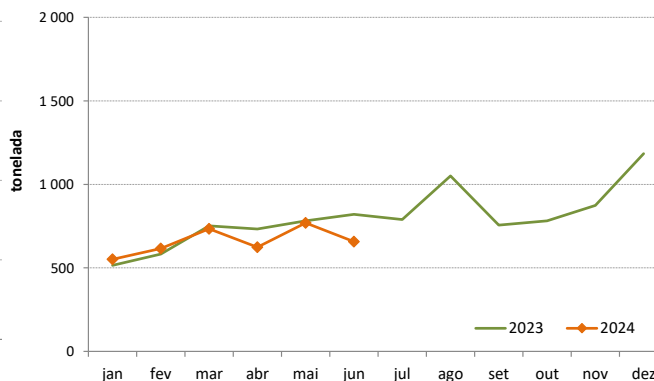

## Suíños

09-09 a 15-09-2024

### ÍNDICE DE PREÇOS DE PRODUTOS AGRÍCOLAS NO PRODUTOR (Base 2020)

	julho 2024	junho 2024	julho 2023	Var. % Mês anterior	Var. % Mês homólogo ano anterior
<b>Suíños</b>	140,30	137,77	151,24	1,8	-7,2

FONTE: INE

### ÍNDICE HARMONIZADO DE PREÇOS NO CONSUMIDOR (Base 2015)

(Portugal)

	julho 2024	junho 2024	julho 2023	Var. % Mês anterior	Var. % Mês homólogo ano anterior
<b>Carne de Suíno</b>	149,49	149,48	146,25	0,0	2,2

Fonte: Eurostat

### COMÉRCIO INTERNACIONAL - janeiro a julho

PRODUTO	ENTRADAS		SAÍDAS		Variação 2024/2023 %	
	2024	2023	2024	2023	ENTRADAS	SAÍDAS
<b>Cabeças</b>						
<b>Outros Suínos Vivos &lt;50 kg</b>	57 898	89 076	190 929	140 782	-35,0	35,6
<b>Outros Suínos Vivos &gt;50 kg</b>	537 250	518 706	186 505	207 569	3,6	-10,1
<b>Suínos Rep. Raça Pura</b>	94	609	939	726		29,3
<b>TOTAL</b>	595 242	608 391	378 373	349 077	-2,2	8,4
<b>tonelada</b>						
<b>Carne Congelada</b>	14 641	14 132	10 218	10 791	3,6	-5,3
<b>Carne Fresca/Refrigerada</b>	44 098	41 180	8 243	8 383	7,1	-1,7
<b>Outros Suínos Vivos &lt;50 kg</b>	735	1 075	3 492	2 806	-31,6	24,5
<b>Outros Suínos Vivos &gt;50 kg</b>	57 148	53 975	22 031	23 063	5,9	-4,5
<b>Suínos Rep. Raça Pura</b>	10	62	161	121		32,5
<b>Miudezas</b>	689	817	4 938	6 445	-15,7	-23,4
<b>TOTAL</b>	117 320	111 240	49 083	51 608	5,5	-4,9
<b>1 000 €</b>						
<b>Carne Congelada</b>	54 759	54 862	24 056	27 529	-0,2	-12,6
<b>Carne Fresca/Refrigerada</b>	170 686	161 900	24 416	23 364	5,4	4,5
<b>Outros Suínos Vivos &lt;50 kg</b>	3 387	3 766	17 817	13 210	-10,1	34,9
<b>Outros Suínos Vivos &gt;50 kg</b>	105 914	106 648	43 617	52 576	-0,7	-17,0
<b>Suínos Rep. Raça Pura</b>	74	94	224	291		-23,2
<b>Miudezas</b>	1 847	1 724	4 901	8 122	7,1	-39,7
<b>TOTAL</b>	336 667	328 995	115 030	125 091	2,3	-8,0

Nota: estão incluídos os animais vivos e a carne das espécies suínas domésticas e não domésticas (por exemplo os javalis)

FONTE: INE (2024 - dados preliminares)

O conhecimento do mercado é a chave do sucesso!

O SIMA disponibiliza informação essencial para os empresários agrícolas e outros agentes tomarem as melhores decisões.  
 Para consulta de preços de produtos agrícolas consultar o site: [regsima.gpp.pt/regsima/consulta/](https://regsima.gpp.pt/regsima/consulta/)

Coordenação Central  
 Gabinete de Planeamento, Políticas e Administração Geral  
 Direção de Serviços de Estatística  
 Divisão de Estatística

tel: 213 234 600

SISTEMA DE INFORMAÇÃO DE MERCADOS AGRÍCOLAS  
 e-mail: [sima@gpp.pt](mailto:sima@gpp.pt)  
 Praça do Comércio, 1149-010 Lisboa

 As Newsletters do SIMA podem também ser consultadas no facebook em: <https://www.facebook.com/SIMA.Portugal>