

Suínos

DESTAQUE SEMANAL

Na semana em análise as cotações médias nacionais dos porcos classe E e classe S voltaram a manter-se estáveis em relação à semana anterior, após 3 semanas de subida. Estabilidade das cotações médias nacionais dos leitões de <12 kg e de 19-25 kg.

As cotações dos porcos classe E e classe S não registaram quaisquer alterações nas cinco regiões analisadas, Alentejo, Beira Interior, Beira Litoral, Entre Douro e Minho e Ribatejo e Oeste. O mesmo aconteceu para os leitões de <12 kg no Alentejo, Algarve, Beira Litoral e Ribatejo e Oeste e para os leitões de 19-25 kg no Alentejo.

As porcas de refugo desceram no Algarve (-4 cêntimos / kg).

COTAÇÕES MÉDIAS NACIONAIS - SEMANAIS

PRODUTO	Unidade de Comercialização	Estádio de Comercialização	MÉDIA DA SEMANA	Variação Percentual		
				Semana anterior	Semana homóloga do ano anterior	Semana homóloga do Triénio 2021-2023
Porco classe E (57%*)	€/ kg P.C.	Entrada Matadouro	2,47	0,0	-7,6	11,8
Porco classe S	€/ kg P.C.	Entrada Matadouro	2,46	0,0	-7,9	11,3
Leitão até 12 kg	€/ kg P.V.	Saída Produção	4,97	0,0	9,6	29,6
Leitão 19 a 25 kg	€/ kg P.V.	Saída Produção	4,00	0,0	-7,0	34,1

Nota: 1)* Carne magra em % de peso da carcaça (ver nota na página 4)

2) kg P.C. - kg de Peso carcaça; kg P.V. - kg de Peso vivo

Gráficos de cotações mais frequentes

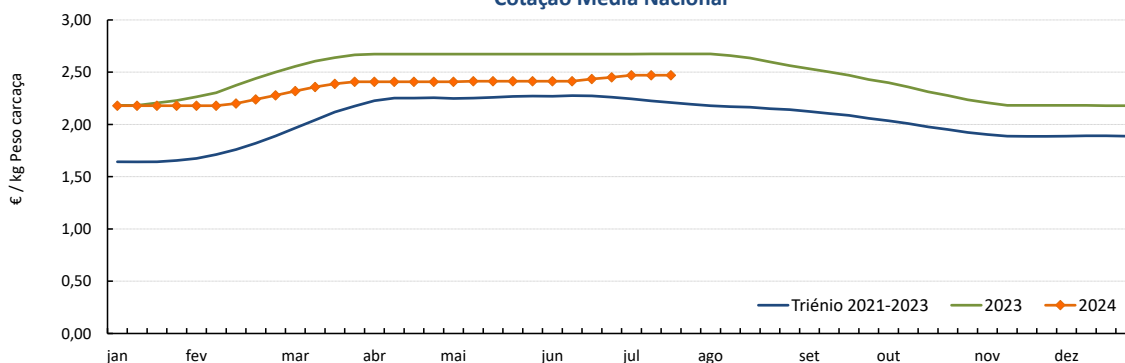
 PORCO Classe E (57 %)
 Cotação Média Nacional

Fonte: SIMA

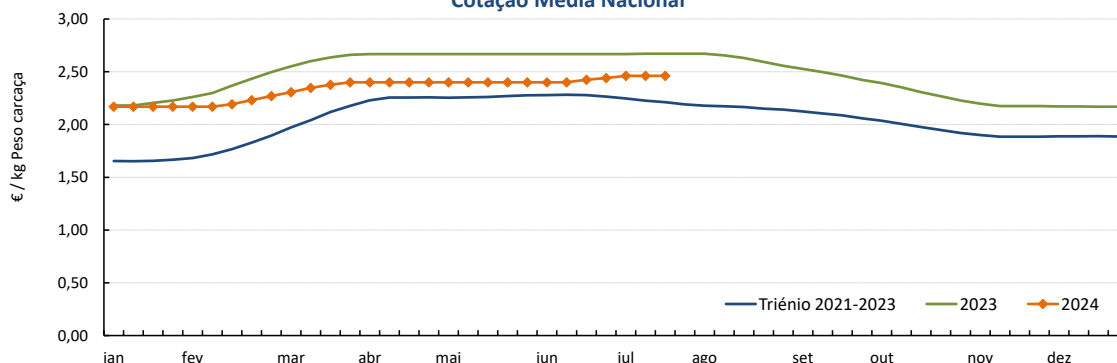
 PORCO Classe S
 Cotação Média Nacional

Fonte: SIMA

Suíños

15-07 a 21-07-2024

Gráficos de cotações mais frequentes

LEITÃO de < 12 kg
Cotação Média Nacional

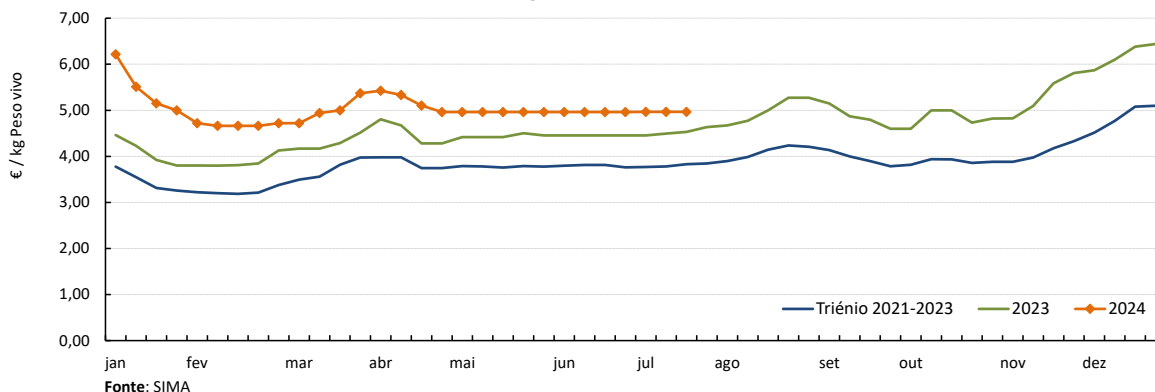

LEITÃO de 19-25 kg
Cotação Média Nacional

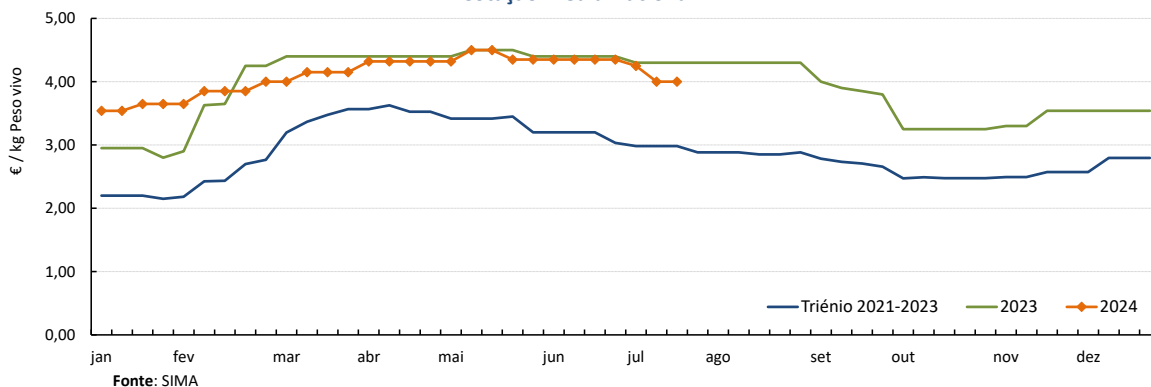

PORCO Classe E (57 %)
Cotação Média Nacional SIMA versus Preço indicativo da Bolsa do Porco

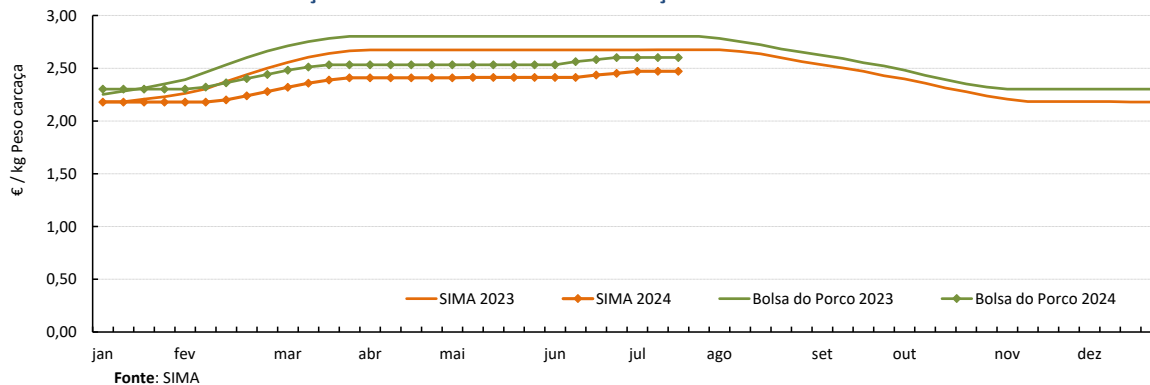

Suínos

15-07 a 21-07-2024

Cotações em Bolsas / Mercados UE
1. PORTUGAL - BOLSA DO PORCO (MONTIJO)

PRODUTO	Unidade de Comercialização	Unidade de Comercialização	Preço indicativo (€)				Variação Semana Anterior (€/kg)
			27/06/2024	04/07/2024	11/07/2024	18/07/2024	
Porco classe E - 57% de músculo (à entrada do matadouro)	€/kg	Peso carcaça	2,602	2,602	2,602	2,602	0,000

Nota: A partir da Sessão 1 de 2017 a Bolsa do Porco passou a apresentar apenas a variação em relação à semana anterior e na Sessão 18 de 2022 voltou a fixar semanalmente um preço indicativo não vinculativo

2. ESPANHA
2.1. LÉRIDA - BOLSA

PRODUTO	Unidade de Comercialização	Cotação (€)		Variação Semana Anterior (€/kg)	Variação Semana Anterior (%)	
		11/07/2024	18/07/2024			
Porco Acabado de Lérida "Normal"	€/kg	Peso vivo	1,848	1,848	0,000	0,0
Porco Acabado de Lérida "Normal"	€/kg	Peso carcaça	2,432	2,432	0,000	
Leitão (20 kg)	€/Unidade		62,00	57,00	-5,000	-8,1

2.2. MADRID - BOLSA

PRODUTO	Unidade de Comercialização	Cotação (€)		Variação Semana Anterior (€/kg-Unidade)	Variação Semana Anterior (%)	
		09/07/2024	16/07/2024			
Porco "Normal"	€/kg	Peso vivo	1,836	1,836	0,000	0,0
Porco Carcaça classe E	€/kg	Peso carcaça	2,483	2,483	0,000	0,0
Leitão "selecto"	€/Unidade		86,00	79,00	-7,000	-8,1

3. FRANÇA - BRETANHA

PRODUTO	Unidade de Comercialização	Cotação (€)		Variação Semana Anterior (€/kg)	Variação Semana Anterior (%)	
		11/07/2024	18/07/2024			
Porco 56 TMP * (80-102 kg)	€/kg	Peso carcaça	2,131	2,132	0,001	0,0
Porco de reforma	€/kg	Peso carcaça	1,572	1,572	0,000	0,0

* Taxa de músculo das peças

4. DINAMARCA

PRODUTO	Unidade de Comercialização	Cotação em DKK		Cotação em €		Variação Semana Anterior (%)	
		sem 29/2024	sem 30/2024	sem 29/2024	sem 30/2024		
Porco +60 % carne	kg	Peso carcaça	11,80	11,40	1,58	1,53	-3,4

5. PAÍSES BAIXOS - BOLSA

PRODUTO	Unidade de Comercialização	Cotação (€)		Variação Semana Anterior (€/kg)	Variação Semana Anterior (%)	
		sem 27/2024	sem 28/2024			
Porco 56 % carne	€/kg	Peso carcaça	2,06	2,06	0,000	0,0
Leitão 25 kg	€/Unidade		65,50	60,50	-	-7,6

6. ALEMANHA

PRODUTO	Unidade de Comercialização	Cotação (€)		Variação Semana Anterior (€/kg)	Variação Semana Anterior (%)	
		11/07/2024	17/07/2024			
Porco 56 % carne	€/kg	Peso carcaça	2,10	2,10	0,000	0,0

Suínos

15-07 a 21-07-2024

 PREÇOS MÉDIOS DE MERCADO NA UNIÃO EUROPEIA
 (EUR / 100 kg Peso carcaça)

PORCO CLASSE E				PORCO CLASSE S			
PAÍSES	SEMANA DE 08/07 a 14/07/24	SEMANA DE 01/07 a 07/07/24	VAR % Semana Anterior	PAÍSES	SEMANA DE 08/07 a 14/07/24	SEMANA DE 01/07 a 07/07/24	VAR % Semana Anterior
Bélgica	208,04	217,68	-4,4	Bélgica	213,32	223,04	-4,4
Bulgária	253,68	253,90	-0,1	República Checa	211,96	219,98	-3,6
República Checa	207,61	216,13	-3,9	Dinamarca	187,00	187,03	0,0
Dinamarca	184,18	184,21	0,0	Alemanha	224,75	228,23	-1,5
Alemanha	221,27	224,49	-1,4	Estónia			
Estónia	208,46	216,34	-3,6	Grécia			
Grécia				Espanha	234,96	234,72	0,1
Espanha	221,09	223,69	-1,2	França	229,00	226,00	1,3
França	223,00	219,00	1,8	Croácia	234,38	224,50	4,4
Croácia	203,42	211,77	-3,9	Irlanda		223,26	
Irlanda		223,06		Letónia	226,69	234,64	-3,4
Chipre	269,71	270,25	-0,2	Lituânia	214,81	222,08	-3,3
Letónia	234,58	241,97	-3,1	Luxemburgo			
Lituânia	221,75	230,65	-3,9	Hungria	223,55	230,98	-3,2
Luxemburgo				Malta		226,73	
Hungria	219,69	225,90	-2,7	Países Baixos			
Malta		225,92		Áustria	241,72	245,35	-1,5
Países Baixos				Polónia	221,96	227,47	-2,4
Áustria	230,65	234,26	-1,5	Portugal	246,13	246,13	0,0
Polónia	219,86	225,78	-2,6	Romenia	238,07	238,22	-0,1
Portugal	247,12	247,12	0,0	Eslovénia	246,01	250,17	-1,7
Romenia	235,24	235,05	0,1	Eslováquia	218,06	217,66	0,2
Eslovénia	231,25	233,61	-1,0	Finlândia	218,65	218,40	0,1
Eslováquia	228,41	235,50	-3,0	Suécia	236,21	237,34	-0,5
Finlândia	210,97	209,88	0,5	U.E.	223,28	224,78	-0,7
Suécia	232,63	233,91	-0,5				
U.E.	215,39	217,77	-1,1				

Fonte: Comissão Europeia - Regulamento de Execução (UE) 2017/1185

Nota: As carcaças dos suínos são divididas em classes de acordo com o teor estimado de carne magra em percentagem de peso da carcaça e classificadas em conformidade (Grelha de Classificação SEUROP):

Classe S (Superior) - 60% ou mais

Classe E (Excelente) - 55% ou mais, mas menos de 60%

Preços de Mercado do Porco classe E na UE

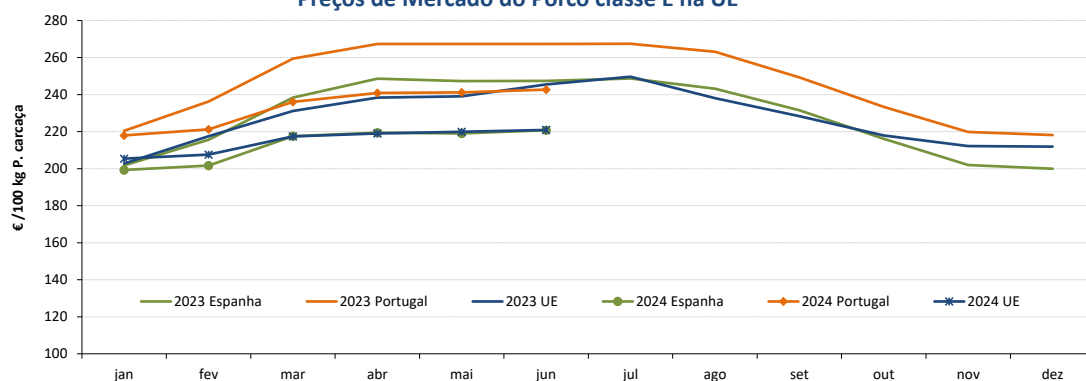

Preços de Mercado do Porco classe S na UE

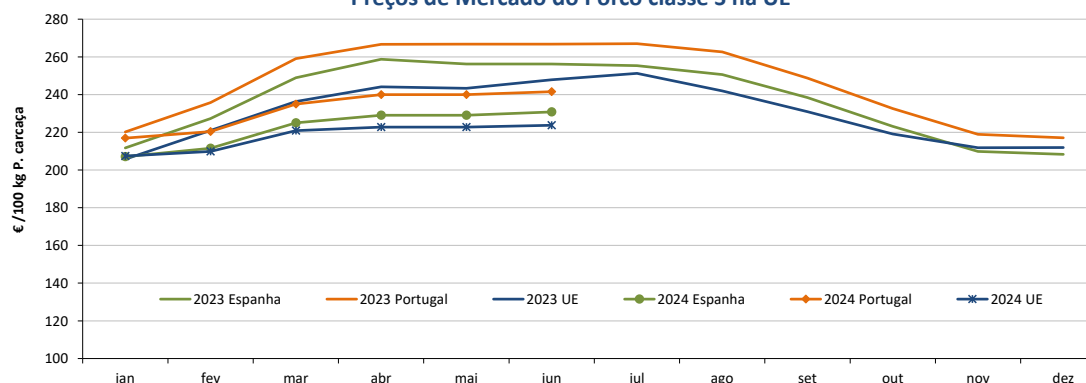

Suínos

15-07 a 21-07-2024

PREÇOS MÉDIOS DE MERCADO NA UNIÃO EUROPEIA

LEITÕES de cerca de 25 kg (€ / Unidade)			
PAÍSES	SEMANA DE	SEMANA DE	VAR % Semana Anterior
	08/07 a 14/07/24	01/07 a 07/07/24	
Bélgica	76,50	79,50	-3,8
República Checa			
Dinamarca	60,99	61,00	0,0
Alemanha	79,80	85,30	-6,4
Estónia			
Espanha	72,09	77,44	-6,9
França	66,00	66,75	-1,1
Croácia	84,31	92,80	-9,1
Itália		113,93	
Letónia	74,57	77,29	-3,5
Hungria		72,32	
Países Baixos			
Portugal	80,00	85,00	-5,9
Finlândia	86,58	84,43	2,5
Suécia		93,41	
U.E.	75,04	78,09	-3,9

Fonte: Comissão Europeia - Regulamento de Execução (UE) 2017/1185

Nota: Os preços da UE resultam da média ponderada dos preços dos Estados membros. Os coeficientes de ponderação refletem a importância da produção do Estado membro nos últimos três anos. Estes coeficientes foram atualizados em 1 de julho de 2024.

Preços de Mercado dos Leitões de 25 kg na UE

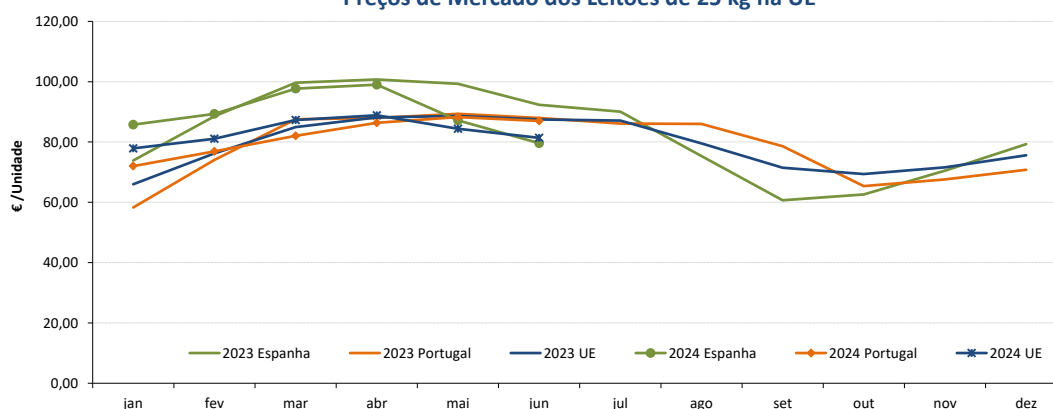

ABATES APROVADOS PARA CONSUMO - janeiro a maio

(Portugal)

	Cabeças		tonelada		Variação % período homólogo ano anterior	
	2024	2023	2024	2023	Cabeças	tonelada
Leitões	464 581	476 608	3 294,2	3 363,5	-2,5	-2,1
Porcos de Engorda	1 611 496	1 554 948	141 086,8	132 732,2	3,6	6,3
Reprodutores	14 217	16 725	2 111,0	2 447,6	-15,0	-13,8
TOTAL	2 090 294	2 048 281	146 491,9	138 543,2	2,1	5,7

FONTE: INE (dados provisórios)

Total de Suínos - Abates aprovados para consumo

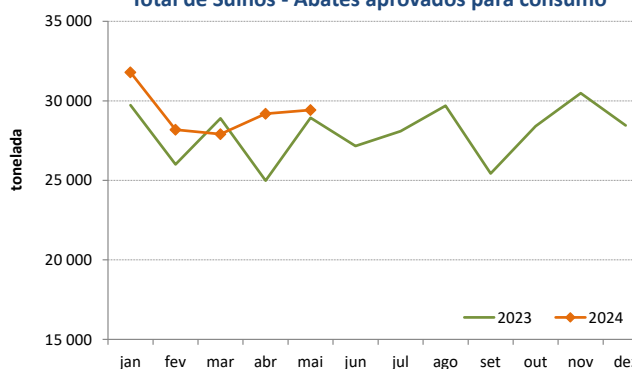

Leitões - Abates aprovados para consumo

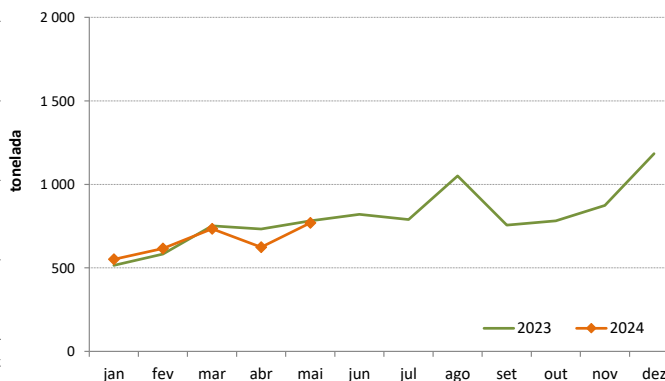

Suíños

15-07 a 21-07-2024

ÍNDICE DE PREÇOS DE PRODUTOS AGRÍCOLAS NO PRODUTOR (Base 2020)

	junho 2024	maio 2024	junho 2023	Var. % Mês anterior	Var. % Mês homólogo ano anterior
Suíños	137,77	136,94	150,94	0,6	-8,7

FONTE: INE

ÍNDICE HARMONIZADO DE PREÇOS NO CONSUMIDOR (Base 2015)

(Portugal)

	junho 2024	maio 2024	junho 2023	Var. % Mês anterior	Var. % Mês homólogo ano anterior
Carne de Suíno	149,48	149,25	147,56	0,2	1,3

Fonte: Eurostat

COMÉRCIO INTERNACIONAL - janeiro a maio

PRODUTO	ENTRADAS		SAÍDAS		Variação 2024/2023 %	
	2024	2023	2024	2023	ENTRADAS	SAÍDAS
Cabeças						
Outros Suínos Vivos <50 kg	38 796	59 979	131 187	87 360	-35,3	50,2
Outros Suínos Vivos >50 kg	389 352	373 092	145 843	154 298	4,4	-5,5
Suínos Rep. Raça Pura	88		668	726		-8,0
TOTAL	428 236	433 071	277 698	242 384	-1,1	14,6
tonelada						
Carne Congelada	10 734	10 475	7 310	8 283	2,5	-11,7
Carne Fresca/Refrigerada	30 393	26 639	6 125	6 085	14,1	0,7
Outros Suínos Vivos <50 kg	539	691	2 378	1 712	-22,0	38,9
Outros Suínos Vivos >50 kg	41 890	38 939	17 192	17 222	7,6	-0,2
Suínos Rep. Raça Pura	9		114	120		-5,5
Miudezas	481	621	3 506	5 187	-22,6	-32,4
TOTAL	84 046	77 365	36 624	38 609	8,6	-5,1
1 000 €						
Carne Congelada	39 486	39 589	17 037	20 363	-0,3	-16,3
Carne Fresca/Refrigerada	116 515	100 940	17 982	16 858	15,4	6,7
Outros Suínos Vivos <50 kg	2 243	2 478	12 939	8 372	-9,5	54,5
Outros Suínos Vivos >50 kg	74 985	74 449	34 186	39 108	0,7	-12,6
Suínos Rep. Raça Pura	58		157	291		-46,0
Miudezas	1 254	1 264	3 572	6 255	-0,8	-42,9
TOTAL	234 541	218 719	85 874	91 247	7,2	-5,9

Nota: estão incluídos os animais vivos e a carne das espécies suínas domésticas e não domésticas (por exemplo os javalis)

FONTE: INE (dados preliminares)

O conhecimento do mercado é a chave do sucesso!

O SIMA disponibiliza informação essencial para os empresários agrícolas e outros agentes tomarem as melhores decisões.
 Para consulta de preços de produtos agrícolas consultar o site: regsima.gpp.pt/regsima/consulta/

Coordenação Central
 Gabinete de Planeamento, Políticas e Administração Geral
 Direção de Serviços de Estatística
 Divisão de Estatística

tel: 213 234 600

SISTEMA DE INFORMAÇÃO DE MERCADOS AGRÍCOLAS
 e-mail: sima@gpp.pt
 Praça do Comércio, 1149-010 Lisboa

 As Newsletters do SIMA podem também ser consultadas no facebook em: <https://www.facebook.com/SIMA.Portugal>