

Suínos

DESTAQUE SEMANAL

Na semana em análise as cotações médias nacionais dos porcos classe E e classe S mantiveram-se estáveis em relação à semana anterior, após 3 semanas de subida. Redução da cotação média nacional dos leitões de 19-25 kg (-25 cêntimos / kg) e estabilidade da dos leitões de <12 kg.

As cotações dos porcos classe E e classe S registaram um acréscimo de 3 cêntimos / kg no Alentejo e de 2 cêntimos / kg na Beira Interior.

No Alentejo os leitões de 19-25 kg sofreram uma redução (-10 cêntimos / kg) e os leitões de <12 kg uma oscilação de cotações (-10 cêntimos / kg na cot. mín. e +25 cêntimos / kg na cot. máx.).

As porcas de refugio desceram na Beira Litoral (-5 cêntimos / kg).

COTAÇÕES MÉDIAS NACIONAIS - SEMANAIS

PRODUTO	Unidade de Comercialização	Estádio de Comercialização	MÉDIA DA SEMANA	Variação Percentual		
				Semana anterior	Semana homóloga do ano anterior	Semana homóloga do Triénio 2021-2023
Porco classe E (57%*)	€/ kg P.C.	Entrada Matadouro	2,47	0,0	-7,6	11,0
Porco classe S	€/ kg P.C.	Entrada Matadouro	2,46	0,0	-7,9	10,6
Leitão até 12 kg	€/ kg P.V.	Saída Produção	4,97	0,0	10,5	31,3
Leitão 19 a 25 kg	€/ kg P.V.	Saída Produção	4,00	-5,9	-7,0	34,1

Nota: 1)* Carne magra em % de peso da carcaça (ver nota na página 4)

2) kg P.C. - kg de Peso carcaça; kg P.V. - kg de Peso vivo

Gráficos de cotações mais frequentes

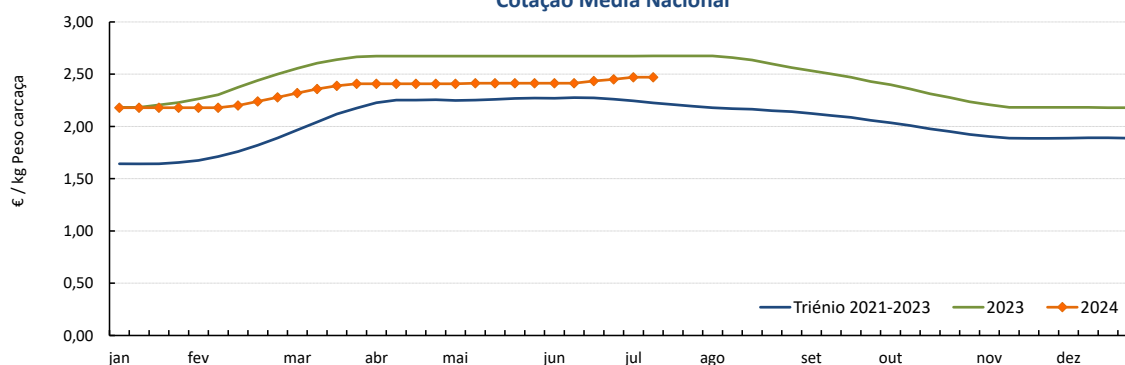
 PORCO Classe E (57 %)
 Cotação Média Nacional

Fonte: SIMA

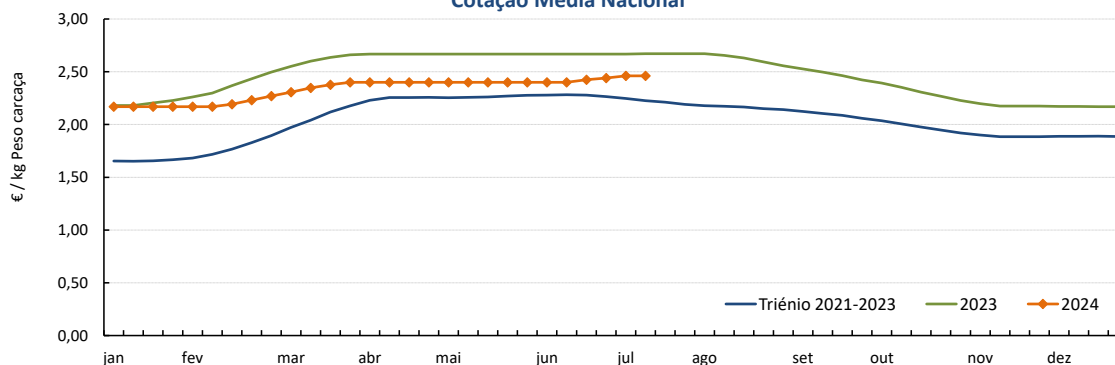
 PORCO Classe S
 Cotação Média Nacional

Fonte: SIMA

Suíños

08-07 a 14-07-2024

Gráficos de cotações mais frequentes

LEITÃO de < 12 kg
Cotação Média Nacional

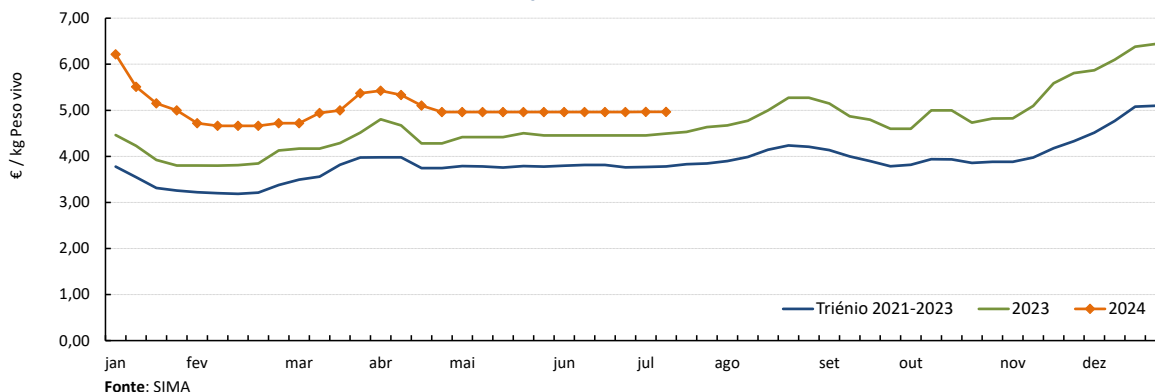

LEITÃO de 19-25 kg
Cotação Média Nacional

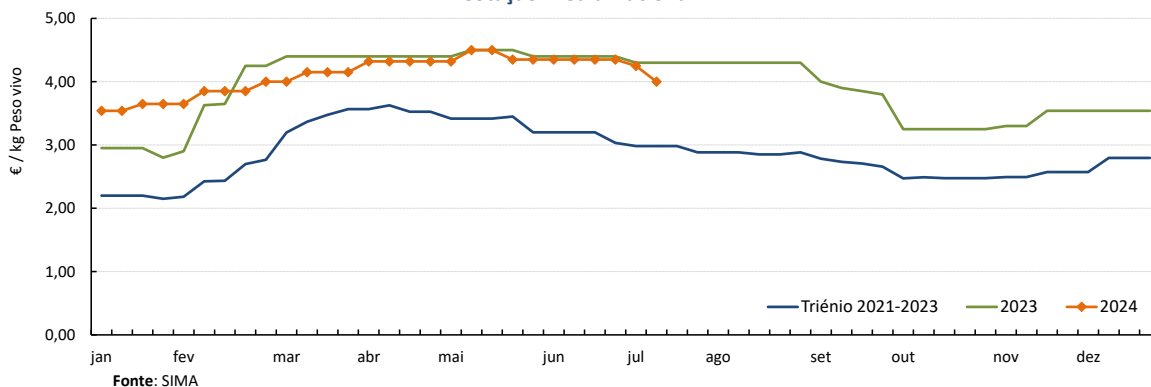

PORCO Classe E (57 %)
Cotação Média Nacional SIMA versus Preço indicativo da Bolsa do Porco

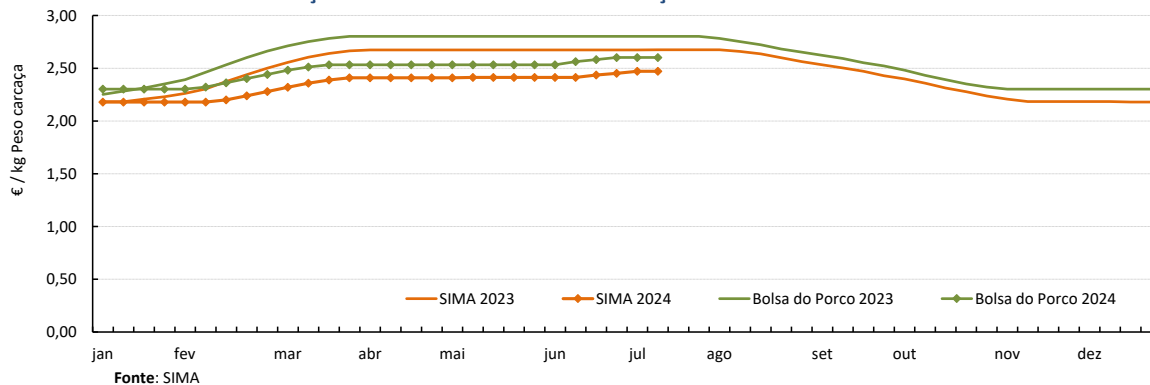

Suínos

08-07 a 14-07-2024

Cotações em Bolsas / Mercados UE

1. PORTUGAL - BOLSA DO PORCO (MONTIJO)

PRODUTO	Unidade de Comercialização	Unidade de Comercialização	Preço indicativo (€)				Variação Semana Anterior (€/kg)
			20/06/2024	27/06/2024	04/07/2024	11/07/2024	
Porco classe E - 57% de músculo (à entrada do matadouro)	€/kg	Peso carcaça	2,582	2,602	2,602	2,602	0,000

Nota: A partir da Sessão 1 de 2017 a Bolsa do Porco passou a apresentar apenas a variação em relação à semana anterior e na Sessão 18 de 2022 voltou a fixar semanalmente um preço indicativo não vinculativo

2. ESPANHA

2.1. LÉRIDA - BOLSA

PRODUTO	Unidade de Comercialização	Cotação (€)		Variação Semana Anterior (€/kg)	Variação Semana Anterior (%)	
		04/07/2024	11/07/2024			
Porco Acabado de Lérida "Normal"	€/kg	Peso vivo	1,848	1,848	0,000	0,0
Porco Acabado de Lérida "Normal"	€/kg	Peso carcaça	2,432	2,432	0,000	
Leitão (20 kg)	€/Unidade		68,00	62,00	-6,000	-8,8

2.2. MADRID - BOLSA

PRODUTO	Unidade de Comercialização	Cotação (€)		Variação Semana Anterior (€/kg-Unidade)	Variação Semana Anterior (%)	
		01/07/2024	09/07/2024			
Porco "Normal"	€/kg	Peso vivo	1,832	1,836	0,004	0,2
Porco Carcaça classe E	€/kg	Peso carcaça	2,478	2,483	0,005	0,2
Leitão "selecto"	€/Unidade		86,00	86,00	0,000	0,0

3. FRANÇA - BRETANHA

PRODUTO	Unidade de Comercialização	Cotação (€)		Variação Semana Anterior (€/kg)	Variação Semana Anterior (%)	
		04/07/2024	11/07/2024			
Porco 56 TMP * (80-102 kg)	€/kg	Peso carcaça	2,119	2,131	0,012	0,6
Porco de reforma	€/kg	Peso carcaça	1,570	1,572	0,002	0,1

* Taxa de músculo das peças

4. DINAMARCA

PRODUTO	Unidade de Comercialização	Cotação em DKK		Cotação em €		Variação Semana Anterior (%)	
		sem 28/2024	sem 29/2024	sem 28/2024	sem 29/2024		
Porco +60 % carne	kg	Peso carcaça	11,80	11,80	1,58	1,58	0,0

5. PAÍSES BAIXOS - BOLSA

PRODUTO	Unidade de Comercialização	Cotação (€)		Variação Semana Anterior (€/kg)	Variação Semana Anterior (%)	
		sem 27/2024	sem 27/2024			
Porco 56 % carne	€/kg	Peso carcaça	2,16	2,06	-0,100	-4,6
Leitão 25 kg	€/Unidade		65,50	65,50	-	0,0

6. ALEMANHA

PRODUTO	Unidade de Comercialização	Cotação (€)		Variação Semana Anterior (€/kg)	Variação Semana Anterior (%)	
		03/07/2024	11/07/2024			
Porco 56 % carne	€/kg	Peso carcaça	2,10	2,10	0,000	0,0

Suínos

08-07 a 14-07-2024

 PREÇOS MÉDIOS DE MERCADO NA UNIÃO EUROPEIA
 (EUR / 100 kg Peso carcaça)

PORCO CLASSE E				PORCO CLASSE S			
PAÍSES	SEMANA DE 01/07 a 07/07/24	SEMANA DE 24/06 a 30/06/24	VAR % Semana Anterior	PAÍSES	SEMANA DE 01/07 a 07/07/24	SEMANA DE 24/06 a 30/06/24	VAR % Semana Anterior
Bélgica	217,68	217,08	0,3	Bélgica	223,04	223,41	-0,2
Bulgária				República Checa	219,98	222,53	-1,1
República Checa	216,13	217,92	-0,8	Dinamarca	185,96	187,04	-0,6
Dinamarca	183,01	184,22	-0,7	Alemanha	228,23	234,47	-2,7
Alemanha	224,49	230,77	-2,7	Estónia			
Estónia	216,34	213,77	1,2	Grécia			
Grécia				Espanha	234,72	232,86	0,8
Espanha	223,69	223,93	-0,1	França	226,00	226,00	0,0
França	219,00	219,00	0,0	Croácia	224,50	213,35	5,2
Croácia	211,77	210,19	0,8	Irlanda		221,03	
Irlanda		220,98		Letónia	234,64	236,71	-0,9
Chipre	270,25	270,40	-0,1	Lituânia	222,08	221,64	0,2
Letónia	241,97	243,24	-0,5	Luxemburgo			
Lituânia	230,65	231,59	-0,4	Hungria	231,00	229,59	0,6
Luxemburgo				Malta	226,73	226,64	0,0
Hungria	225,91	224,75	0,5	Países Baixos		188,83	
Malta	225,92	225,71	0,1	Áustria	245,35	247,92	-1,0
Países Baixos		187,69		Polónia	227,47	229,61	-0,9
Áustria	234,26	237,32	-1,3	Portugal	246,13	244,13	0,8
Polónia	225,78	227,87	-0,9	Romenia	238,22	232,20	2,6
Portugal	247,12	245,12	0,8	Eslovénia	250,17	251,89	-0,7
Romenia	235,05	228,32	2,9	Eslováquia	217,66	224,93	-3,2
Eslovénia	233,61	233,74	-0,1	Finlândia	218,40	220,16	-0,8
Eslováquia	235,50	235,36	0,1	Suécia	237,34	237,83	-0,2
Finlândia	209,88	212,56	-1,3	U.E.	224,69	224,44	0,1
Suécia	233,91	234,55	-0,3				
U.E.	217,60	221,37	-1,7				

Fonte: Comissão Europeia - Regulamento de Execução (UE) 2017/1185

Nota: As carcaças dos suínos são divididas em classes de acordo com o teor estimado de carne magra em percentagem de peso da carcaça e classificadas em conformidade (Grelha de Classificação SEUROP):

Classe S (Superior) - 60% ou mais

Classe E (Excelente) - 55% ou mais, mas menos de 60%

Preços de Mercado do Porco classe E na UE

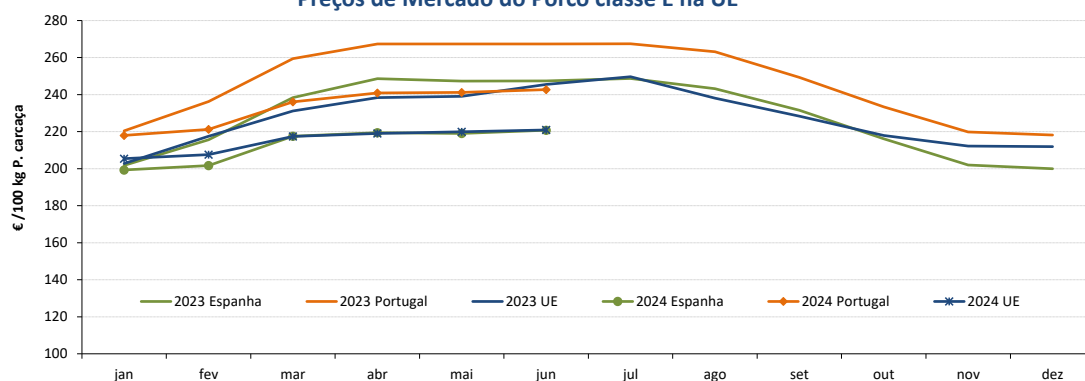

Preços de Mercado do Porco classe S na UE

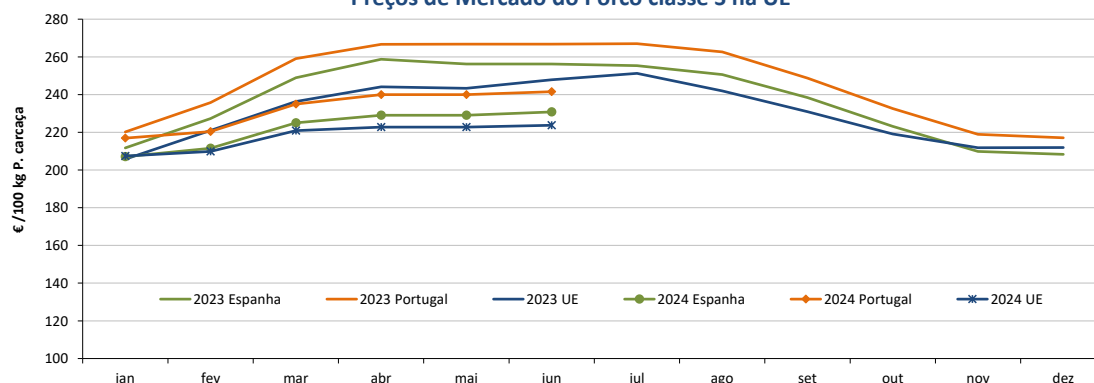

Suínos

08-07 a 14-07-2024

PREÇOS MÉDIOS DE MERCADO NA UNIÃO EUROPEIA

LEITÕES de cerca de 25 kg (€ / Unidade)			
PAÍSES	SEMANA DE	SEMANA DE	VAR % Semana Anterior
	01/07 a 07/07/24	24/06 a 30/06/24	
Bélgica	85,00	82,50	3,0
República Checa			
Dinamarca	61,00	61,00	0,0
Alemanha	85,30	90,60	-5,8
Estónia			
Espanha	77,44	79,05	-2,0
França	66,75	66,75	0,0
Croácia	92,80	94,67	-2,0
Itália			
Letónia	77,29	75,38	2,5
Hungria	72,32		
Países Baixos		63,50	
Portugal	85,00	87,00	-2,3
Finlândia	84,43	87,14	-3,1
Suécia	93,41	94,21	-0,8
U.E.	79,55	80,86	-1,6

Nota: Os preços da UE resultam da média ponderada dos preços dos Estados membros. Os coeficientes de ponderação refletem a importância da produção do Estado membro nos últimos três anos. Estes coeficientes foram atualizados em 1 de julho de 2024.

Fonte: Comissão Europeia - Regulamento de Execução (UE) 2017/1185

Preços de Mercado dos Leitões de 25 kg na UE

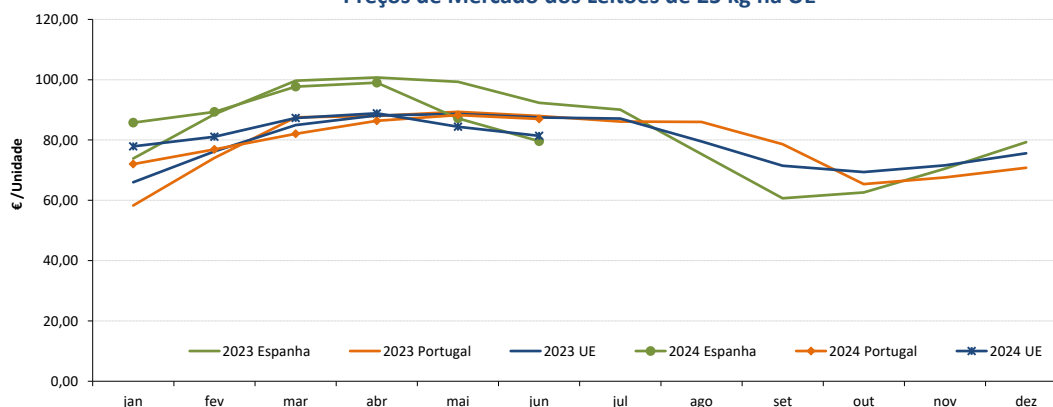

ABATES APROVADOS PARA CONSUMO - janeiro a maio

(Portugal)

	Cabeças		tonelada		Variação % período homólogo ano anterior	
	2024	2023	2024	2023	Cabeças	tonelada
Leitões	464 581	476 608	3 294,2	3 363,5	-2,5	-2,1
Porcos de Engorda	1 611 496	1 554 948	141 086,8	132 732,2	3,6	6,3
Reprodutores	14 217	16 725	2 111,0	2 447,6	-15,0	-13,8
TOTAL	2 090 294	2 048 281	146 491,9	138 543,2	2,1	5,7

FONTE: INE (dados provisórios)

Total de Suínos - Abates aprovados para consumo

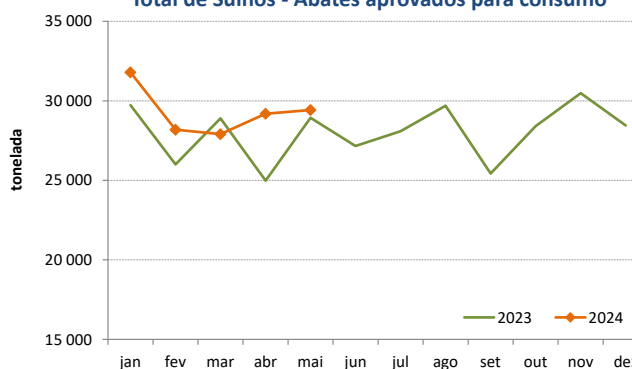

Leitões - Abates aprovados para consumo

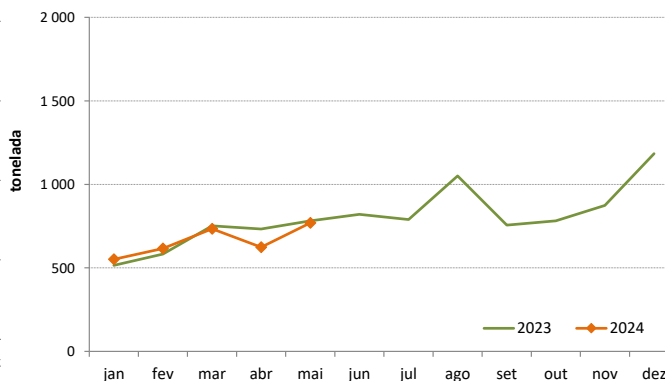

Suíños

08-07 a 14-07-2024

ÍNDICE DE PREÇOS DE PRODUTOS AGRÍCOLAS NO PRODUTOR (Base 2020)

	maio 2024	abril 2024	maio 2023	Var. % Mês anterior	Var. % Mês homólogo ano anterior
Suíños	136,94	137,06	150,97	-0,1	-9,3

FONTE: INE

ÍNDICE HARMONIZADO DE PREÇOS NO CONSUMIDOR (Base 2015)

(Portugal)

	maio 2024	abril 2024	maio 2023	Var. % Mês anterior	Var. % Mês homólogo ano anterior
Carne de Suíno	149,25	146,92	148,03	1,6	0,8

Fonte: Eurostat

COMÉRCIO INTERNACIONAL - janeiro a maio

PRODUTO	ENTRADAS		SAÍDAS		Variação 2024/2023 %	
	2024	2023	2024	2023	ENTRADAS	SAÍDAS
Cabeças						
Outros Suínos Vivos <50 kg	38 796	59 979	131 187	87 360	-35,3	50,2
Outros Suínos Vivos >50 kg	389 352	373 092	145 843	154 298	4,4	-5,5
Suínos Rep. Raça Pura	88		668	726		-8,0
TOTAL	428 236	433 071	277 698	242 384	-1,1	14,6
tonelada						
Carne Congelada	10 734	10 475	7 310	8 283	2,5	-11,7
Carne Fresca/Refrigerada	30 393	26 639	6 125	6 085	14,1	0,7
Outros Suínos Vivos <50 kg	539	691	2 378	1 712	-22,0	38,9
Outros Suínos Vivos >50 kg	41 890	38 939	17 192	17 222	7,6	-0,2
Suínos Rep. Raça Pura	9		114	120		-5,5
Miudezas	481	621	3 506	5 187	-22,6	-32,4
TOTAL	84 046	77 365	36 624	38 609	8,6	-5,1
1 000 €						
Carne Congelada	39 486	39 589	17 037	20 363	-0,3	-16,3
Carne Fresca/Refrigerada	116 515	100 940	17 982	16 858	15,4	6,7
Outros Suínos Vivos <50 kg	2 243	2 478	12 939	8 372	-9,5	54,5
Outros Suínos Vivos >50 kg	74 985	74 449	34 186	39 108	0,7	-12,6
Suínos Rep. Raça Pura	58		157	291		-46,0
Miudezas	1 254	1 264	3 572	6 255	-0,8	-42,9
TOTAL	234 541	218 719	85 874	91 247	7,2	-5,9

Nota: estão incluídos os animais vivos e a carne das espécies suínas domésticas e não domésticas (por exemplo os javalis)

FONTE: INE (dados preliminares)

O conhecimento do mercado é a chave do sucesso!

O SIMA disponibiliza informação essencial para os empresários agrícolas e outros agentes tomarem as melhores decisões.
 Para consulta de preços de produtos agrícolas consultar o site: regsima.gpp.pt/regsima/consulta/

Coordenação Central
 Gabinete de Planeamento, Políticas e Administração Geral
 Direção de Serviços de Estatística
 Divisão de Estatística

tel: 213 234 600

SISTEMA DE INFORMAÇÃO DE MERCADOS AGRÍCOLAS
 e-mail: sima@gpp.pt
 Praça do Comércio, 1149-010 Lisboa

 As Newsletters do SIMA podem também ser consultadas no facebook em: <https://www.facebook.com/SIMA.Portugal>