

## Suínos

## DESTAQUE SEMANAL

Na semana em análise as cotações médias nacionais dos porcos classe E e classe S voltaram a manter-se estáveis em relação à semana anterior, pela 6ª semana consecutiva. Subida da cotação média nacional dos leitões de 19-25 kg (+18 cêntimos / kg) e estabilidade da dos leitões de <12 kg. As cotações dos porcos classe E (+1 cêntimo / kg na cot. +freq.) e classe S (+ 1 cêntimo / kg na cot. máx.) apresentaram um pequeno acréscimo no Entre Douro e Minho.

Descida da cotação máx. dos leitões de <12 kg no Alentejo (-30 cêntimos / kg) e subida da cot. mín. no Ribatejo e Oeste (+17 cêntimos / kg). Os leitões de 19-25 kg aumentaram no Alentejo (+18 cêntimos / kg).

## COTAÇÕES MÉDIAS NACIONAIS - SEMANAIS

PRODUTO	Unidade de Comercialização	Estádio de Comercialização	MÉDIA DA SEMANA	Variação Percentual		
				Semana anterior	Semana homóloga do ano anterior	Semana homóloga do Triénio 2021-2023
<b>Porco classe E (57%*)</b>	€/ kg P.C.	Entrada Matadouro	<b>2,41</b>	0,2	-9,8	7,1
<b>Porco classe S</b>	€/ kg P.C.	Entrada Matadouro	<b>2,40</b>	0,0	-10,0	6,3
<b>Leitão até 12 kg</b>	€/ kg P.V.	Saída Produção	<b>4,96</b>	0,0	12,3	31,3
<b>Leitão 19 a 25 kg</b>	€/ kg P.V.	Saída Produção	<b>4,50</b>	4,2	0,0	31,7

Nota: 1)\* Carne magra em % de peso da carcaça (ver nota na página 4)

2) kg P.C. - kg de Peso carcaça; kg P.V. - kg de Peso vivo

## Gráficos de cotações mais frequentes

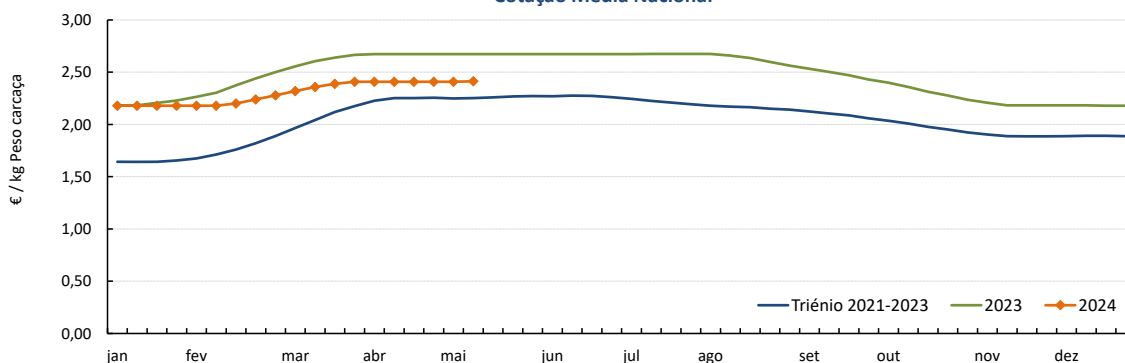
 PORCO Classe E (57 %)  
 Cotação Média Nacional

Fonte: SIMA

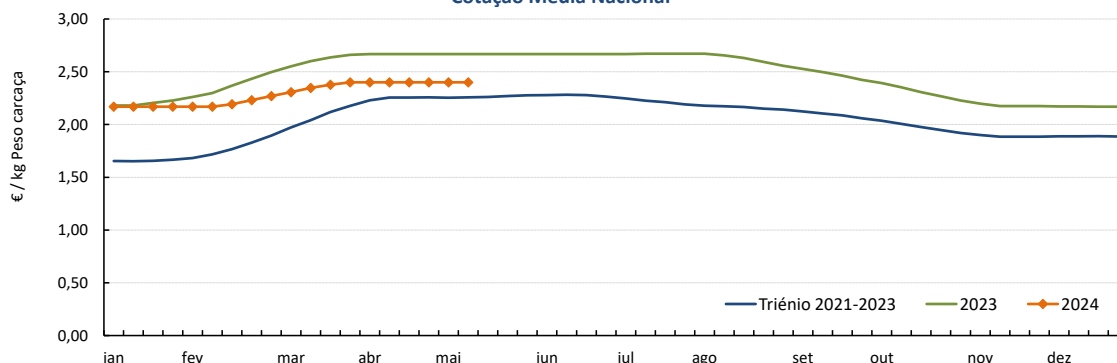
 PORCO Classe S  
 Cotação Média Nacional

Fonte: SIMA

**Suíños**

06-05 a 12-05-2024

**Gráficos de cotações mais frequentes**

**LEITÃO de < 12 kg**  
Cotação Média Nacional

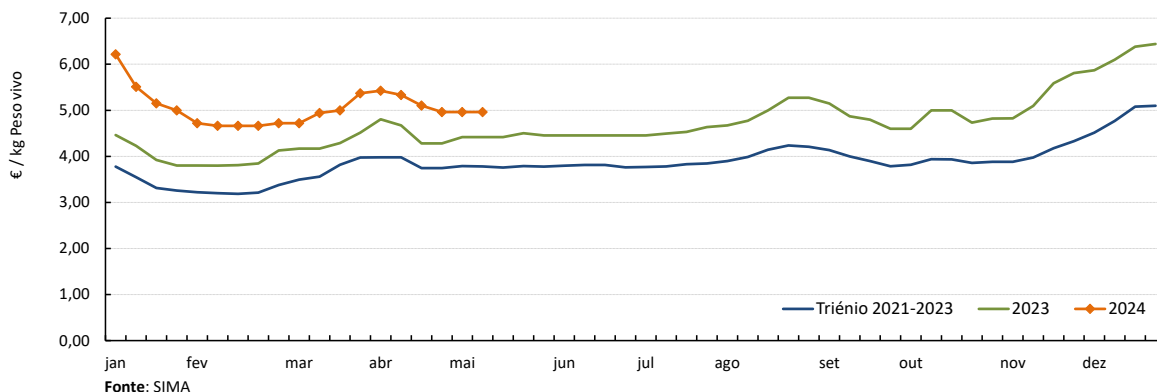

**LEITÃO de 19-25 kg**  
Cotação Média Nacional

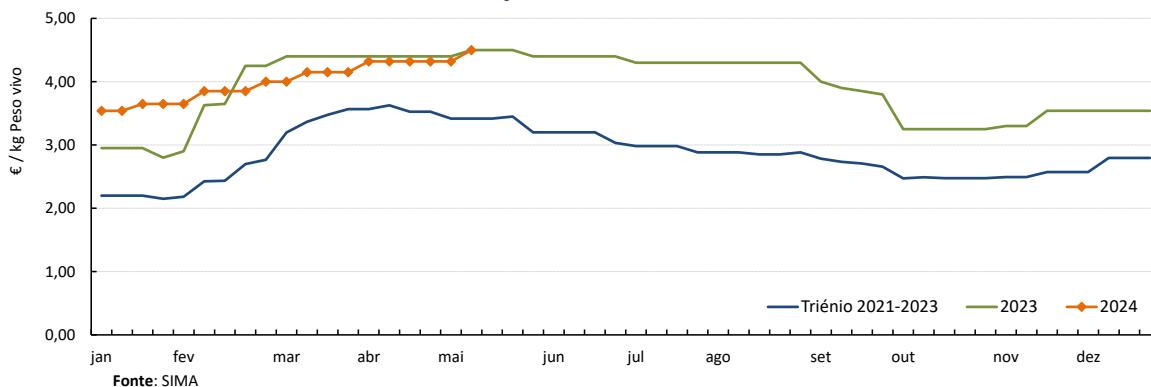

**PORCO Classe E (57 %)**  
Cotação Média Nacional SIMA versus Preço indicativo da Bolsa do Porco

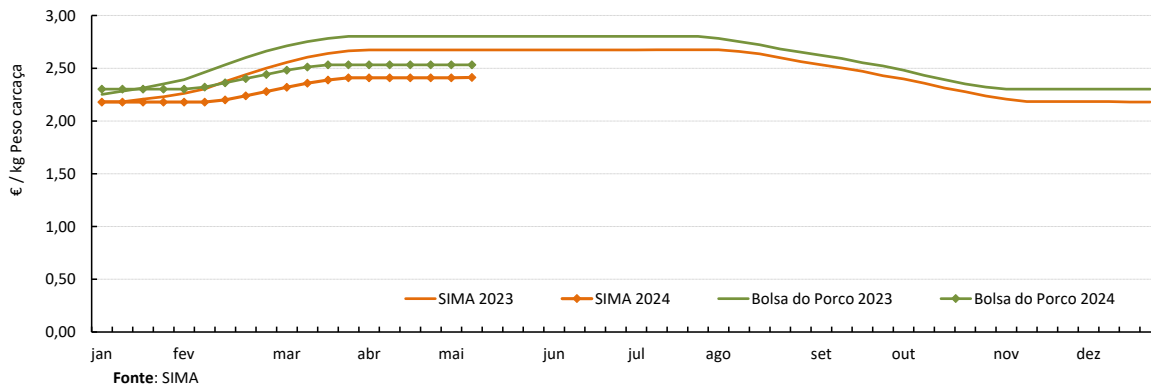

## Suínos

06-05 a 12-05-2024

## Cotações em Bolsas / Mercados UE

## 1. PORTUGAL - BOLSA DO PORCO (MONTIJO)

PRODUTO	Unidade de Comercialização	Unidade de Comercialização	Preço indicativo (€)				Variação Semana Anterior (€/kg)
			18/04/2024	25/04/2024	02/05/2024	09/05/2024	
Porco classe E - 57% de músculo (à entrada do matadouro)	€/kg	Peso carcaça	2,532	2,532	2,532	<b>2,532</b>	0,000

Nota: A partir da Sessão 1 de 2017 a Bolsa do Porco passou a apresentar apenas a variação em relação à semana anterior e na Sessão 18 de 2022 voltou a fixar semanalmente um preço indicativo não vinculativo

## 2. ESPANHA

## 2.1. LÉRIDA - BOLSA

PRODUTO	Unidade de Comercialização	Cotação (€)		Variação Semana Anterior (€/kg)	Variação Semana Anterior (%)	
		02/05/2024	09/05/2024			
Porco Acabado de Lérida "Normal"	€/kg	Peso vivo	1,800	<b>1,800</b>	0,000	0,0
Porco Acabado de Lérida "Normal"	€/kg	Peso carcaça	2,368	<b>2,368</b>	0,000	
Leitão (20 kg)	€/Unidade		85,00	<b>81,00</b>	-4,000	-4,7

## 2.2. MADRID - BOLSA

PRODUTO	Unidade de Comercialização	Cotação (€)		Variação Semana Anterior (€/kg-Unidade)	Variação Semana Anterior (%)	
		29/04/2024	06/05/2024			
Porco "Normal"	€/kg	Peso vivo	1,788	<b>1,788</b>	0,000	0,0
Porco Carcaça classe E	€/kg	Peso carcaça	2,421	<b>2,421</b>	0,000	0,0
Leitão "selecto"	€/Unidade		110,00	<b>106,00</b>	-4,000	-3,6

## 3. FRANÇA - BRETANHA

PRODUTO	Unidade de Comercialização	Cotação (€)		Variação Semana Anterior (€/kg)	Variação Semana Anterior (%)	
		02/05/2024	08/05/2024			
Porco 56 TMP * (80-102 kg)	€/kg	Peso carcaça	2,015	<b>2,005</b>	-0,010	-0,5
Porco de reforma	€/kg	Peso carcaça	1,662	<b>1,636</b>	-0,026	-1,6

\* Taxa de músculo das peças

## 4. DINAMARCA

PRODUTO	Unidade de Comercialização	Cotação em DKK		Cotação em €		Variação Semana Anterior (%)	
		sem 19/2024	sem 20/2024	sem 19/2024	sem 20/2024		
Porco +60 % carne	kg	Peso carcaça	12,00	<b>12,00</b>	1,61	<b>1,61</b>	0,0

## 5. PAÍSES BAIXOS - BOLSA

PRODUTO	Unidade de Comercialização	Cotação (€)		Variação Semana Anterior (€/kg)	Variação Semana Anterior (%)	
		sem 18/2024	sem 19/2024			
Porco 56 % carne	€/kg	Peso carcaça	2,12	<b>2,12</b>	0,000	0,0
Leitão 25 kg	€/Unidade		77,50	<b>77,50</b>	-	0,0

## 6. ALEMANHA

PRODUTO	Unidade de Comercialização	Cotação (€)		Variação Semana Anterior (€/kg)	Variação Semana Anterior (%)	
		01/05/2024	08/05/2024			
Porco 56 % carne	€/kg	Peso carcaça	2,20	<b>2,20</b>	0,000	0,0

## Suínos

06-05 a 12-05-2024

 PREÇOS MÉDIOS DE MERCADO NA UNIÃO EUROPEIA  
 (EUR / 100 kg Peso carcaça)

PORCO CLASSE E				PORCO CLASSE S			
PAÍSES	SEMANA DE 29/04 a 05/05/24	SEMANA DE 22/04 a 28/04/24	VAR % Semana Anterior	22/04 a 28/04/24	SEMANA DE 29/04 a 05/05/24	SEMANA DE 22/04 a 28/04/24	VAR % Semana Anterior
Bélgica	214,02	214,19	-0,1	Bélgica	220,55	220,68	-0,1
Bulgária				República Checa	220,56	217,71	1,3
República Checa	216,94	214,34	1,2	Dinamarca	189,05	191,57	-1,3
Dinamarca	185,57	187,82	-1,2	Alemanha	234,31	234,14	0,1
Alemanha	230,79	230,48	0,1	Estónia			
Estónia	213,46	214,71	-0,6	Grécia			
Grécia				Espanha	229,09	229,44	-0,2
Espanha	219,13	220,97	-0,8	França	225,00	225,00	0,0
França	218,00	218,00	0,0	Croácia	209,51	225,71	-7,2
Croácia	207,54	210,70	-1,5	Irlanda		214,21	
Irlanda		213,91		Letónia	231,36	236,61	-2,2
Chipre	259,43	257,36	0,8	Lituânia	219,22	222,24	-1,4
Letónia	236,38	241,76	-2,2	Luxemburgo			
Lituânia	227,55	227,33	0,1	Hungria	227,20	223,80	1,5
Luxemburgo				Malta			
Hungria	222,08	217,22	2,2	Países Baixos	183,61	183,60	0,0
Malta				Áustria	246,87	248,01	-0,5
Países Baixos	182,47	182,46	0,0	Polónia	226,80	226,99	-0,1
Áustria	237,46	238,16	-0,3	Portugal	239,99	239,99	0,0
Polónia	224,75	224,94	-0,1	Romenia	220,55	218,00	1,2
Portugal	240,90	240,90	0,0	Eslovénia	251,17	247,71	1,4
Romenia	220,07	217,42	1,2	Eslováquia	221,75	223,29	-0,7
Eslovénia	232,24	229,00	1,4	Finlândia	221,93	221,97	0,0
Eslováquia	237,43	231,42	2,6	Suécia	226,01	228,01	-0,9
Finlândia	214,41	214,51	0,0	U.E.	222,32	222,64	-0,1
Suécia	222,51	224,23	-0,8				
U.E.	218,74	218,83	0,0				

Fonte: Comissão Europeia - Regulamento de Execução (UE) 2017/1185

Nota: As carcaças dos suínos são divididas em classes de acordo com o teor estimado de carne magra em percentagem de peso da carcaça e classificadas em conformidade (Grelha de Classificação SEUROP):

Classe S (Superior) - 60% ou mais

Classe E (Excelente) - 55% ou mais, mas menos de 60%

Preços de Mercado do Porco classe E na UE

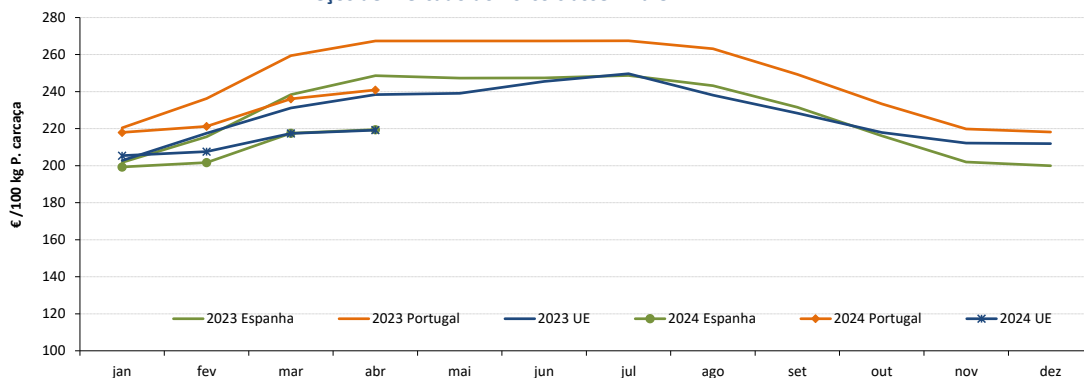

Preços de Mercado do Porco classe S na UE

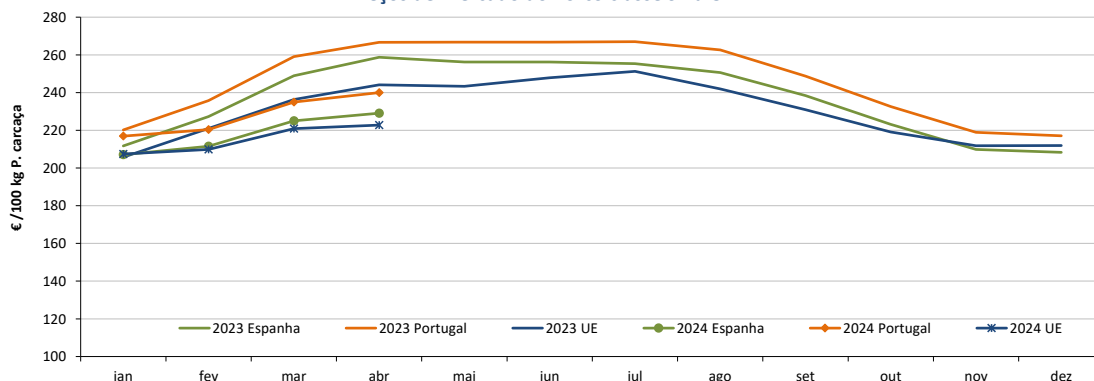

## Suíños

06-05 a 12-05-2024

### PREÇOS MÉDIOS DE MERCADO NA UNIÃO EUROPEIA

#### LEITÕES de cerca de 25 kg (€ / Unidade)

PAÍSES	SEMANA DE	SEMANA DE	VAR %
	29/04 a 05/05/24	22/04 a 28/04/24	
Bélgica	94,50	97,50	-3,1
República Checa		82,21	
Dinamarca	61,95	63,81	-2,9
Alemanha	90,70	89,30	1,6
Estónia			
Espanha	95,35	97,37	-2,1
França	69,25	68,00	1,8
Croácia	98,85	98,85	0,0
Itália			
Letónia	90,04	88,16	2,1
Hungria	78,64	91,51	-14,1
Países Baixos	73,25	75,50	-3,0
Portugal	86,40	86,40	0,0
Finlândia	85,88	87,59	-2,0
Suécia	91,42	86,55	5,6
U.E.	87,38	88,34	-1,1

Nota: Os preços da UE resultam da média ponderada dos preços dos Estados membros. Os coeficientes de ponderação refletem a importância da produção do Estado membro nos últimos três anos. Estes coeficientes foram atualizados em 1 de julho de 2023.

Fonte: Comissão Europeia - Regulamento de Execução (UE) 2017/1185

#### Preços de Mercado dos Leitões de 25 kg na UE

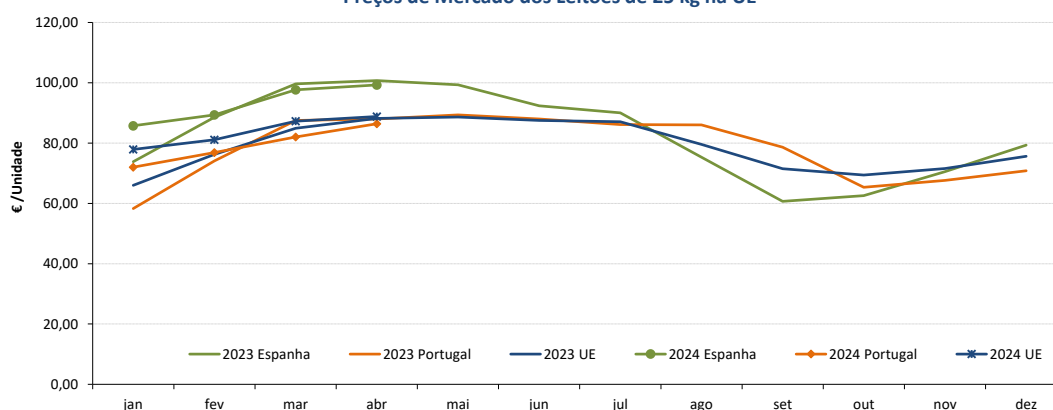

### ABATES APROVADOS PARA CONSUMO - janeiro a fevereiro

(Portugal)

	Cabeças		tonelada		Variação % período homólogo ano anterior	
	2024	2023	2024	2023	Cabeças	tonelada
Leitões	163 683	157 060	1 167,4	1 097,2	4,2	6,4
Porcos de Engorda	657 627	622 331	57 933,1	53 477,1	5,7	8,3
Reprodutores	5 824	7 809	872,6	1 150,1	-25,4	-24,1
<b>TOTAL</b>	<b>827 134</b>	<b>787 200</b>	<b>59 973,1</b>	<b>55 724,3</b>	<b>5,1</b>	<b>7,6</b>

FONTE: INE (dados provisórios)

#### Total de Suínos - Abates aprovados para consumo

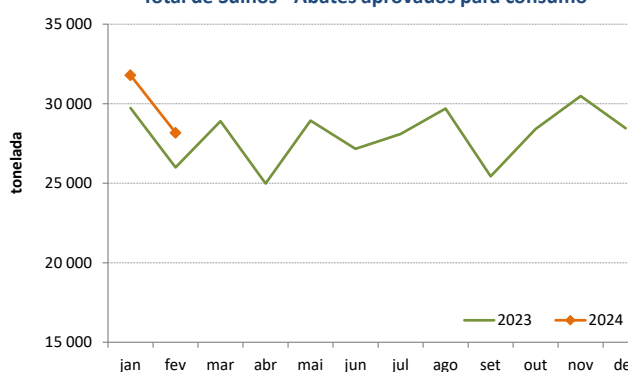

#### Leitões - Abates aprovados para consumo

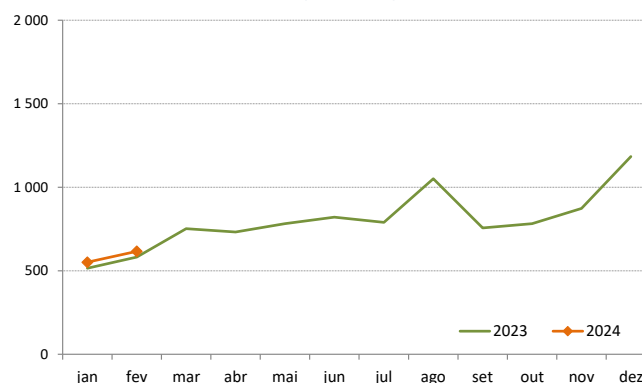

## Suíños

06-05 a 12-05-2024

### ÍNDICE DE PREÇOS DE PRODUTOS AGRÍCOLAS NO PRODUTOR (Base 2015)

	março 2024	fevereiro 2024	março 2023	Var. % Mês anterior	Var. % Mês ano anterior
<b>Suíños</b>	159,79	148,51	174,03	7,6	-8,2

FONTE: INE

### ÍNDICE HARMONIZADO DE PREÇOS NO CONSUMIDOR (Base 2015)

(Portugal)

	março 2024	fevereiro 2024	março 2023	Var. % Mês anterior	Var. % Mês homólogo ano anterior
<b>Carne de Suíno</b>	145,60	143,43	151,57	1,5	-3,9

Fonte: Eurostat

### COMÉRCIO INTERNACIONAL - janeiro a março

PRODUTO	ENTRADAS		SAÍDAS		Variação 2024/2023 %	
	2024	2023	2024	2023	ENTRADAS	SAÍDAS
<b>Cabeças</b>						
<b>Outros Suínos Vivos &lt;50 kg</b>	27 666	31 687	68 395	50 942	-12,7	34,3
<b>Outros Suínos Vivos &gt;50 kg</b>	245 751	224 318	106 745	95 682	9,6	11,6
<b>Suínos Rep. Raça Pura</b>	1		662	628		5,4
<b>TOTAL</b>	273 418	256 005	175 802	147 252	6,8	19,4
<b>tonelada</b>						
<b>Carne Congelada</b>	6 889	6 537	4 157	5 577	5,4	-25,5
<b>Carne Fresca/Refrigerada</b>	17 813	16 691	3 441	3 688	6,7	-6,7
<b>Outros Suínos Vivos &lt;50 kg</b>	316	357	1 204	991	-11,7	21,5
<b>Outros Suínos Vivos &gt;50 kg</b>	26 466	23 755	12 310	10 720	11,4	14,8
<b>Suínos Rep. Raça Pura</b>	0		112	118		-4,9
<b>Miudezas</b>	314	358	2 295	3 253	-12,1	-29,4
<b>TOTAL</b>	51 798	47 698	23 518	24 347	8,6	-3,4
<b>1 000 €</b>						
<b>Carne Congelada</b>	25 406	23 873	9 862	13 366	6,4	-26,2
<b>Carne Fresca/Refrigerada</b>	67 341	62 477	10 214	10 067	7,8	1,5
<b>Outros Suínos Vivos &lt;50 kg</b>	1 318	1 240	6 429	4 701	6,3	36,8
<b>Outros Suínos Vivos &gt;50 kg</b>	45 442	43 546	24 060	24 240	4,4	-0,7
<b>Suínos Rep. Raça Pura</b>	1		157	274		-42,7
<b>Miudezas</b>	670	831	2 035	3 890	-19,4	-47,7
<b>TOTAL</b>	140 179	131 968	52 758	56 538	6,2	-6,7

Nota: estão incluídos os animais vivos e a carne das espécies suínas domésticas e não domésticas (por exemplo os javalis)

FONTE: INE (dados preliminares)

O conhecimento do mercado é a chave do sucesso!

O SIMA disponibiliza informação essencial para os empresários agrícolas e outros agentes tomarem as melhores decisões.  
 Para consulta de preços de produtos agrícolas consultar o site: [regsima.gpp.pt/regsima/consulta/](https://regsima.gpp.pt/regsima/consulta/)

Coordenação Central  
 Gabinete de Planeamento, Políticas e Administração Geral  
 Direção de Serviços de Estatística  
 Divisão de Estatística

tel: 213 234 600

SISTEMA DE INFORMAÇÃO DE MERCADOS AGRÍCOLAS  
 e-mail: [sima@gpp.pt](mailto:sima@gpp.pt)  
 Praça do Comércio, 1149-010 Lisboa

 As Newsletters do SIMA podem também ser consultadas no facebook em: <https://www.facebook.com/SIMA.Portugal>