

Suínos

DESTAQUE SEMANAL

Na semana em análise as cotações médias nacionais dos porcos classe E e classe S mantiveram-se estáveis em relação à semana anterior. Os leitões de <12 kg subiram pela 7ª semana consecutiva (+23 cêntimos / kg). Estabilidade dos leitões de 19-25 Kg.

As cotações dos porcos classe E e classe S não apresentaram quaisquer alterações em relação à semana passada nas cinco regiões analisadas.

Os leitões de <12 kg subiram na Beira Litoral (+42 cêntimos / kg), no Ribatejo e Oeste e no Algarve (+25 cêntimos / kg, em ambos os casos).

COTAÇÕES MÉDIAS NACIONAIS - SEMANAIS

PRODUTO	Unidade de Comercialização	Estádio de Comercialização	MÉDIA DA SEMANA	Variação Percentual		
				Semana anterior	Semana homóloga do ano anterior	Semana homóloga do Triénio 2020-2022
<b>Porco classe E (57%*)</b>	€/ kg P.C.	Entrada Matadouro	<b>2,18</b>	0,0	0,0	32,5
<b>Porco classe S</b>	€/ kg P.C.	Entrada Matadouro	<b>2,17</b>	0,0	-0,4	31,1
<b>Leitão até 12 kg</b>	€/ kg P.V.	Saída Produção	<b>6,10</b>	3,9	33,0	67,3
<b>Leitão 19 a 25 kg</b>	€/ kg P.V.	Saída Produção	<b>3,54</b>	0,0	18,0	59,7

Nota: 1)\* Carne magra em % de peso da carcaça (ver nota na página 4)

2) kg P.C. - kg de Peso carcaça; kg P.V. - kg de Peso vivo

Gráficos de cotações mais frequentes

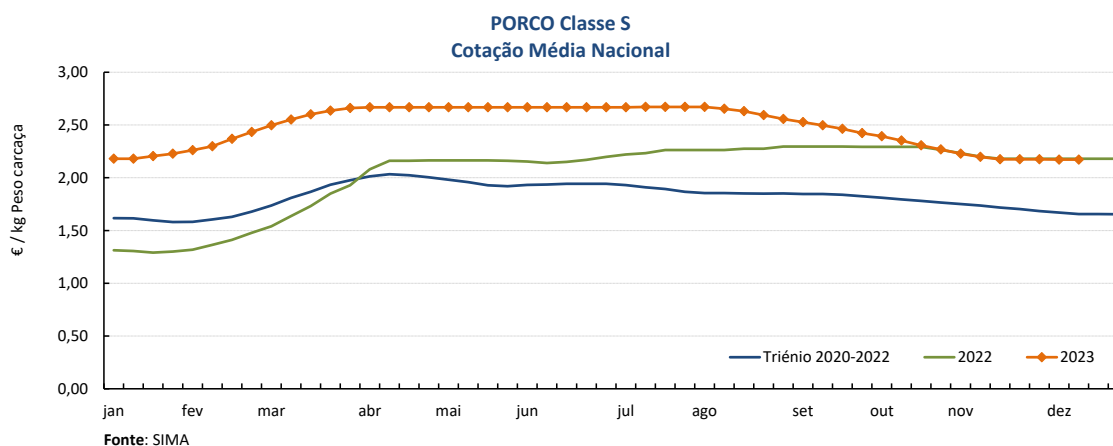
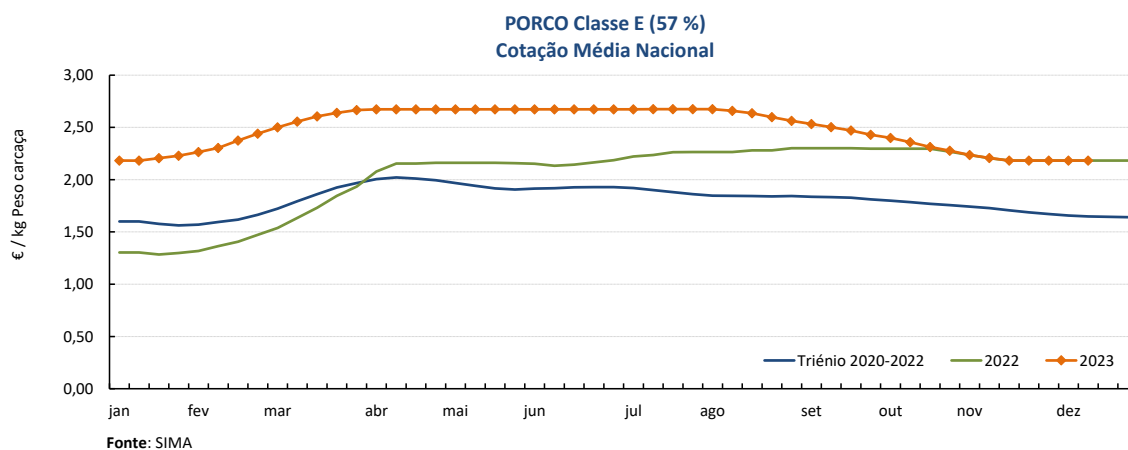

## Suínos

11-12 a 17-12-2023

### Gráficos de cotações mais frequentes

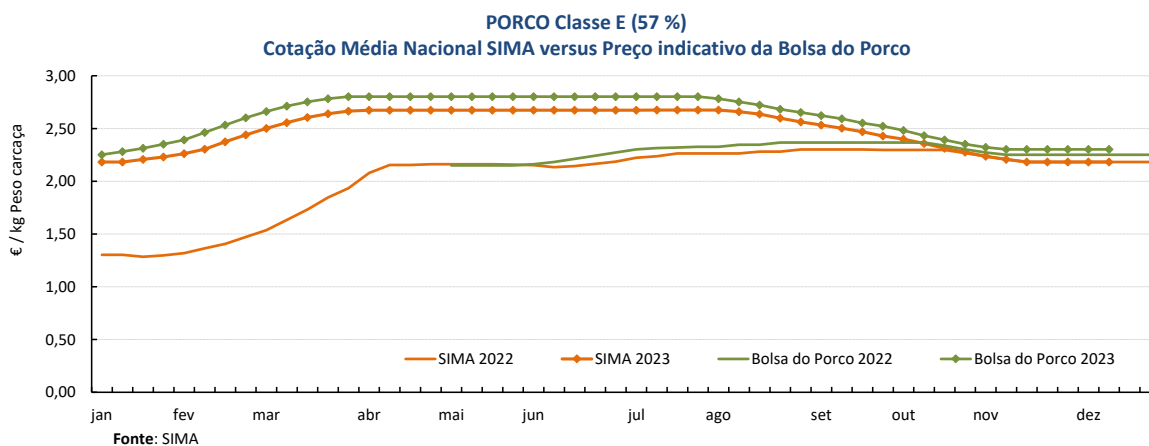
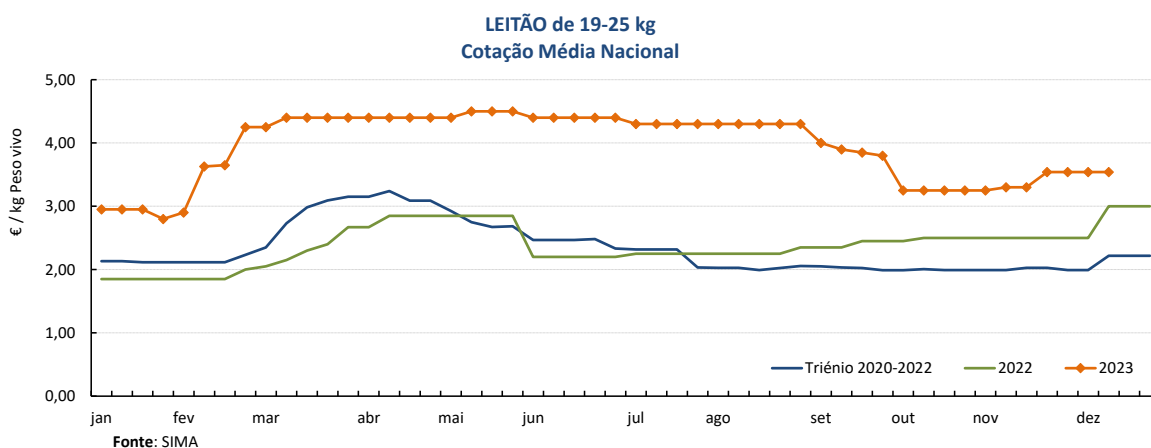
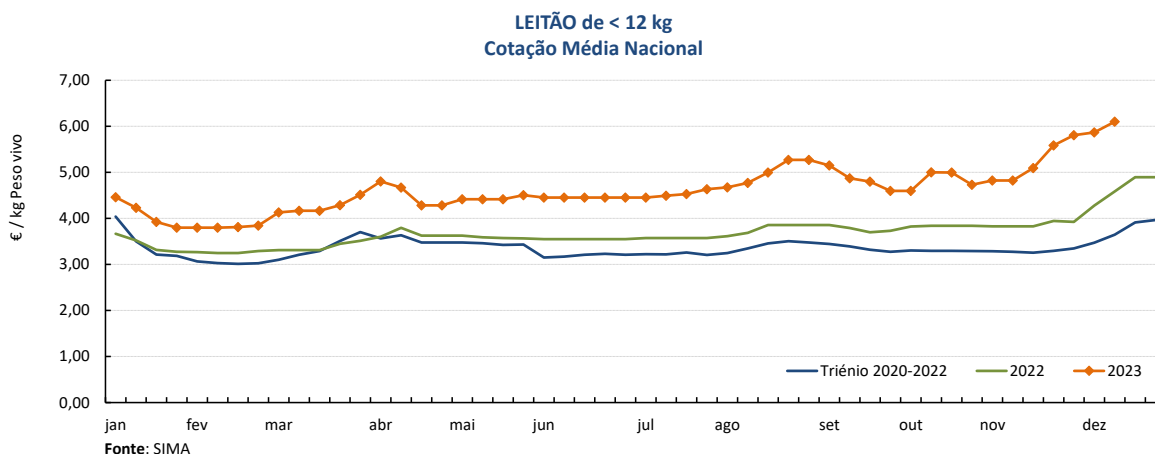

## Suínos

11-12 a 17-12-2023

### Cotações em Bolsas / Mercados UE

#### 1. PORTUGAL - BOLSA DO PORCO (MONTIJO)

PRODUTO	Unidade de Comercialização	Unidade de Comercialização	Preço indicativo (€)				Variação Semana Anterior (€/kg)
			23/11/2023	30/11/2023	07/12/2023	14/12/2023	
Porco classe E - 57% de músculo (à entrada do matadouro)	€/kg	Peso carcaça	2,302	2,302	2,302	<b>2,302</b>	0,000

Nota: A partir da Sessão 1 de 2017 a Bolsa do Porco passou a apresentar apenas a variação em relação à semana anterior e na Sessão 18 de 2022 voltou a fixar semanalmente um preço indicativo não vinculativo

#### 2. ESPANHA

##### 2.1. LÉRIDA - BOLSA

PRODUTO	Unidade de Comercialização	Cotação (€)		Variação Semana Anterior (€/kg)	Variação Semana Anterior (%)	
		07/12/2023	14/12/2023			
Porco Acabado de Lérida "Normal"	€/kg	Peso vivo	1,634	<b>1,634</b>	0,000	0,0
Porco Acabado de Lérida "Normal"	€/kg	Peso carcaça	2,150	<b>2,150</b>	0,000	
Leitão (20 kg)	€/Unidade		69,00	<b>71,00</b>	2,000	2,9

##### 2.2. MADRID - BOLSA

PRODUTO	Unidade de Comercialização	Cotação (€)		Variação Semana Anterior (€/kg-Unidade)	Variação Semana Anterior (%)	
		05/12/2023	11/12/2023			
Porco "Normal"	€/kg	Peso vivo	1,622	<b>1,622</b>	0,000	0,0
Porco Carcaça classe E	€/kg	Peso carcaça	2,205	<b>2,205</b>	0,000	0,0
Leitão "selecto"	€/Unidade		81,00	<b>83,00</b>	2,000	2,5

#### 3. FRANÇA - BRETANHA

PRODUTO	Unidade de Comercialização	Cotação (€)		Variação Semana Anterior (€/kg)	Variação Semana Anterior (%)	
		07/12/2023	14/12/2023			
Porco 56 TMP * (80-102 kg)	€/kg	Peso carcaça	1,780	<b>1,781</b>	0,001	0,1
Porco de reforma	€/kg	Peso carcaça	1,486	<b>1,486</b>	0,000	0,0

\* Taxa de músculo das peças

#### 4. DINAMARCA

PRODUTO	Unidade de Comercialização	Cotação em DKK		Cotação em €		Variação Semana Anterior (%)	
		sem 50/2023	sem 51/2023	sem 50/2023	sem 51/2023		
Porco +60 % carne	kg	Peso carcaça	12,90	<b>12,90</b>	1,73	<b>1,73</b>	0,0

#### 5. PAÍSES BAIXOS - BOLSA

PRODUTO	Unidade de Comercialização	Cotação (€)		Variação Semana Anterior (€/kg)	Variação Semana Anterior (%)	
		sem 49/2023	sem 50/2023			
Porco 56 % carne	€/kg	Peso carcaça	2,08	<b>2,08</b>	0,000	0,0
Leitão	€/Unidade		67,00	<b>67,00</b>	-	0,0

#### 6. ALEMANHA

PRODUTO	Unidade de Comercialização	Cotação (€)		Variação Semana Anterior (€/kg)	Variação Semana Anterior (%)	
		06/12/2023	13/12/2023			
Porco 56 % carne	€/kg	Peso carcaça	2,10	<b>2,10</b>	0,000	0,0

## Suíños

11-12 a 17-12-2023

### PREÇOS MÉDIOS DE MERCADO NA UNIÃO EUROPEIA

#### PORCO CLASSE E (€ / 100 kg Peso carcaça)

PAÍSES	SEMANA DE	SEMANA DE	VAR %
	04/12 a 10/12/23	27/11 a 03/12/23	
Bélgica	205,35	205,38	0,0
Bulgária	257,25	257,10	0,1
República Checa	214,81	214,50	0,1
Dinamarca	194,22	194,63	-0,2
Alemanha	220,59	220,33	0,1
Estónia	203,04	200,83	1,1
Grécia			
Espanha		200,50	
França	190,00	189,00	0,5
Croácia	198,98	199,90	-0,5
Irlanda	198,41	198,62	-0,1
Chipre	254,07	254,24	-0,1
Letónia	235,56	231,73	1,7
Lituânia	223,84	221,54	1,0
Luxemburgo	214,91	215,43	-0,2
Hungria	230,01	226,69	1,5
Malta			
Países Baixos	195,02	195,14	-0,1
Áustria	228,03	226,42	0,7
Polónia	228,20	229,63	-0,6
Portugal	218,35	218,35	0,0
Romenia	245,26	239,89	2,2
Eslovénia	224,10	224,88	-0,3
Eslováquia	225,58	225,81	-0,1
Finlândia	221,95	219,79	1,0
Suécia	227,87	227,63	0,1
U.E.	213,05	212,85	0,1

Nota:

As carcaças dos suínos são divididas em classes de acordo com o teor estimado de carne magra em percentagem de peso da carcaça e classificadas em conformidade (Grelha de Classificação SEUROP):

Classe S (Superior) - 60% ou mais

Classe E (Excelente) - 55% ou mais, mas menos de 60%

#### Preços de Mercado do Porco classe E na UE

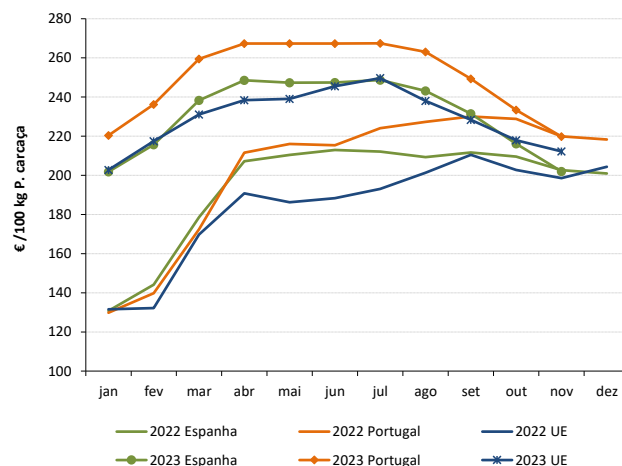

#### PORCO CLASSE S (€ / 100 kg Peso carcaça)

Bélgica	213,61	213,45	0,1
República Checa	219,33	218,94	0,2
Dinamarca	197,03	197,17	-0,1
Alemanha	223,80	223,84	0,0
Estónia	204,44	204,33	0,1
Grécia			
Espanha		208,45	
França	196,00	196,00	0,0
Croácia	215,19	224,36	-4,1
Irlanda	198,49	198,54	0,0
Letónia	229,33	225,70	1,6
Lituânia	219,27	213,70	2,6
Luxemburgo	221,59	221,49	0,0
Hungria	232,37	228,78	1,6
Malta			
Países Baixos	196,16	196,28	-0,1
Áustria	238,34	236,25	0,9
Polónia	230,34	231,67	-0,6
Portugal	217,11	217,53	-0,2
Romenia	250,27	243,74	2,7
Eslovénia	243,02	243,90	-0,4
Eslováquia	222,63	225,10	-1,1
Finlândia	228,90	227,07	0,8
Suécia	231,15	232,54	-0,6
U.E.	212,10	212,03	0,0

#### Preços de Mercado do Porco classe S na UE

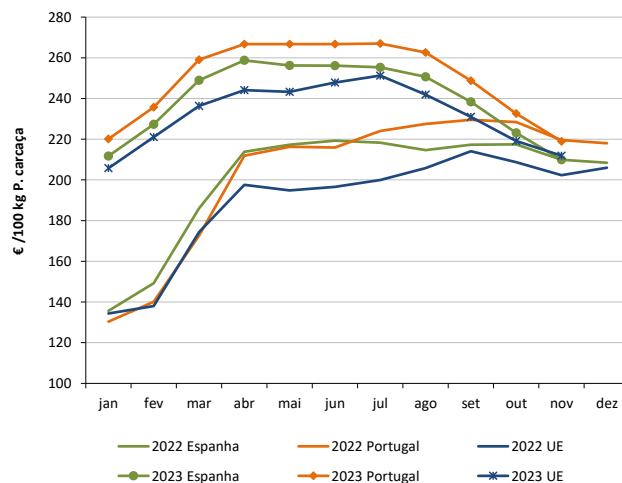

#### LEITÕES de cerca de 25 kg (€ / Unidade)

Bélgica	79,00	77,00	2,6
República Checa			
Dinamarca	68,00	68,01	0,0
Alemanha	78,00	77,10	1,2
Estónia	51,37		
Espanha		75,22	
França	59,25	59,25	0,0
Croácia	55,24	102,35	-46,0
Itália	102,52	101,92	0,6
Letónia	68,51	61,85	10,8
Hungria		70,65	
Países Baixos	61,00	59,25	3,0
Portugal	70,80	70,80	0,0
Finlândia	87,89	88,15	-0,3
Suécia	88,67		
U.E.	73,97	73,89	0,1

#### Preços de Mercado dos Leitões de 25 kg na UE

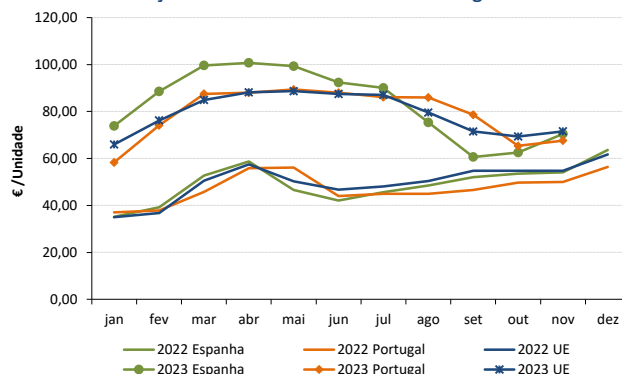

Fonte: Comissão Europeia - Regulamento de Execução (UE) 2017/1185

## Suíños

11-12 a 17-12-2023

### ÍNDICE DE PREÇOS DE PRODUTOS AGRÍCOLAS NO PRODUTOR (Base 2015)

(Continente)

	outubro 2023	setembro 2023	outubro 2022	Var. % Mês anterior	Var. % Mês homólogo ano anterior
<b>Suíños</b>	158,71	169,03	153,97	-6,1	3,1

Fonte: INE

### ÍNDICE HARMONIZADO DE PREÇOS NO CONSUMIDOR (Base 2015)

(Portugal)

	outubro 2023	setembro 2023	outubro 2022	Var. % Mês anterior	Var. % Mês homólogo ano anterior
<b>Carne de Suíno</b>	144,57	148,08	144,46	-2,4	0,1

Fonte: Eurostat

### ABATES APROVADOS PARA CONSUMO - janeiro a setembro

(Portugal)

	Cabeças		tonelada		Variação % período homólogo ano anterior	
	2023	2022	2023	2022	Cabeças	tonelada
<b>Leitões</b>	957 838	1 034 267	6 781,0	7 227,7	-7,4	-6,2
<b>Porcos de Engorda</b>	2 854 943	2 988 417	238 356,2	248 021,0	-4,5	-3,9
<b>Reprodutores</b>	26 040	30 563	3 792,7	4 668,3	-14,8	-18,8
<b>TOTAL</b>	3 838 821	4 053 247	248 930,0	259 917,0	-5,3	-4,2

Fonte: INE (dados provisórios)

Total de Suíños - Abates aprovados para consumo

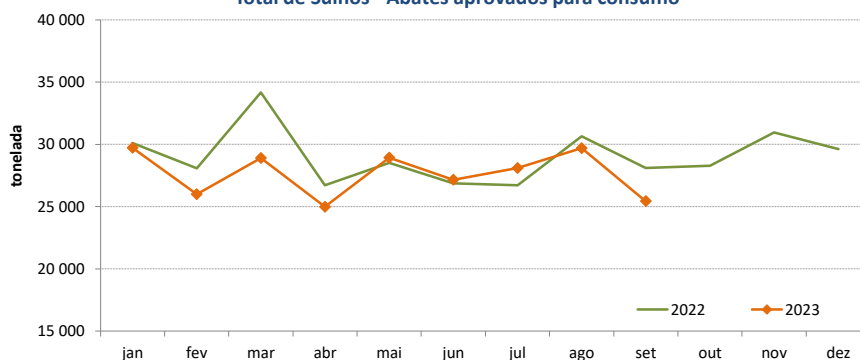

Porcos de Engorda - Abates aprovados para consumo

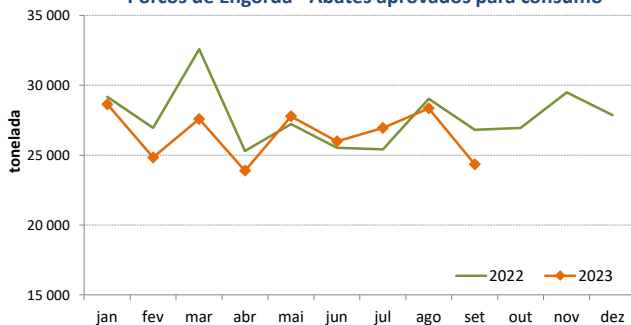

Leitões - Abates aprovados para consumo

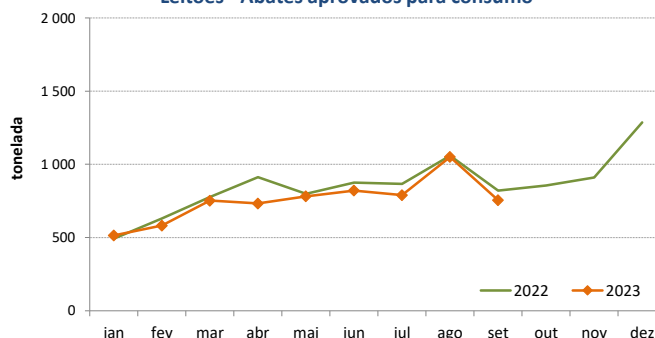

## Suíños

11-12 a 17-12-2023

### COMÉRCIO INTERNACIONAL - janeiro a outubro

PRODUTO	ENTRADAS		SAÍDAS		Variação 2023/2022 %	
	2023	2022	2023	2022	ENTRADAS	SAÍDAS
<b>Cabeças</b>						
Outros Suínos Vivos <50 kg	136 528	126 042	207 708	128 860	8,3	61,2
Outros Suínos Vivos >50 kg	772 073	714 165	275 748	227 531	8,1	21,2
Suíños Rep. Raça Pura	12	54	986	3 153		-68,7
<b>TOTAL</b>	<b>908 613</b>	<b>840 261</b>	<b>484 442</b>	<b>359 544</b>	<b>8,1</b>	<b>34,7</b>
<b>tonelada</b>						
Carne Congelada	20 207	21 905	14 408	16 803	-7,7	-14,3
Carne Fresca/Refrigerada	53 663	59 056	11 546	10 215	-9,1	13,0
Outros Suínos Vivos <50 kg	1 563	1 493	3 965	2 362	4,7	67,9
Outros Suínos Vivos >50 kg	80 518	73 325	31 007	25 345	9,8	22,3
Suíños Rep. Raça Pura	2	7	148	395	-74,3	-62,6
Miudezas	1 261	1 221	10 519	8 382	3,2	25,5
<b>TOTAL</b>	<b>157 214</b>	<b>157 008</b>	<b>71 593</b>	<b>63 502</b>	<b>0,1</b>	<b>12,7</b>
<b>1 000 €</b>						
Carne Congelada	77 709	66 069	36 193	37 044	17,6	-2,3
Carne Fresca/Refrigerada	203 944	204 614	32 608	27 595	-0,3	18,2
Outros Suínos Vivos <50 kg	5 874	4 026	17 527	6 972	45,9	151,4
Outros Suínos Vivos >50 kg	157 407	115 796	67 235	43 426	35,9	54,8
Suíños Rep. Raça Pura	30	115	383	537	-73,6	-28,7
Miudezas	2 591	2 825	11 704	9 281	-8,3	26,1
<b>TOTAL</b>	<b>447 557</b>	<b>393 445</b>	<b>165 650</b>	<b>124 855</b>	<b>13,8</b>	<b>32,7</b>

Nota: estão incluídos os animais vivos e a carne das espécies suínas domésticas e não domésticas (por exemplo os javalis)

FONTE: INE (2023 - dados preliminares)

O conhecimento do mercado é a chave do sucesso!

O disponibiliza informação essencial para os empresários agrícolas e outros agentes tomarem as melhores decisões

Para consulta de preços de produtos agrícolas consultar o site: [regsima.gpp.pt/regsima/consulta/](https://regsima.gpp.pt/regsima/consulta/)

Coordenação Central  
Gabinete de Planeamento, Políticas e Administração Geral  
Direção de Serviços de Estatística  
Divisão de Estatística

tel: 213 234 600

SISTEMA DE INFORMAÇÃO DE MERCADOS AGRÍCOLAS  
e-mail: [sima@gpp.pt](mailto:sima@gpp.pt)  
Praça do Comércio, 1149-010 Lisboa

As Newsletter do SIMA podem também ser consultadas no facebook em: <https://www.facebook.com/SIMA.Portugal>