

## Suínos

## CONJUNTURA SEMANAL

Na semana em análise as cotações médias nacionais dos porcos classe E e classe S sofreram uma descida em relação à semana anterior (-4 cêntimos / kg), pela 8ª semana consecutiva. Redução também das cotações dos leitões de <12 kg (-20 cêntimos / kg) e de 19-25 kg (-5 cêntimos / kg).

Esta semana na Europa os preços dos porcos de engorda sofreram uma redução em todos os países com exceção da Alemanha.

No Entre Douro e Minho a oferta e a procura de suínos para abate foram médias. Descida de cotações dos porcos classe E e classe S (-4 cêntimos / kg).

Na Beira Litoral a oferta e a procura de suínos para abate foram médias. A oferta de leitão foi reduzida e a procura continua animada. Decréscimo de cotações dos porcos classe E (-5 cêntimos / kg) e classe S (-4 cêntimos / kg) e das porcas de refugio (-5 cêntimos / kg); estabilidade dos leitões de <12 kg.

Na Beira Interior a oferta e a procura de suínos para abate foram médias. As cotações dos porcos classe E e classe S baixaram em relação à semana anterior (-4 cêntimos / kg).

No Ribatejo e Oeste a oferta e a procura de suínos para abate foram médias. Redução das cotações dos porcos classe E e classe S (-4 cêntimos / kg) e dos leitões de <12 kg (-33 cêntimos / kg).

No Alentejo a oferta e a procura de suínos para abate foram médias. As cotações dos porcos classe E e classe S baixaram (-5 cêntimos / kg), o mesmo acontecendo aos leitões de <12 kg (-10 cêntimos / kg) e de 19-25 kg (-5 cêntimos / kg).

No Algarve os leitões de <12 kg e as porcas de refugio mantiveram-se estáveis.

## COTAÇÕES MÉDIAS NACIONAIS - SEMANAIS

PRODUTO	Unidade de Comercialização	Estádio de Comercialização	MÉDIA DA SEMANA	Variação Percentual		
				Semana anterior	Semana homóloga do ano anterior	Semana homóloga do Triénio 2020-2022
<b>Porco classe E (57%*)</b>	€/ kg P.C.	Entrada Matadouro	<b>2,43</b>	-1,6	5,8	34,0
<b>Porco classe S</b>	€/ kg P.C.	Entrada Matadouro	<b>2,42</b>	-1,6	5,7	32,9
<b>Leitão até 12 kg</b>	€/ kg P.V.	Saída Produção	<b>4,60</b>	-4,1	23,3	40,5
<b>Leitão 19 a 25 kg</b>	€/ kg P.V.	Saída Produção	<b>3,80</b>	-1,3	55,1	91,0

Nota: 1)\* Carne magra em % de peso da carcaça (ver nota na página 4)

2) kg P.C. - kg de Peso carcaça; kg P.V. - kg de Peso vivo

## Gráficos de cotações mais frequentes

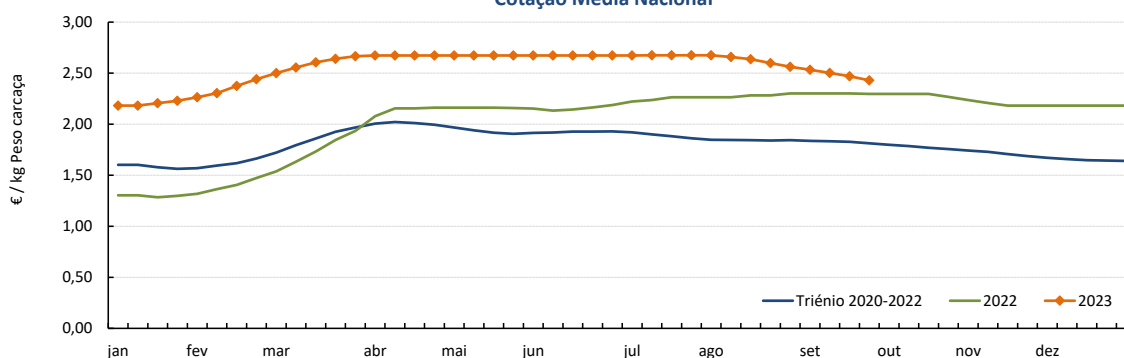
 PORCO Classe E (57%)  
 Cotação Média Nacional

Fonte: SIMA

## Suínos

25-09 a 01-10-2023

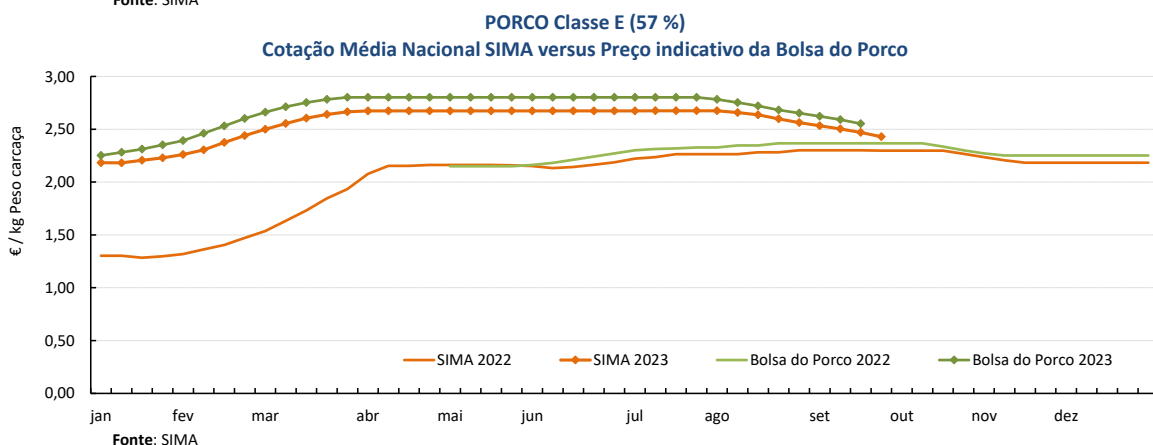
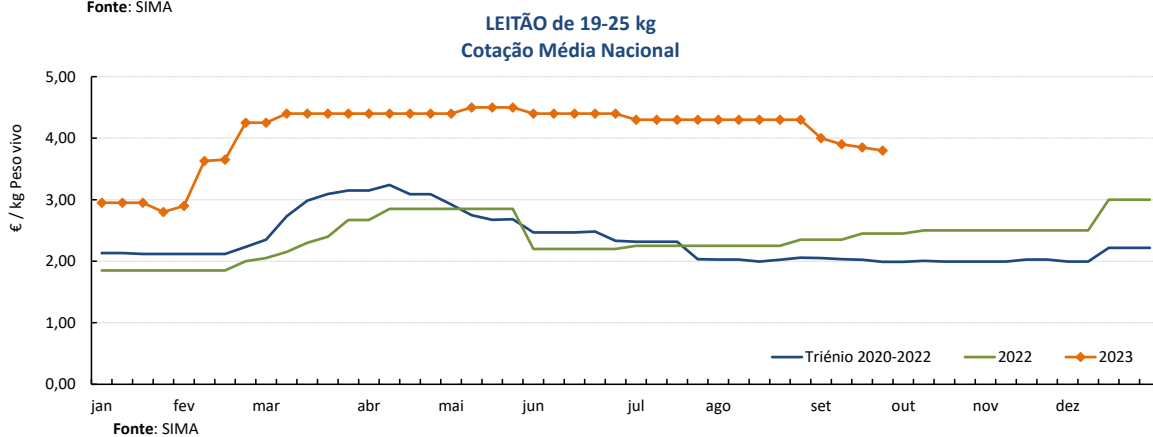
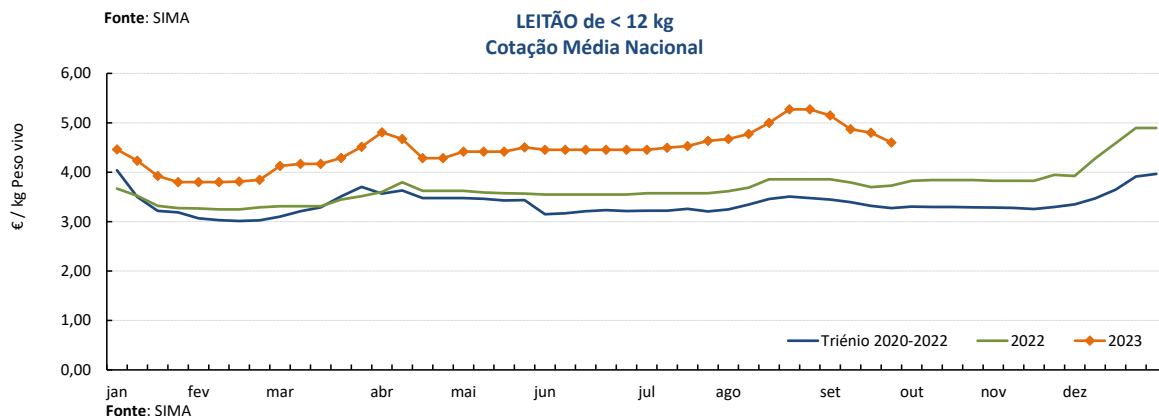
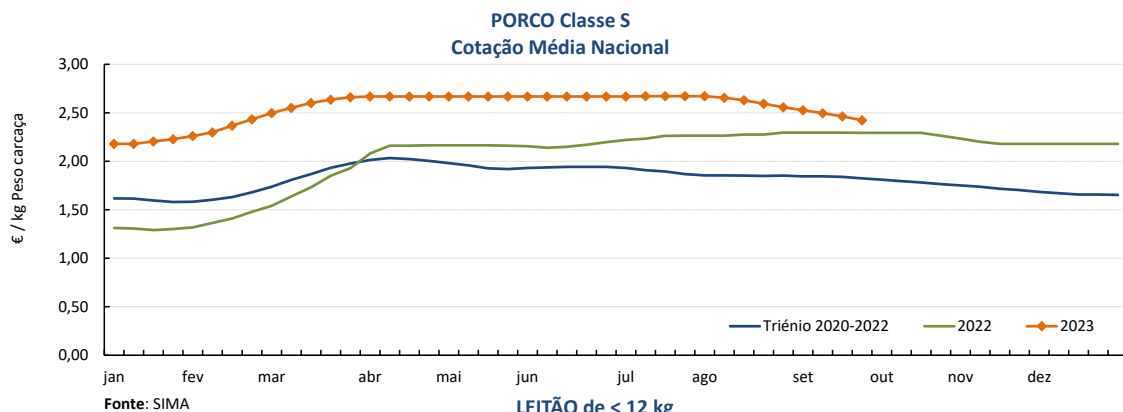

### COTAÇÕES MÉDIAS NACIONAIS - MENSAIS

PRODUTO	Unidade de Comercialização	Estádío de Comercialização	setembro 2023	VARIACÃO PERCENTUAL		
				agosto 2023	setembro 2022	setembro do Triénio 2020-2022
<b>Porco classe E (57%*)</b>	€/ kg P.C.	Entrada Matadouro	<b>2,48</b>	-5,4	8,0	35,6
<b>Porco classe S</b>	€/ kg P.C.	Entrada Matadouro	<b>2,48</b>	-5,5	8,0	34,5
<b>Leitão até 12 kg</b>	€/ kg P.V.	Saída Produção	<b>4,85</b>	-2,9	28,2	43,6
<b>Leitão 19 a 25 kg</b>	€/ kg P.V.	Saída Produção	<b>3,89</b>	-9,6	62,7	91,6

Nota: kg P.C. - kg de Peso carcaça; kg P.V. - kg de Peso vivo

**Suínos**

25-09 a 01-10-2023

**Cotações em Bolsas / Mercados UE**
**1. PORTUGAL - BOLSA DO PORCO (MONTIJO)**

PRODUTO	Unidade de Comercialização	Unidade de Comercialização	Preço indicativo (€)				Variação Semana Anterior (€/kg)
			07/09/2023	14/09/2023	21/09/2023	28/09/2023	
<b>Porco classe E - 57% de músculo</b> (à entrada do matadouro)	€/kg	Peso carcaça	2,622	2,592	2,552	<b>2,522</b>	-0,030

Nota: A partir da Sessão 1 de 2017 a Bolsa do Porco passou a apresentar apenas a variação em relação à semana anterior e na Sessão 18 de 2022 voltou a fixar semanalmente um preço indicativo não vinculativo

**2. ESPANHA**
**2.1. LÉRIDA - BOLSA**

PRODUTO	Unidade de Comercialização	Cotação (€)		Variação Semana Anterior (€/kg)	Variação Semana Anterior (%)	
		21/09/2023	28/09/2023			
<b>Porco Acabado de Lérida "Normal"</b>	€/kg	Peso vivo	1,829	<b>1,803</b>	-0,026	-1,4
<b>Porco Acabado de Lérida "Normal"</b>	€/kg	Peso carcaça	2,407	<b>2,372</b>	-0,034	
<b>Leitão (20 kg)</b>	€/Unidade		51,00	<b>52,00</b>	1,000	2,0

**2.2. MADRID - BOLSA**

PRODUTO	Unidade de Comercialização	Cotação (€)		Variação Semana Anterior (€/kg)	Variação Semana Anterior (%)	
		19/09/2023	25/09/2023			
<b>Porco "Normal"</b>	€/kg	Peso vivo	1,846	<b>1,817</b>	-0,029	-1,6
<b>Porco "Normal"</b>	€/kg	Peso carcaça	2,496	<b>2,459</b>	-0,037	
<b>Leitão de 16-18 kg</b>	€/Unidade		66,00	<b>65,00</b>	-1,000	-1,5

**3. FRANÇA - BRETANHA**

PRODUTO	Unidade de Comercialização	Cotação (€)		Variação Semana Anterior (€/kg)	Variação Semana Anterior (%)	
		21/09/2023	28/09/2023			
<b>Porco 56 TMP * (80-102 kg)</b>	€/kg	Peso carcaça	2,023	<b>2,003</b>	-0,020	-1,0
<b>Porco de reforma</b>	€/kg	Peso carcaça	1,579	<b>1,580</b>	0,001	0,1

\* Taxa de músculo das peças

**4. DINAMARCA**

PRODUTO	Unidade de Comercialização	Cotação em DKK		Cotação em €		Variação Semana Anterior (%)	
		sem 39/2023	sem 40/2023	sem 39/2023	sem 40/2023		
<b>Porco 61 % carne - 72,0-96,9 kg</b>	kg	Peso carcaça	12,70	<b>12,50</b>	1,70	<b>1,68</b>	-1,6

**5. PAÍSES BAIXOS - BOLSA**

PRODUTO	Unidade de Comercialização	Cotação (€)		Variação Semana Anterior (€/kg)	Variação Semana Anterior (%)	
		sem 38/2023	sem 39/2023			
<b>Porco 56 % carne</b>	€/kg	Peso carcaça	2,20	<b>2,18</b>	-0,020	-0,9
<b>Leitão</b>	€/Unidade		61,50	<b>61,50</b>	-	0,0

**6. ALEMANHA**

PRODUTO	Unidade de Comercialização	Cotação (€)		Variação Semana Anterior (€/kg)	Variação Semana Anterior (%)	
		20/09/2023	27/09/2023			
<b>Porco 56 % carne</b>	€/kg	Peso carcaça	2,25	<b>2,25</b>	0,000	0,0

## Suíños

25-09 a 01-10-2023

### PREÇOS MÉDIOS DE MERCADO NA UNIÃO EUROPEIA

#### PORCO CLASSE E (€ / 100 kg Peso carcaça)

PAÍSES	SEMANA DE	SEMANA DE	VAR %
	18/09 a 24/09/23	11/09 a 17/09/23	
Bélgica	217,15	216,20	0,4
Bulgária	268,76	268,76	0,0
República Checa	227,31	226,23	0,5
Dinamarca	193,15	196,94	-1,9
Alemanha	237,94	240,61	-1,1
Estónia	216,47	214,39	1,0
Grécia	0,00	256,10	
Espanha	229,55	232,48	-1,3
França	216,00	215,00	0,5
Croácia	200,77	193,84	3,6
Irlanda	221,43	224,92	-1,6
Chipre	254,54	254,59	0,0
Letónia	243,13	242,17	0,4
Lituânia	231,76	233,05	-0,6
Luxemburgo	0,00	0,00	
Hungria	238,07	238,97	-0,4
Malta	225,94	225,77	0,1
Países Baixos	207,52	207,52	0,0
Áustria	244,74	245,20	-0,2
Polónia	231,67	227,81	1,7
Portugal	247,02	250,26	-1,3
Romenia	253,45	257,56	-1,6
Eslovénia	246,66	247,22	-0,2
Eslováquia	243,91	243,76	0,1
Finlândia	220,95	220,96	0,0
Suécia	216,20	216,77	-0,3
U.E.	227,94	228,75	-0,4

Nota:

As carcaças dos suínos são divididas em classes de acordo com o teor estimado de carne magra em percentagem de peso da carcaça e classificadas em conformidade (Grelha de Classificação SEUROP):

Classe S (Superior) - 60% ou mais

Classe E (Excelente) - 55% ou mais, mas menos de 60%

#### Preços de Mercado do Porco classe E na UE

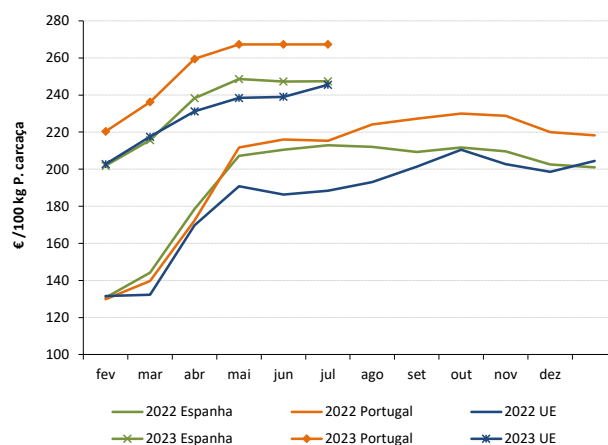

#### PORCO CLASSE S (€ / 100 kg Peso carcaça)

Bélgica	226,81	226,45	0,2
República Checa	232,15	231,90	0,1
Dinamarca	195,70	199,49	-1,9
Alemanha	241,24	244,46	-1,3
Estónia	219,42	217,94	0,7
Grécia	0,00	256,10	
Espanha	235,69	239,02	-1,4
França	223,00	222,00	0,5
Croácia	197,63	201,54	-1,9
Irlanda	221,20	224,78	-1,6
Letónia	236,49	236,29	0,1
Lituânia	228,48	223,30	2,3
Luxemburgo	0,00	0,00	
Hungria	243,08	243,90	-0,3
Malta	227,34	228,00	-0,3
Países Baixos	208,66	208,66	0,0
Áustria	254,93	257,74	-1,1
Polónia	233,33	229,64	1,6
Portugal	246,36	249,66	-1,3
Romenia	253,86	259,21	-2,1
Eslovénia	263,54	263,30	0,1
Eslováquia	239,17	240,45	-0,5
Finlândia	227,68	227,33	0,2
Suécia	219,14	220,55	-0,6
U.E.	229,63	231,51	-0,8

#### Preços de Mercado do Porco classe S na UE

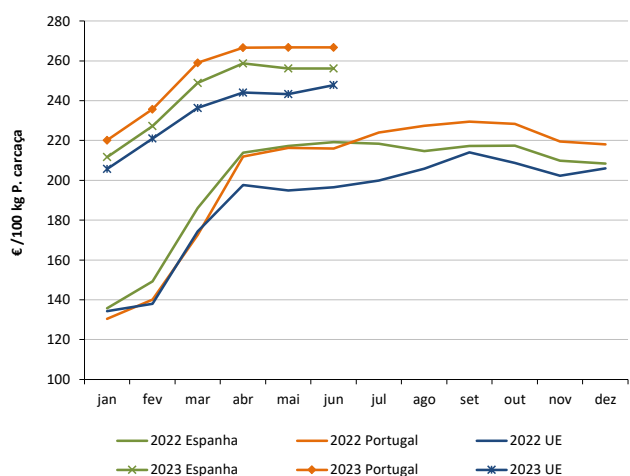

#### LEITÕES de cerca de 25 kg (€ / Unidade)

Bélgica	72,00	72,00	0,0
República Checa	0,00	0,00	
Dinamarca	65,86	65,69	0,3
Alemanha	0,00	85,40	
Estónia	45,34	0,00	
Espanha	59,30	59,75	-0,8
França	62,00	64,25	-3,5
Croácia	103,99	95,77	8,6
Itália	0,00	108,82	
Letónia	65,99	64,88	
Hungria	66,93	69,46	-3,6
Países Baixos	54,50	54,50	0,0
Portugal	77,00	78,00	-1,3
Finlândia	88,82	88,91	-0,1
Suécia	83,39	82,24	1,4
U.E.	70,92	71,23	-0,4

#### Preços de Mercado dos Leitões de 25 kg na UE

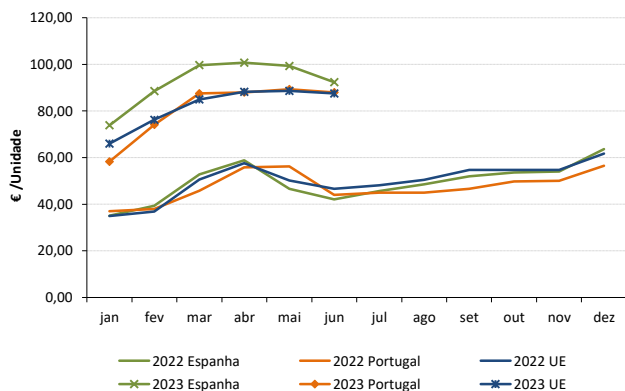

Fonte: Comissão Europeia - Regulamento de Execução (UE) 2017/1185

## Suínos

25-09 a 01-10-2023

### PEÇAS DE PORCO - PREÇOS MÉDIOS MENSAIS

Produto	Unidade de Comercialização	agosto 2023	Variação Percentual	
			julho 2023	agosto 2022
Perna de Porco com osso	€/kg	<b>3,30</b>	5,4	11,9
Pá de Porco com osso	€/kg	<b>3,15</b>	-0,8	29,1
Lombo de Porco (Lombada) com osso	€/kg	<b>3,76</b>	9,6	13,9
Entremeada de Porco (Barriga)	€/kg	<b>4,21</b>	0,7	8,9

Fonte: APIC (no âmbito do REGULAMENTO DE EXECUÇÃO (UE) 2019/1746 DA COMISSÃO EUROPEIA relativo à Transparência de Mercado - Artigo 11, Anexo I, nº 6)  
APIC - Associação Portuguesa dos Industriais de Carne

**Perna de Porco**  
Preço médio mensal (€/kg)

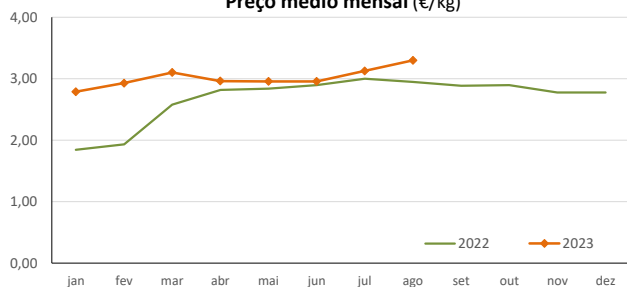

**Pá de Porco**  
Preço médio mensal (€/kg)

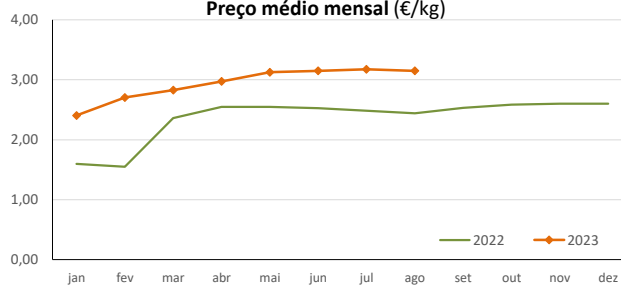

**Lombo de Porco**  
Preço médio mensal (€/kg)

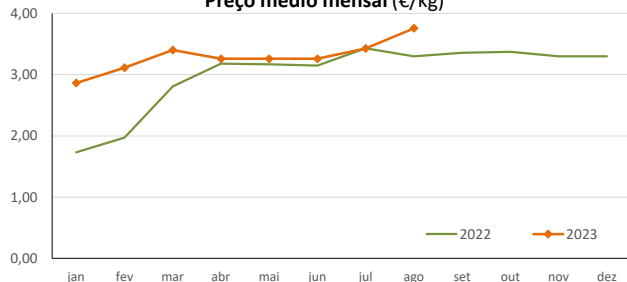

**Entremeada de Porco**  
Preço médio mensal (€/kg)

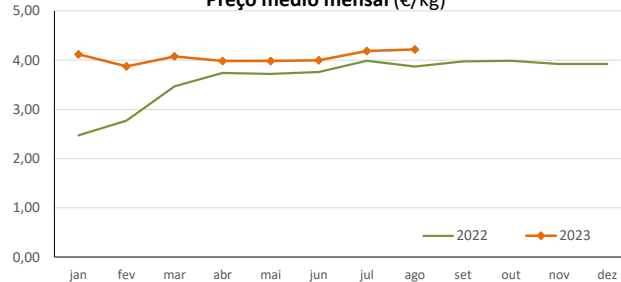

### ABATES APROVADOS PARA CONSUMO - janeiro a julho

(Portugal)

	Cabeças		tonelada		Variação período homólogo do ano anterior (%)	
	2023	2022	2023	2022	Cabeças	tonelada
Leitões	702 660	764 500	4 974,1	5 348,3	-8,1	-7,0
Porcos de Engorda	2 193 410	2 300 924	185 667,4	192 173,1	-4,7	-3,4
Reprodutores	21 652	23 977	3 156,5	3 645,7	-9,7	-13,4
TOTAL	2 917 722	3 089 401	193 798,0	201 167,2	-5,6	-3,7

FONTE: INE (dados provisórios)

Suínos - Abates aprovados para consumo

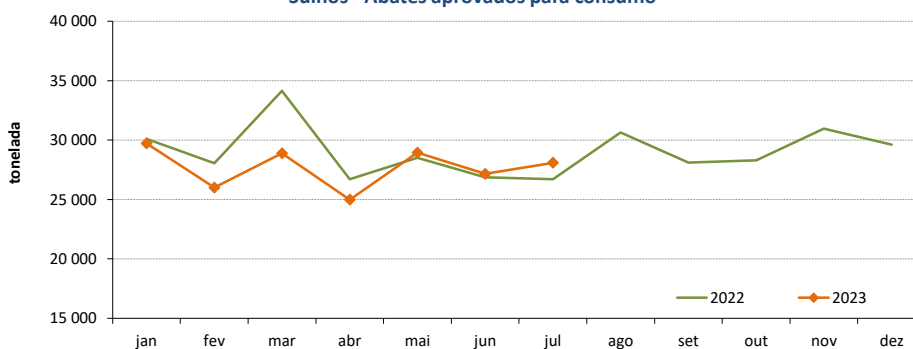

## Suíños

25-09 a 01-10-2023

### ÍNDICE DE PREÇOS DE PRODUTOS AGRÍCOLAS NO PRODUTOR (Base 2015)

(Continente)

	agosto 2023	julho 2023	agosto 2022	Var. % Mês anterior	Var. % Mês ano anterior
<b>Suíños</b>	179,14	181,14	152,54	-1,1	17,4

FONTE: INE

### ÍNDICE HARMONIZADO DE PREÇOS NO CONSUMIDOR (Base 2015)

(Portugal)

	agosto 2023	julho 2023	agosto 2022	Var. % Mês anterior	Var. % Mês homólogo ano anterior
<b>Carne de Suíno</b>	148,41	146,25	141,89	1,5	4,6

Fonte: Eurostat

### COMÉRCIO INTERNACIONAL - janeiro a julho

PRODUTO	ENTRADAS		SAÍDAS		Variação 2023/2022 %	
	2023	2022	2023	2022	ENTRADAS	SAÍDAS
<b>Cabeças</b>						
<b>Outros Suínos Vivos &lt;50 kg</b>	78 705	82 934	127 584	88 232	-5,1	44,6
<b>Outros Suínos Vivos &gt;50 kg</b>	548 024	465 410	202 767	176 719	17,8	14,7
<b>Suínos Rep. Raça Pura</b>	12	48	729	2 140		-65,9
<b>TOTAL</b>	626 741	548 392	331 080	267 091	14,3	24,0
<b>tonelada</b>						
<b>Carne Congelada</b>	14 428	15 934	10 626	11 857	-9,5	-10,4
<b>Carne Fresca/Refrigerada</b>	37 214	41 466	8 818	6 944	-10,3	27,0
<b>Outros Suínos Vivos &lt;50 kg</b>	855	1 005	2 462	1 609	-15,0	53,0
<b>Outros Suínos Vivos &gt;50 kg</b>	57 096	47 751	22 590	19 595	19,6	15,3
<b>Suínos Rep. Raça Pura</b>	2	7	121	267		-54,7
<b>Miudezas</b>	824	816	7 325	6 082	1,0	20,4
<b>TOTAL</b>	110 419	106 978	51 942	46 354	3,2	12,1
<b>1 000 €</b>						
<b>Carne Congelada</b>	55 404	46 660	26 864	25 880	18,7	3,8
<b>Carne Fresca/Refrigerada</b>	141 410	138 109	24 545	18 367	2,4	33,6
<b>Outros Suínos Vivos &lt;50 kg</b>	3 350	2 644	12 212	4 599	26,7	165,5
<b>Outros Suínos Vivos &gt;50 kg</b>	109 895	70 779	51 444	33 104	55,3	55,4
<b>Suínos Rep. Raça Pura</b>	30	107	292	357		-18,4
<b>Miudezas</b>	1 766	1 996	8 503	6 417	-11,6	32,5
<b>TOTAL</b>	311 854	260 295	123 860	88 724	19,8	39,6

Nota: estão incluídos os animais vivos e a carne das espécies suínas domésticas e não domésticas (por exemplo os javalis)

FONTE: INE (2023 - dados preliminares)

O conhecimento do mercado é a chave do sucesso!

O SIMA disponibiliza informação essencial para os empresários agrícolas e outros agentes tomarem as melhores decisões

 Para consulta de preços de produtos agrícolas consultar o site: [regsima.gpp.pt/regsima/consulta/](https://regsima.gpp.pt/regsima/consulta/)
**Coordenação Central**  
 Gabinete de Planeamento, Políticas e Administração Geral  
 Direção de Serviços de Estatística  
 Divisão de Estatística

tel: 213 234 600

**SISTEMA DE INFORMAÇÃO DE MERCADOS AGRÍCOLAS**  
 e-mail: [sima@gpp.pt](mailto:sima@gpp.pt)  
 Praça do Comércio, 1149-010 Lisboa