

Suínos

DESTAQUE SEMANAL

Na semana em análise as cotações médias nacionais dos porcos classe E (-3 cêntimos / kg) e classe S (-4 cêntimos / kg) sofreram uma descida em relação à semana anterior, pela 7ª semana consecutiva. Nova redução também das cotações dos leitões de <12 kg (-7 cêntimos / kg) e de 19-25 kg (-5 cêntimos / kg).

As cotações dos porcos classe E e classe S desceram 1 cêntimo / kg no Alentejo, 3 cêntimos / kg no Ribatejo e Oeste e no Entre Douro e Minho, 4 cêntimos / kg na Beira Beira Interior e 7 cêntimos / kg na Beira Litoral. Descida das cotações dos leitões de <12 kg no Alentejo (-11 cêntimos / kg) e na Beira Litoral (-21 cêntimos / kg) e dos leitões de 19-25 kg no Alentejo (-5 cêntimos / kg).

COTAÇÕES MÉDIAS NACIONAIS - SEMANAIS

PRODUTO	Unidade de Comercialização	Estádio de Comercialização	MÉDIA DA SEMANA	Variação Percentual		
				Semana anterior	Semana homóloga do ano anterior	Semana homóloga do Triénio 2020-2022
<b>Porco classe E (57%*)</b>	€/ kg P.C.	Entrada Matadouro	<b>2,47</b>	-1,3	7,3	35,2
<b>Porco classe S</b>	€/ kg P.C.	Entrada Matadouro	<b>2,46</b>	-1,3	7,3	34,0
<b>Leitão até 12 kg</b>	€/ kg P.V.	Saída Produção	<b>4,80</b>	-1,5	29,7	44,5
<b>Leitão 19 a 25 kg</b>	€/ kg P.V.	Saída Produção	<b>3,85</b>	-1,3	57,1	90,3

Nota: 1)\* Carne magra em % de peso da carcaça (ver nota na página 4)

2) kg P.C. - kg de Peso carcaça; kg P.V. - kg de Peso vivo

Gráficos de cotações mais frequentes

**PORCO Classe E (57%)**  
Cotação Média Nacional

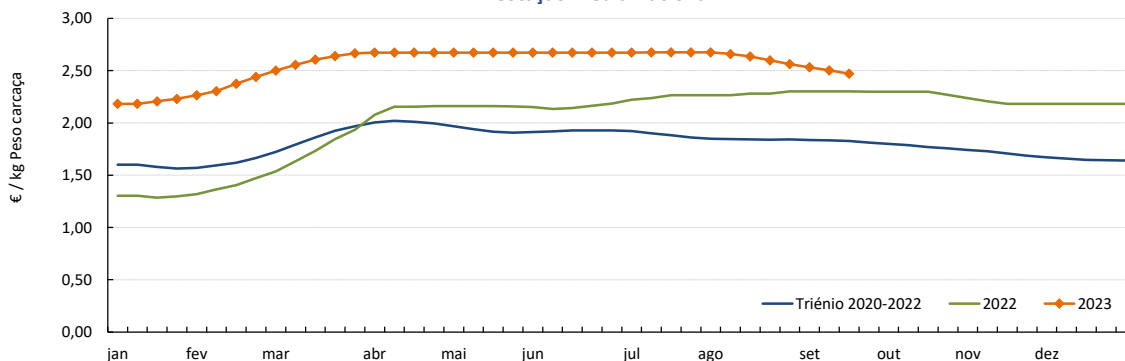

Fonte: SIMA

**PORCO Classe S**  
Cotação Média Nacional

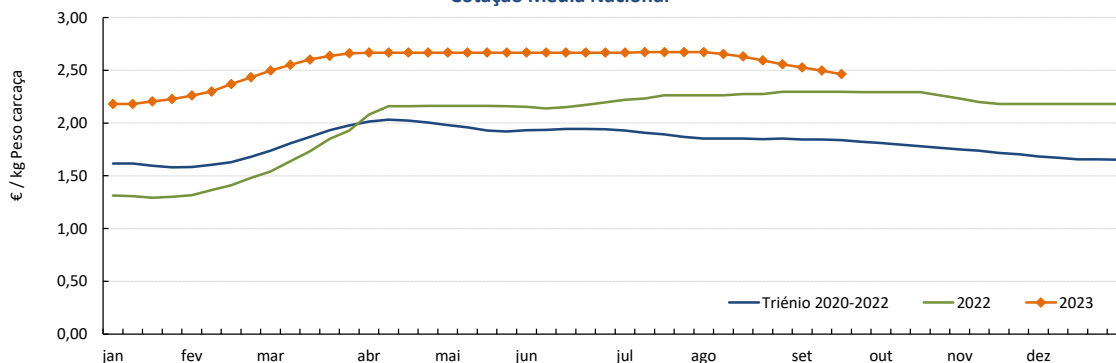

Fonte: SIMA

## Suínos

18-09 a 24-09-2023

### Gráficos de cotações mais frequentes

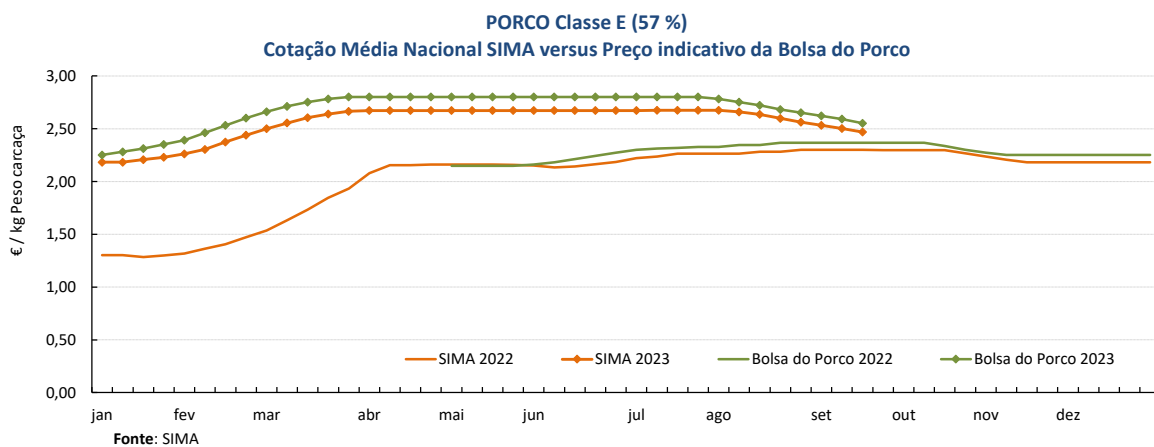
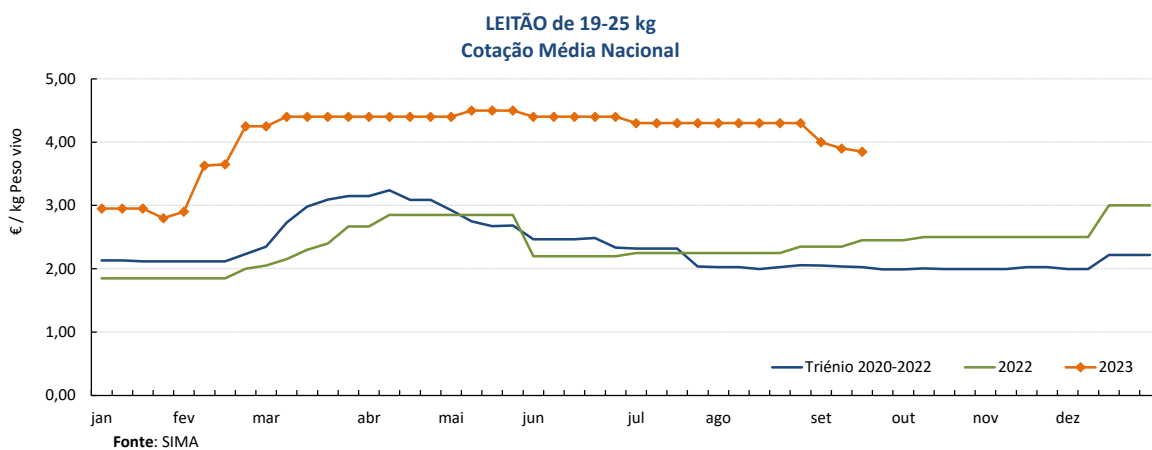
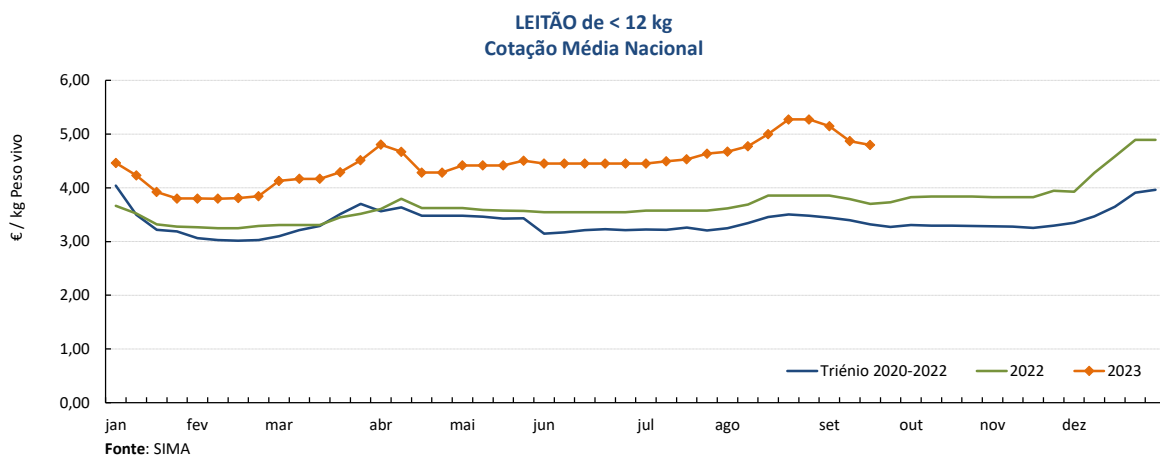

## Suínos

18-09 a 24-09-2023

### Cotações em Bolsas / Mercados UE

#### 1. PORTUGAL - BOLSA DO PORCO (MONTIJO)

PRODUTO	Unidade de Comercialização	Unidade de Comercialização	Preço indicativo (€)				Variação Semana Anterior (€/kg)
			31/08/2023	07/09/2023	14/09/2023	21/09/2023	
Porco classe E - 57% de músculo (à entrada do matadouro)	€/kg	Peso carcaça	2,652	2,622	2,592	<b>2,552</b>	-0,040

Nota: A partir da Sessão 1 de 2017 a Bolsa do Porco passou a apresentar apenas a variação em relação à semana anterior e na Sessão 18 de 2022 voltou a fixar semanalmente um preço indicativo não vinculativo

#### 2. ESPANHA

##### 2.1. LÉRIDA - BOLSA

PRODUTO	Unidade de Comercialização	Cotação (€)		Variação Semana Anterior (€/kg)	Variação Semana Anterior (%)	
		14/09/2023	21/09/2023			
Porco Acabado de Lérida "Normal"	€/kg	Peso vivo	1,858	<b>1,829</b>	-0,029	-1,6
Porco Acabado de Lérida "Normal"	€/kg	Peso carcaça	2,445	<b>2,407</b>	-0,038	
Leitão (20 kg)	€/Unidade		51,00	<b>51,00</b>	0,000	0,0

##### 2.2. MADRID - BOLSA

PRODUTO	Unidade de Comercialização	Cotação (€)		Variação Semana Anterior (€/kg-Unidade)	Variação Semana Anterior (%)	
		12/09/2023	19/09/2023			
Porco "Normal"	€/kg	Peso vivo	1,871	<b>1,846</b>	-0,025	-1,3
Porco Carcaça classe E	€/kg	Peso carcaça	2,529	<b>2,496</b>	-0,033	-1,3
Leitão "selecto"	€/Unidade		69,00	<b>66,00</b>	-3,000	-4,3

#### 3. FRANÇA - BRETANHA

PRODUTO	Unidade de Comercialização	Cotação (€)		Variação Semana Anterior (€/kg)	Variação Semana Anterior (%)	
		14/09/2023	21/09/2023			
Porco 56 TMP * (80-102 kg)	€/kg	Peso carcaça	2,046	<b>2,023</b>	-0,023	-1,1
Porco de reforma	€/kg	Peso carcaça	1,579	<b>1,579</b>	0,000	0,0

\* Taxa de músculo das peças

#### 4. DINAMARCA

PRODUTO	Unidade de Comercialização	Cotação em DKK		Cotação em €		Variação Semana Anterior (%)	
		sem 38/2023	sem 39/2023	sem 38/2023	sem 39/2023		
Porco +60 % carne	kg	Peso carcaça	12,70	<b>12,50</b>	1,70	<b>1,68</b>	-1,6

#### 5. PAÍSES BAIXOS - BOLSA

PRODUTO	Unidade de Comercialização	Cotação (€)		Variação Semana Anterior (€/kg)	Variação Semana Anterior (%)	
		sem 37/2023	sem 38/2023			
Porco 56 % carne	€/kg	Peso carcaça	2,20	<b>2,20</b>	0,000	0,0
Leitão	€/Unidade		61,50	<b>61,50</b>	-	0,0

#### 6. ALEMANHA

PRODUTO	Unidade de Comercialização	Cotação (€)		Variação Semana Anterior (€/kg)	Variação Semana Anterior (%)	
		13/09/2023	20/09/2023			
Porco 56 % carne	€/kg	Peso carcaça	2,30	<b>2,25</b>	-0,050	-2,2

## Suíños

18-09 a 24-09-2023

### PREÇOS MÉDIOS DE MERCADO NA UNIÃO EUROPEIA

#### PORCO CLASSE E (€ / 100 kg Peso carcaça)

PAÍSES	SEMANA DE 11/09 a 17/09/23	SEMANA DE 04/09 a 10/09/23	VAR % Semana Anterior
Bélgica	216,20	217,07	-0,4
Bulgária	268,76	269,98	-0,5
República Checa	226,23	228,45	-1,0
Dinamarca	196,94	200,51	-1,8
Alemanha	240,61	240,50	0,0
Estónia	214,39	214,74	-0,2
Grécia	256,10	243,23	5,3
Espanha	232,48	234,08	-0,7
França	215,00	217,00	-0,9
Croácia	193,84	196,14	-1,2
Irlanda	224,92	224,90	0,0
Chipre	254,59	254,53	0,0
Letónia	242,17	245,42	-1,3
Lituânia	233,05	234,39	-0,6
Luxemburgo			
Hungria	238,97	238,15	0,3
Malta	225,77	225,94	-0,1
Países Baixos	207,52	207,70	-0,1
Áustria	244,02	244,65	-0,3
Polónia	227,81	227,09	0,3
Portugal	250,26	253,26	-1,2
Romenia	257,56	262,74	-2,0
Eslovénia	247,22	246,92	0,1
Eslováquia	243,76	243,43	0,1
Finlândia	220,96	220,34	0,3
Suécia	216,77	212,92	1,8
U.E.	228,72	229,26	-0,2

Nota:

As carcaças dos suínos são divididas em classes de acordo com o teor estimado de carne magra em percentagem de peso da carcaça e classificadas em conformidade (Grelha de Classificação SEUROP):

Classe S (Superior) - 60% ou mais

Classe E (Excelente) - 55% ou mais, mas menos de 60%

#### Preços de Mercado do Porco classe E na UE

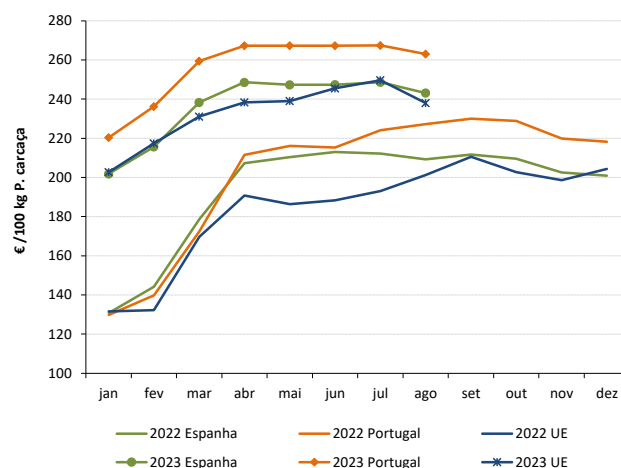

#### PORCO CLASSE S (€ / 100 kg Peso carcaça)

Bélgica	226,45	227,44	-0,4
República Checa	231,90	233,39	-0,6
Dinamarca	199,49	203,32	-1,9
Alemanha	244,46	243,98	0,2
Estónia	217,94	220,02	-0,9
Grécia	256,10	243,23	5,3
Espanha	239,02	241,16	-0,9
França	222,00	225,00	-1,3
Croácia	201,54	200,03	0,8
Irlanda	224,78	224,91	-0,1
Letónia	236,29	235,56	0,3
Lituânia	223,30	220,34	1,3
Luxemburgo			
Hungria	243,90	242,91	0,4
Malta	228,00	227,75	0,1
Países Baixos	208,66	208,84	-0,1
Áustria	256,93	256,82	0,0
Polónia	229,64	228,79	0,4
Portugal	249,66	252,66	-1,2
Romenia	259,21	264,47	-2,0
Eslovénia	263,30	263,92	-0,2
Eslováquia	240,45	227,50	5,7
Finlândia	227,33	227,83	-0,2
Suécia	220,55	215,44	2,4
U.E.	231,49	232,72	-0,5

#### Preços de Mercado do Porco classe S na UE

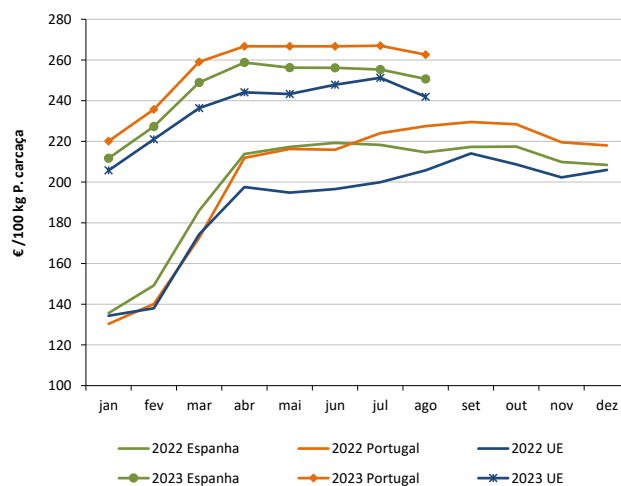

#### LEITÕES de cerca de 25 kg (€ / Unidade)

Bélgica	72,00	72,00	0,0
República Checa			
Dinamarca	65,69	68,00	-3,4
Alemanha	85,40	85,50	-0,1
Estónia			
Espanha	59,75	61,60	-3,0
França	64,25	66,00	-2,7
Croácia	95,77	105,10	-8,9
Itália	108,82	109,37	-0,5
Letónia	64,88	65,51	-1,0
Hungria	69,46		
Países Baixos	54,50	54,40	0,2
Portugal	78,00	80,00	-2,5
Finlândia	88,91	88,43	0,5
Suécia	82,24	81,16	1,3
U.E.	71,23	72,34	-1,5

#### Preços de Mercado dos Leitões de 25 kg na UE

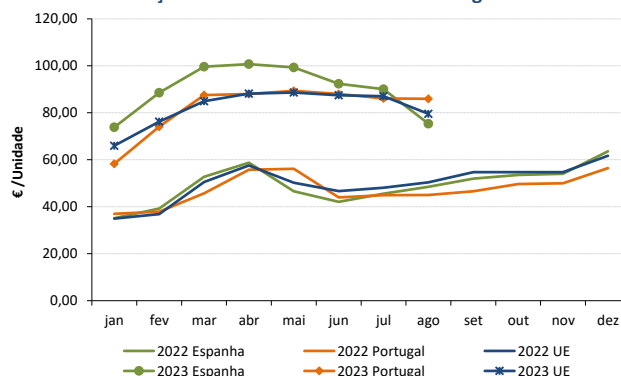

Fonte: Comissão Europeia - Regulamento de Execução (UE) 2017/1185

## Suíños

18-09 a 24-09-2023

### ÍNDICE DE PREÇOS DE PRODUTOS AGRÍCOLAS NO PRODUTOR (Base 2015)

(Continente)

	agosto 2023	julho 2023	agosto 2022	Var. % Mês anterior	Var. % Mês homólogo ano anterior
<b>Suíños</b>	179,14	181,14	152,54	-1,1	17,4

Fonte: INE

### ÍNDICE HARMONIZADO DE PREÇOS NO CONSUMIDOR (Base 2015)

(Portugal)

	agosto 2023	julho 2023	agosto 2022	Var. % Mês anterior	Var. % Mês homólogo ano anterior
<b>Carne de Suíno</b>	148,41	146,25	141,89	1,5	4,6

Fonte: Eurostat

### ABATES APROVADOS PARA CONSUMO - janeiro a julho

(Portugal)

	Cabeças		tonelada		Variação % período homólogo ano anterior	
	2023	2022	2023	2022	Cabeças	tonelada
<b>Leitões</b>	702 660	764 500	4 974,1	5 348,3	-8,1	-7,0
<b>Porcos de Engorda</b>	2 193 410	2 300 924	185 667,4	192 173,1	-4,7	-3,4
<b>Reprodutores</b>	21 652	23 977	3 156,5	3 645,7	-9,7	-13,4
<b>TOTAL</b>	2 917 722	3 089 401	193 798,0	201 167,2	-5,6	-3,7

Fonte: INE (dados provisórios)

#### Total de Suíños - Abates aprovados para consumo

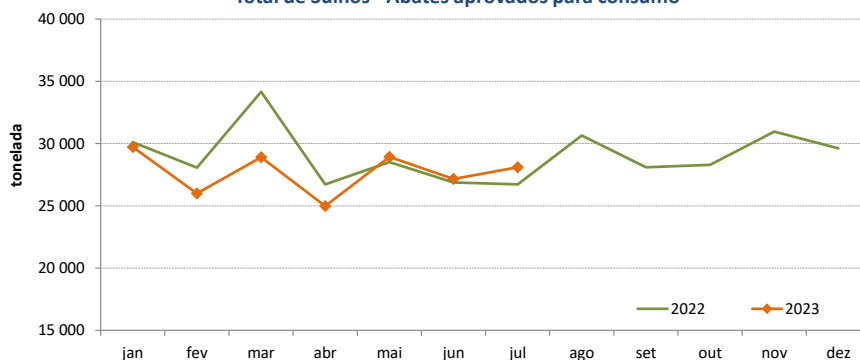

#### Porcos de Engorda - Abates aprovados para consumo

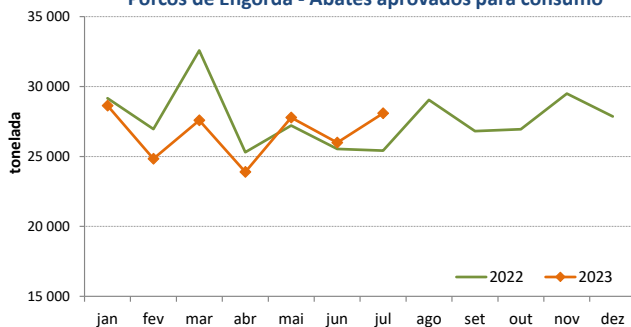

#### Leitões - Abates aprovados para consumo

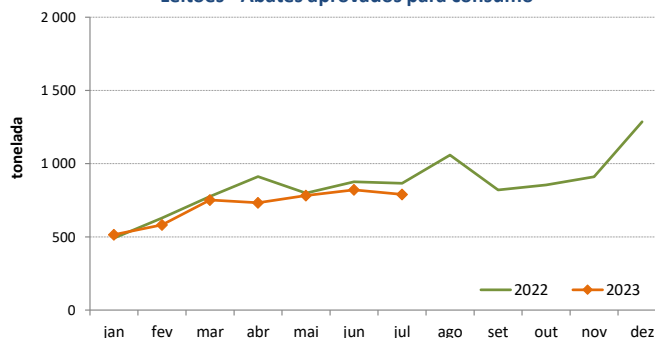

## Suíños

18-09 a 24-09-2023

### COMÉRCIO INTERNACIONAL - janeiro a julho

PRODUTO	ENTRADAS		SAÍDAS		Variação 2023/2022 %	
	2023	2022	2023	2022	ENTRADAS	SAÍDAS
<b>Cabeças</b>						
Outros Suínos Vivos <50 kg	78 705	82 934	127 584	88 232	-5,1	44,6
Outros Suínos Vivos >50 kg	548 024	465 410	202 767	176 719	17,8	14,7
Suíños Rep. Raça Pura	12	48	729	2 140		-65,9
<b>TOTAL</b>	<b>626 741</b>	<b>548 392</b>	<b>331 080</b>	<b>267 091</b>	<b>14,3</b>	<b>24,0</b>
<b>tonelada</b>						
Carne Congelada	14 428	15 934	10 626	11 857	-9,5	-10,4
Carne Fresca/Refrigerada	37 214	41 466	8 818	6 944	-10,3	27,0
Outros Suínos Vivos <50 kg	855	1 005	2 462	1 609	-15,0	53,0
Outros Suínos Vivos >50 kg	57 096	47 751	22 590	19 595	19,6	15,3
Suíños Rep. Raça Pura	2	7	121	267		-54,7
Miudezas	824	816	7 325	6 082	1,0	20,4
<b>TOTAL</b>	<b>110 419</b>	<b>106 978</b>	<b>51 942</b>	<b>46 354</b>	<b>3,2</b>	<b>12,1</b>
<b>1 000 €</b>						
Carne Congelada	55 404	46 660	26 864	25 880	18,7	3,8
Carne Fresca/Refrigerada	141 410	138 109	24 545	18 367	2,4	33,6
Outros Suínos Vivos <50 kg	3 350	2 644	12 212	4 599	26,7	165,5
Outros Suínos Vivos >50 kg	109 895	70 779	51 444	33 104	55,3	55,4
Suíños Rep. Raça Pura	30	107	292	357		-18,4
Miudezas	1 766	1 996	8 503	6 417	-11,6	32,5
<b>TOTAL</b>	<b>311 854</b>	<b>260 295</b>	<b>123 860</b>	<b>88 724</b>	<b>19,8</b>	<b>39,6</b>

Nota: estão incluídos os animais vivos e a carne das espécies suínas domésticas e não domésticas (por exemplo os javalis)

FONTE: INE (2023 - dados preliminares)

O conhecimento do mercado é a chave do sucesso!

O disponibiliza informação essencial para os empresários agrícolas e outros agentes tomarem as melhores decisões

Para consulta de preços de produtos agrícolas consultar o site: [regsima.gpp.pt/regsima/consulta/](https://regsima.gpp.pt/regsima/consulta/)

Coordenação Central  
Gabinete de Planeamento, Políticas e Administração Geral  
Direção de Serviços de Estatística  
Divisão de Estatística

tel: 213 234 600

SISTEMA DE INFORMAÇÃO DE MERCADOS AGRÍCOLAS  
e-mail: [sima@gpp.pt](mailto:sima@gpp.pt)  
Praça do Comércio, 1149-010 Lisboa

As Newsletter do SIMA podem também ser consultadas no facebook em: <https://www.facebook.com/SIMA.Portugal>